

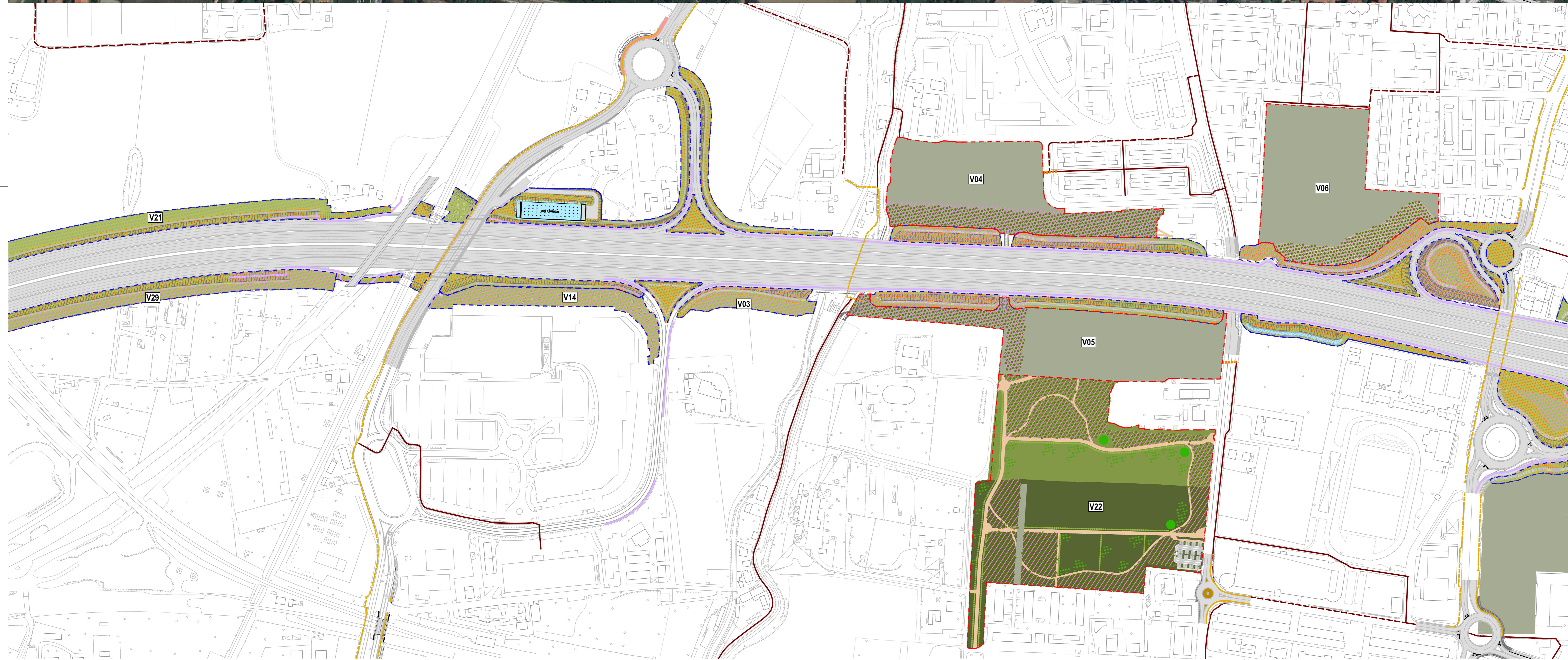

- LEGENDA:**
- - Limite proprietà ASPI
 - - Limite proprietà comune
 - VXX) Codice area di progetto
 - Alberi esistenti
 - Vasche di laminazione
- AREE PROPRIETÀ COMUNE:**
- Forestazione urbana
 - Area a prato da progetto
 - Rinaturalizzazione
 - Potenziamento parchi urbani
 - Verde urbano esistente
 - Aree sportive
 - Percorsi parchi
 - Edifici esistenti
 - Pannelli solari
- AREE PROPRIETÀ ASPI:**
- Rimboscimento di mitigazione ecologica
 - Rimboscimento arbustivo
 - Filare arboreo arbustivo
 - Filare arbustivo
 - Alberi monumentali puntuali
- AREE BOSCO:**
- Aree definite bosco secondo normativa forestale D.Lgs. 227/01
- BARRIERE:**
- Barriera acustica
 - Semigalleria
- PERCORSI CICLABILI:**
- Pista ciclabile esistente
 - Pista ciclabile progetto PSC
 - Pista ciclabile progetto ASPI
 - Pista ciclabile proposta LAND

- AREE DI PROGETTO:**
- V01 _ Giardino di Via della Birra
 - V02 _ Parco di Via Selva di Pescarola
 - V03 _ Percorso Lungo Navile
 - V04 _ Giardino Frosi Scopograzzo
 - V05 _ Fascia Boscaia di Via Arcoveggio
 - V06 _ Giardino Anna Morandi Manzoni
 - V07 _ Area Parco Nord
 - V08 _ Parco San Donnino
 - V09 _ Parco Campagna Via Larga
 - V10 _ Parco Vincozzo Tanara
 - V11 _ Area Canova
 - V12 _ Copertura Galleria Antoniana
 - V13 _ Fascia alberata a Nord del sottopasso di Via Zanardi
 - V14 _ Area adiacente Centro Commerciale Marco Polo
 - V15 _ Area adiacente Parco Ex Caserme Rosse
 - V16 _ Area Ex Scappari
 - V17 _ Area Parcheggio Ex Michelino
 - V18 _ Area Via Corazza
 - V19 _ Area a completamento del Area Via Canova
 - V20 _ Forestazione urbana a Nord del Sottopasso
 - V21 _ Fascia alberata verso il Cuneo Agricolo
 - V22 _ Parco Campo Sportivo Croce Coperta
 - V23 _ Fascia alberata a connessione tra Parco Ex Caserme Rosse e Via del Ferrarese
 - V24 _ Fascia alberata tra parco nord e viale Europa
 - V25 _ Fascia alberata a completamento del sistema verde attrezzato di Via Scandellara
 - V26 _ Fascia alberata a Nord di Via Canova
 - V27 _ Fascia alberata di Via Stradelli Guelli
 - V28 _ Fascia alberata Via Benazza
 - V29 _ Fascia alberata Via Colombo
 - V30 _ Fascia alberata Predio Grande
 - V31 _ Fascia alberata tra Viale Europa e San Donato
 - V32 _ Fascia alberata Via Mattei



autostrade // per l'italia

AUTOSTRADA (A14) : BOLOGNA-BARI-TARANTO
TRATTO: BOLOGNA BORGO PANIGALE - BOLOGNA SAN LAZZARO

POTENZIAMENTO DEL SISTEMA TANGENZIALE DI BOLOGNA
TRA BORGO PANIGALE E SAN LAZZARO

PROGETTO DEFINITIVO

DOCUMENTAZIONE GENERALE

INSERIMENTO PAESAGGISTICO E OPERE A VERDE

4/10

CONFRONTO STATO DI FATTO E PROGETTO

IL PROGETTISTA SPECIALISTICO Ing. Dott. Daniele Maccorini Ord. Ingg. Milano NA3597 RESPONSABILE NATURA E TERRITORIO		IL RESPONSABILE ATTORIZZAZIONE PRESTAZIONI SPECIALISTICHE Ing. Raffaele Rinaldi Ord. Ingg. Vicenza N. A1568		IL DIRETTORE TECNICO Ing. Claudio Maggi Ord. Ingg. Pavia N. 14196 PROGETTAZIONE NUOVE OPERE AUTOSTRADALI	
PROGETTO MANAGER Ing. Giulio Ghezzi Ord. Ingg. Pesarò Urbino N. 1768		SUPPORTO SPECIALISTICO LAND Itale S.r.l. Arch. Andreas Kipar		REDAZIONE - - - - - VERIFICATO - - - - -	
PROGETTO MANAGER Ing. Giulio Ghezzi Ord. Ingg. Pesarò Urbino N. 1768		SUPPORTO SPECIALISTICO LAND Itale S.r.l. Arch. Andreas Kipar		REDAZIONE - - - - - VERIFICATO - - - - -	

autostrade // per l'italia
 IL RESPONSABILE UNICO DEL PROCEDIMENTO
 Ing. Marisa Costa

spea ENGINEERING
 Ing. Marisa Costa

LAND
 Ing. Marisa Costa

Atlantia