

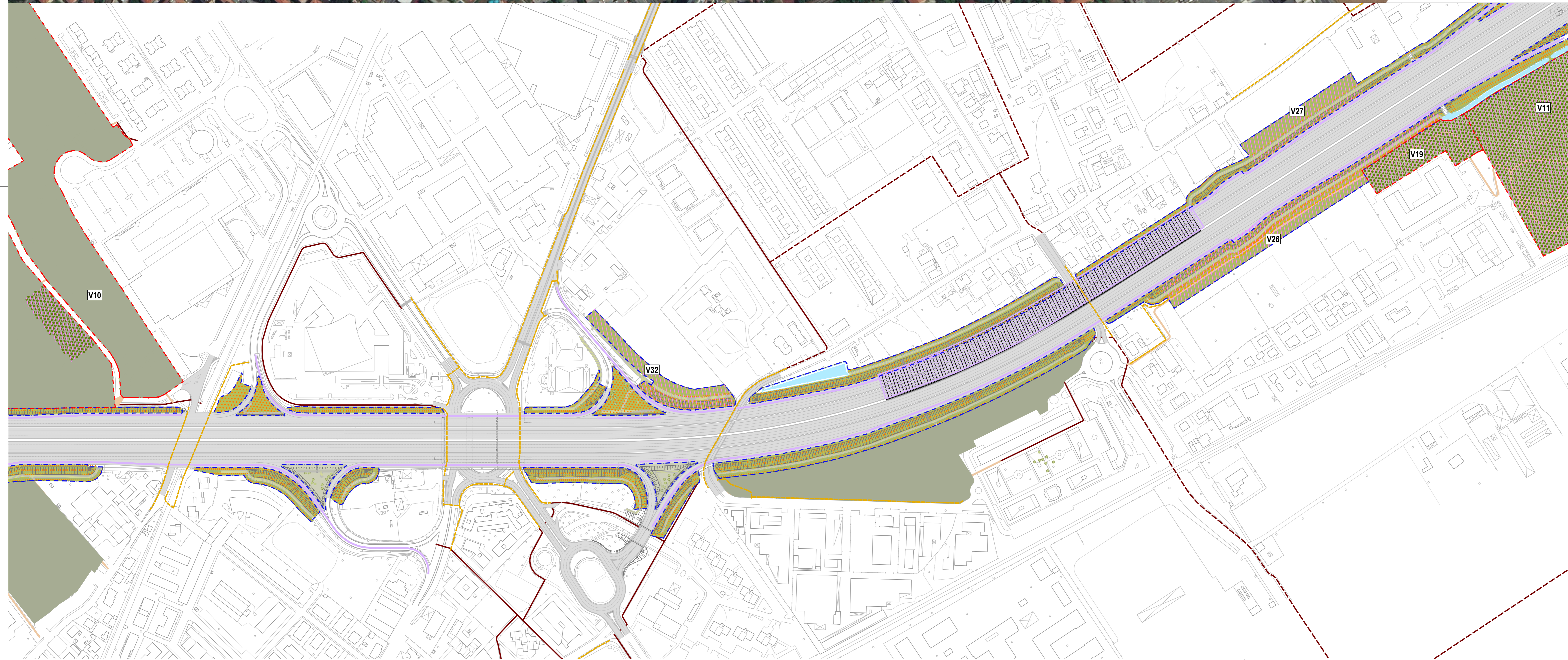

- LEGENDA:**
- Limite proprietà ASPI
 - Limite proprietà comune
 - [VXX] Codice area di progetto
 - Alberi esistenti
 - Vasche di laminazione
- AREE PROPRIETÀ COMUNE:**
- Forestazione urbana
 - Aree a prato da progetto
 - Rinaturalizzazione
 - Potenziamento parchi urbani
 - Verde urbano esistente
 - Aree sportive
 - Percorsi parchi
 - Edifici esistenti
 - Pannelli solari
- AREE PROPRIETÀ ASPI:**
- Rimboscimento di mitigazione ecologica
 - Rimboscimento arbustivo
 - Filare arboreo arbustivo
 - Filare arbustivo
 - Alberi monumentali puntuali
- AREE BOSCO:**
- Aree definite bosco secondo normativa forestale D.Lgs. 227/01
- BARRIERE:**
- Barriera acustica
 - Semigalleria
- PERCORSI CICLABILI:**
- Pista ciclabile esistente
 - Pista ciclabile progetto PSC
 - Pista ciclabile progetto ASPI
 - Pista ciclabile proposta LAND

- AREE DI PROGETTO:**
- V01 ... Giardino di Via della Birra
 - V02 ... Parco di Via Selva di Pescarola
 - V03 ... Percorso Lungo Navile
 - V04 ... Giardino Fios Scopograzzo
 - V05 ... Fascia Boicata di Via Arcoveggio
 - V06 ... Giardino Anna Morandi Manzoni
 - V07 ... Area Parco Nord
 - V08 ... Parco San Donnino
 - V09 ... Parco Campagna Via Larga
 - V10 ... Parco Vincozzo Tanara
 - V11 ... Area Canova
 - V12 ... Copertura Galleria Antoniana
 - V13 ... Fascia alberata a Nord del sottopasso di Via Zanardi
 - V14 ... Area adiacente Centro Commerciale Marco Polo
 - V15 ... Area adiacente Parco Ex Caserme Rosse
 - V16 ... Area Ex Scarpini
 - V17 ... Area Parcheggio Ex Michelino
 - V18 ... Area Via Conazza
 - V19 ... Area a completamento del Area Via Canova
 - V20 ... Forestazione urbana a Nord del Sottopasso
 - V21 ... Fascia alberata verso il Cuneo Agricolo
 - V22 ... Parco Campo Sportivo Croce Coperta
 - V23 ... Fascia alberata a connessione tra Parco Ex Caserme Rosse e Via del Ferrarese
 - V24 ... Fascia alberata tra parco nord e viale europea
 - V25 ... Fascia alberata a completamento del sistema verde attrezzato di Via Scandellara
 - V26 ... Fascia alberata a Nord di Via Canova
 - V27 ... Fascia alberata di Via Stradelli Guelli
 - V28 ... Fascia alberata Via Benazza
 - V29 ... Fascia alberata Via Colombo
 - V30 ... Fascia alberata Predio Grande
 - V31 ... Fascia alberata tra Viale Europa e San Donato
 - V32 ... Fascia alberata Via Mattei



autostrade // per l'italia

AUTOSTRADA (A14) : BOLOGNA-BARI-TARANTO
TRATTO: BOLOGNA BORGO PANIGALE - BOLOGNA SAN LAZZARO

POTENZIAMENTO DEL SISTEMA TANGENZIALE DI BOLOGNA
TRA BORGO PANIGALE E SAN LAZZARO

PROGETTO DEFINITIVO

DOCUMENTAZIONE GENERALE

INSERIMENTO PAESAGGISTICO E OPERE A VERDE

9/10

CONFRONTO STATO DI FATTO E PROGETTO

IL PROGETTISTA SPECIALISTICO Ing. Dott. Daniele Moschetti Ord. Ingg. Milano NA20597 RESPONSABILE NATURA E TERRITORIO	IL RESPONSABILE AUTORIZZAZIONE PRESTAZIONI SPECIALISTICHE Ing. Raffaele Rinaldi Ord. Ingg. Modena N. A1568 PROGETTAZIONE NATURA E OPERE AUTOSTRADALI	IL DIRETTORE TECNICO Ing. Claudio Mazza Ord. Ingg. Pavia N. 1496 PROGETTAZIONE NUOVE OPERE AUTOSTRADALI
---	--	--

ATTIVITÀ INIZIATA		CODICE IDENTIFICATIVO		ATTIVITÀ SUBORDINATA	
00	00	00	00	00	00
1	1	1	1	1	1
2	2	2	2	2	2
3	3	3	3	3	3
4	4	4	4	4	4
5	5	5	5	5	5
6	6	6	6	6	6
7	7	7	7	7	7
8	8	8	8	8	8
9	9	9	9	9	9
10	10	10	10	10	10
11	11	11	11	11	11
12	12	12	12	12	12
13	13	13	13	13	13
14	14	14	14	14	14
15	15	15	15	15	15
16	16	16	16	16	16
17	17	17	17	17	17
18	18	18	18	18	18
19	19	19	19	19	19
20	20	20	20	20	20
21	21	21	21	21	21
22	22	22	22	22	22
23	23	23	23	23	23
24	24	24	24	24	24
25	25	25	25	25	25
26	26	26	26	26	26
27	27	27	27	27	27
28	28	28	28	28	28
29	29	29	29	29	29
30	30	30	30	30	30
31	31	31	31	31	31
32	32	32	32	32	32
33	33	33	33	33	33
34	34	34	34	34	34
35	35	35	35	35	35
36	36	36	36	36	36
37	37	37	37	37	37
38	38	38	38	38	38
39	39	39	39	39	39
40	40	40	40	40	40
41	41	41	41	41	41
42	42	42	42	42	42
43	43	43	43	43	43
44	44	44	44	44	44
45	45	45	45	45	45
46	46	46	46	46	46
47	47	47	47	47	47
48	48	48	48	48	48
49	49	49	49	49	49
50	50	50	50	50	50
51	51	51	51	51	51
52	52	52	52	52	52
53	53	53	53	53	53
54	54	54	54	54	54
55	55	55	55	55	55
56	56	56	56	56	56
57	57	57	57	57	57
58	58	58	58	58	58
59	59	59	59	59	59
60	60	60	60	60	60
61	61	61	61	61	61
62	62	62	62	62	62
63	63	63	63	63	63
64	64	64	64	64	64
65	65	65	65	65	65
66	66	66	66	66	66
67	67	67	67	67	67
68	68	68	68	68	68
69	69	69	69	69	69
70	70	70	70	70	70
71	71	71	71	71	71
72	72	72	72	72	72
73	73	73	73	73	73
74	74	74	74	74	74
75	75	75	75	75	75
76	76	76	76	76	76
77	77	77	77	77	77
78	78	78	78	78	78
79	79	79	79	79	79
80	80	80	80	80	80
81	81	81	81	81	81
82	82	82	82	82	82
83	83	83	83	83	83
84	84	84	84	84	84
85	85	85	85	85	85
86	86	86	86	86	86
87	87	87	87	87	87
88	88	88	88	88	88
89	89	89	89	89	89
90	90	90	90	90	90
91	91	91	91	91	91
92	92	92	92	92	92
93	93	93	93	93	93
94	94	94	94	94	94
95	95	95	95	95	95
96	96	96	96	96	96
97	97	97	97	97	97
98	98	98	98	98	98
99	99	99	99	99	99
100	100	100	100	100	100

PROGETTO MANAGER Ing. Giulio Ghezzi Ord. Ingg. Pesaro Urbino N. 1768	SUPPORTO SPECIALISTICO LAND Rife S.r.l. Arch. Andreas Kipar	REVISIONE 1 2 3 4	DATA 01/09/2017
--	---	-------------------------------	--------------------

VISTO DEL COMMITENTE
autostrade // per l'italia
IL RESPONSABILE UNICO DEL PROCEDIMENTO
Ing. Maria Carla

VISTO DEL CONCESSIONARIO
Ministero delle Infrastrutture e dei Trasporti
Ing. ...