



LEGENDA:

- Limite proprietà comunale
- Limite proprietà ASPI
- Limite intervento HERA
- XX Riferimento sestì d'impianto

ESISTENTE:

- Area intercluse (progetto ASPI)
- Filari arboreo arbustivi (progetto ASPI)
- Verde urbano esistente
- Alberi esistenti
- Percorsi esistenti
- Edifici esistenti
- Aree attrezzate esistenti
- Pista ciclabile esistente
- Area centro di raccolta HERA
- Recinzione HERA

PROGETTO:

- Verde prato
- Deimpermeabilizzazione
- Percorsi in calcestre
- Area giochi con gomma antitrauma
- Aree Pavimentate
- Aree Drenanti
- Aree Asfaltate
- Pista ciclabile progetto LAND
- Pista ciclabile progetto PSC
- Pista ciclabile progetto ASPI
- Pista ciclabile proposta LAND

ARREDO URBANO:

	esistente	progetto
Panchine	■	■
Cestini	●	●
Porta bici	▲▲	▲▲
Fontane	★	★

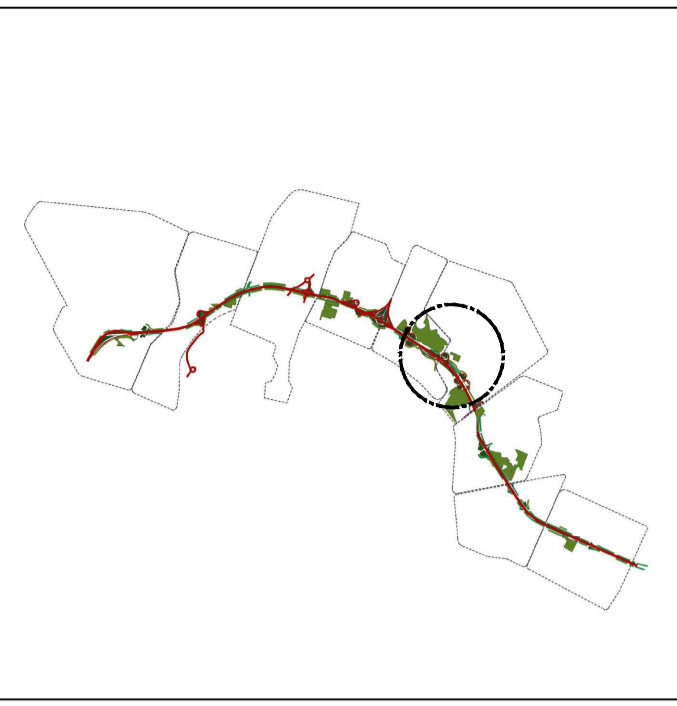

AREA PARCHEGGIO EX MICHELINO
 Superficie: 2,1 ha

Ambito di riferimento

- Area adibita a parcheggio di proprietà della Fiera Bologna
- Prossimità con zona agricola

Criticità

- Prossimità con la Tangenziale
- Area con suolo impermeabile

Potenzialità

- Presenza di un'area a margine della Tangenziale da de-impermeabilizzare e rinaturalizzare
- Area da mettere in rete con il sistema del verde esistente e di nuova progettazione

Obiettivi progettuali

- De-impermeabilizzazione del suolo attualmente asfaltato e rinaturalizzato del terreno per possibile riutilizzo agricolo

TIPOLOGIE INTERVENTO

Naturalizzazione 2,1 ha

SEZIONE AA - SCALA 1:200

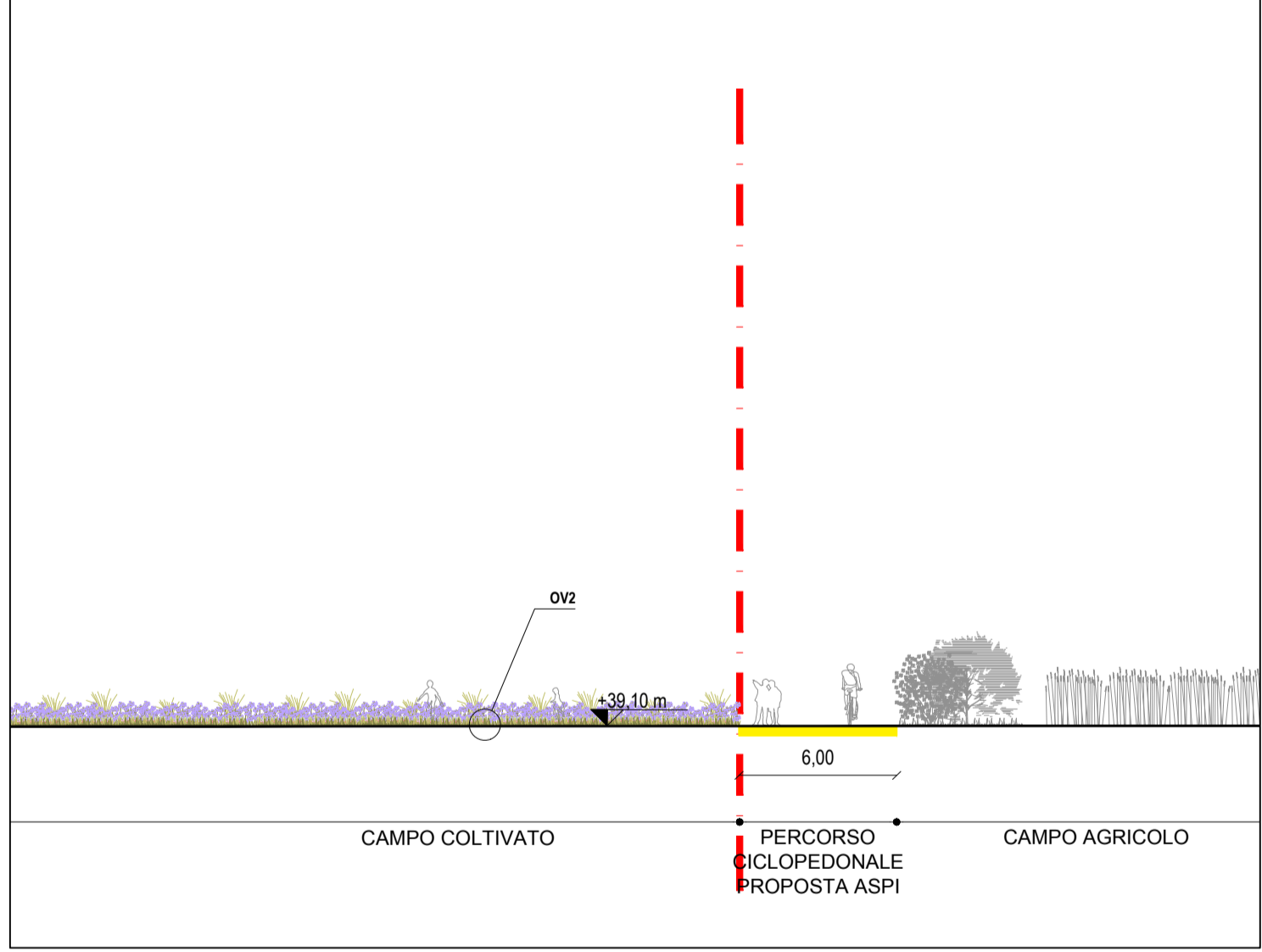

PARCO AGRICOLO
 Stadpark Krefeld
 Fischeln

autostrade // per l'italia

AUTOSTRADA (A14) : BOLOGNA-BARI-TARANTO
 TRATTO: BOLOGNA BORGO PANIGALE - BOLOGNA SAN LAZZARO

POTENZIAMENTO DEL SISTEMA TANGENZIALE DI BOLOGNA
 TRA BORGO PANIGALE E SAN LAZZARO

PROGETTO DEFINITIVO

DOCUMENTAZIONE GENERALE

INSERIMENTO PAESAGGISTICO E OPERE A VERDE

PARCHI

AREA PARCHEGGIO EX MICHELINO

IL PROGETTISTA SPECIALISTICO Ing. Dott. Daniele Mascellani Ord. Ingg. Milano N.A30087 RESPONSABILE NATURA E TERRITORIO		IL RESPONSABILE INTEGRAZIONE PRESTAZIONI SPECIALISTICHE Ing. Raffaele Rinaldesi Ord. Ingg. Macerata N. A1068		IL DIRETTORE TECNICO Ing. Orlando Mazza Ord. Ingg. Pavia N. 1496 PROGETTAZIONE NUOVE OPERE AUTOSTRADALI	
CODICE IDENTIFICATIVO					
RIFERIMENTO PROGETTO		RIFERIMENTO DIRETTORIO		RIFERIMENTO ELABORATO	
Codice Commessa	Lotto, Sub-Prog., Codi. Appalto	Fase	Capitolo	Paragrafo	WBS Tipologia Progressiva
1114420001	PD	0000000000	0000000000	0000000000	0000000000
					Ordinatore: 00
					SCALA: varie
PROJECT MANAGER: Ing. Giulio Ghezzi Ord. Ingg. Pesaro Urbino N. 1768		SUPPORTO SPECIALISTICO: LAND Italia S.r.l. Arch. Andreas Kipar		REVISIONE n. data 0 GIUGNO 2017 1 - 2 - 3 - 4 -	
REDATTO: Atlantia		VERIFICATO:			

VISTO DEL COMMITTENTE autostrade // per l'italia IL RESPONSABILE UNICO DEL PROCEDIMENTO Ing. Marilisa Cante	VISTO DEL CONCEDENTE Ministero delle Infrastrutture e dei Trasporti DIPARTIMENTO PER LE INFRASTRUTTURE, GLI AFFARI GENERALI ED IL PERSONALE STRUTTURA DI VIGILANZA SULLE CONCESSIONARI AUTOSTRADALI
---	--

IL PRESENTE DOCUMENTO NON POTRA' ESSERE COPiato, RIPRODOTTO O ALTAMENTE PUBBLICATO, IN TUTTO O IN PARTE, SENZA IL CONSENSO SCRITTO DELLA SOC. AUTOSTRADAE PER L'ITALIA S.P.A. OGNI UTILIZZO NON AUTORIZZATO SARA' PERSEGUITO A NORMA DI LEGGE.
 THIS DOCUMENT MAY NOT BE COPIED, REPRODUCED OR PUBLISHED, EITHER IN PART OR IN ITS ENTIRETY, WITHOUT THE WRITTEN PERMISSION OF SOC. AUTOSTRADAE PER L'ITALIA S.P.A. UNAUTHORIZED USE WILL BE PROSECUTED BY LAW.