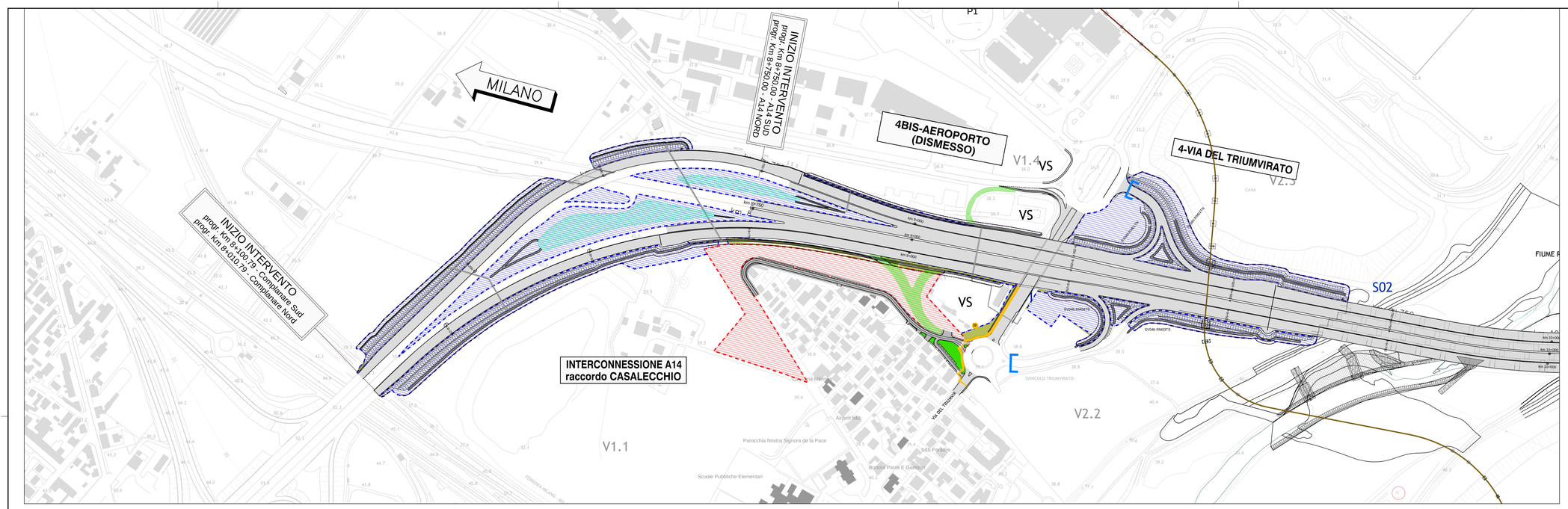

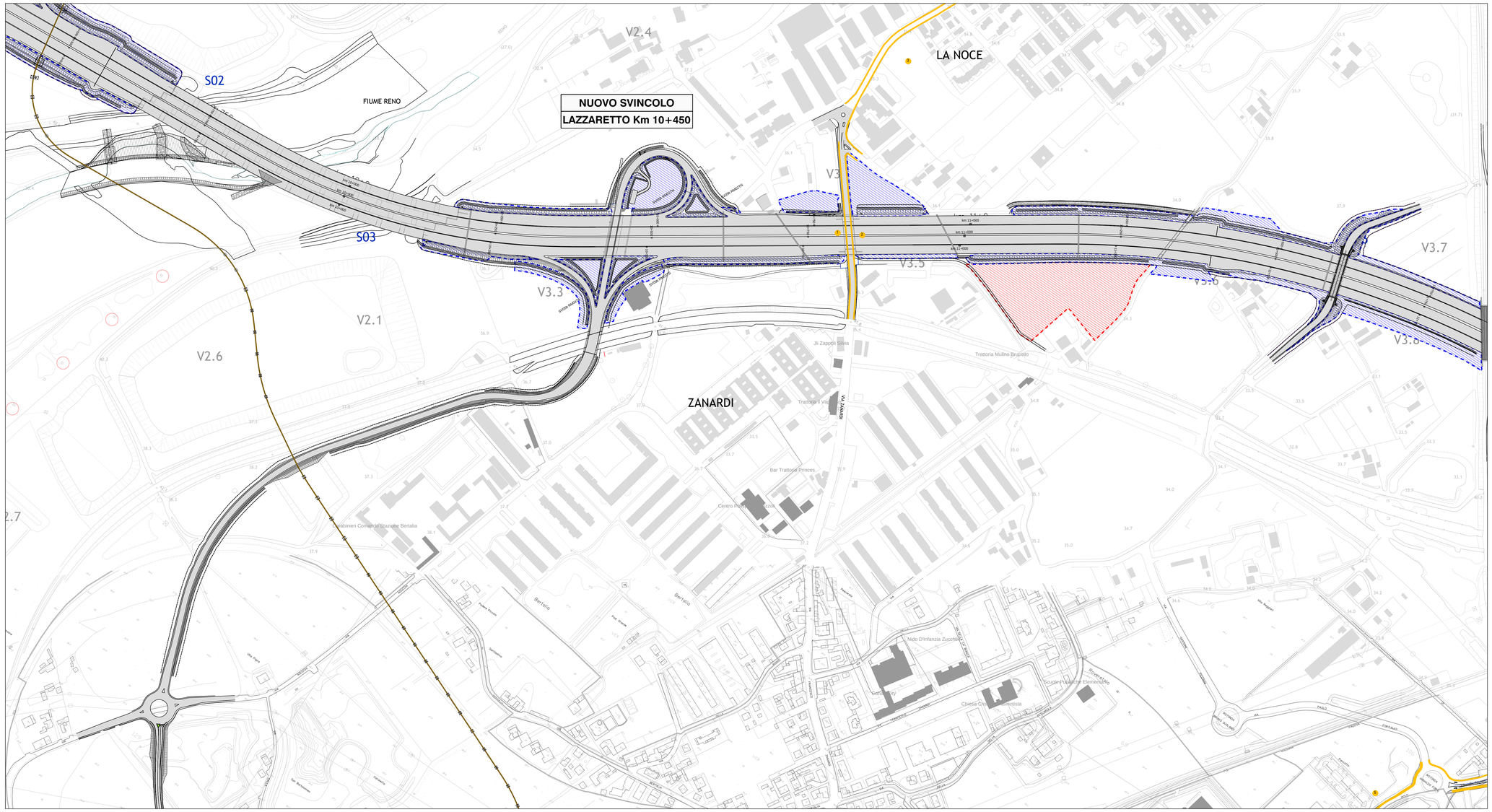

QUADRO DI UNIONE

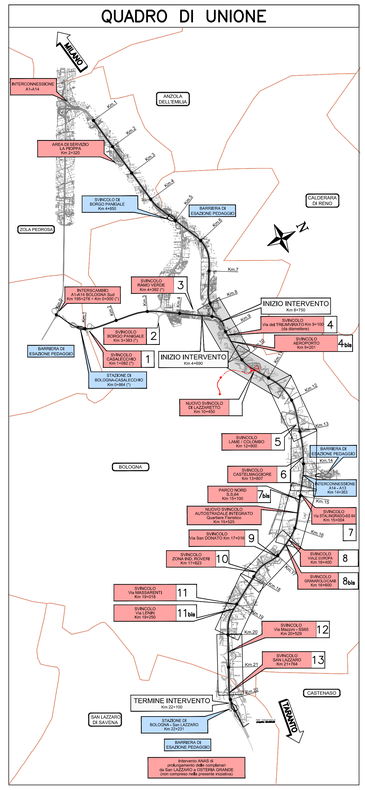

LEGENDA

- AREE DI COMPETENZA ASPI
- AREE DI COMPETENZA COMUNE
- FINE COMPETENZA ASPI
- PISTE CICLABILI DI COMPETENZA COMUNE
- RECINZIONE ASPI
- COMUNE BOLOGNA / ASPI — CUSPIDE ISOLA DIVISIONALE

autostrade per l'italia

AUTOSTRADA (A14) : BOLOGNA–BARI–TARANTO

TRATTO: BOLOGNA BORGO PANIGALE – BOLOGNA SAN LAZZARO

POTENZIAMENTO DEL SISTEMA TANGENZIALE DI BOLOGNA TRA BORGO PANIGALE E SAN LAZZARO

PROGETTO DEFINITIVO

DOCUMENTAZIONE GENERALE

PARTE GENERALE

PLANIMETRIA DELLE COMPETENZE

TAVOLA 1/5

IL PROGETTISTA SPECIALISTICO	IL RESPONSABILE INTEGRAZIONE PRESTAZIONI SPECIALISTICHE	IL DIRETTORE TECNICO
Ing. Raffaele Rinaldesi Ord. Ingg. Macerata N. A1068	Ing. Raffaele Rinaldesi Ord. Ingg. Macerata N. A1068	Ing. Orlando Mazzo Ord. Ingg. Pavia N. 1496 PROGETTAZIONE NUOVE OPERE AUTOSTRADALI

CODICE IDENTIFICATIVO

RIFERIMENTO PROGETTO			RIFERIMENTO DIRETTORE					RIFERIMENTO ELABORATO				Ordinatore:
Codice Commessa	Lotto, Sub-Prog, Cod. Appalto	Fase	Capitolo	Paragrafo	Opera/Tratto	Progressivo	PARTE D'OPERA	Tip.	Disciplina	Progressivo	Rev.	00
1 1 1 4 4 2	0 0 0 1	P D	0 0 0	0 0 0	0 0 0 0	0 0 0	0 0 0 0 0 0	0 G	E N	0 2 0 1	0 0	SCALA: 1:2500

	PROJECT MANAGER:	SUPPORTO SPECIALISTICO:	REVISIONE n.	data
spea ENGINEERING / Atlantia	Ing. Giulio Ghezzi Ord. Ingg. Pesaro Urbino N. 1768		0	APRILE 2017
			1	–
			2	–
	REDATTO: –	VERIFICATO: –	3	–
			4	–

	VISTO DEL COMMITTENTE	VISTO DEL CONCEDENTE
	autostrade per l'italia IL RESPONSABILE UNICO DEL PROCEDIMENTO Ing. Marilisa Conte	Ministero delle Infrastrutture e dei Trasporti DIPARTIMENTO PER LE INFRASTRUTTURE, GLI AFFARI GENERALI ED IL PERSONALE DIREZIONE GENERALE PER LA VIGILANZA SUI CONCESSIONARI AUTOSTRADALI

IL PRESENTE DOCUMENTO NON POTRA' ESSERE COPIATO, RIPRODOTTO O ALTRIMENTI PUBBLICATO, IN TUTTO O IN PARTE, SENZA IL CONSENSO SCRITTO DELLA SOC. AUTOSTRADE PER L'ITALIA S.P.A., CHE VIETA OGNI USO PER QUALSIASI FINE.
THIS DOCUMENT MAY NOT BE COPIED, REPRODUCED OR PUBLISHED, EITHER IN PART OR IN ITS ENTIRETY, WITHOUT THE WRITTEN PERMISSION OF SOC. AUTOSTRADE PER L'ITALIA S.P.A., WHICH PROHIBITS USE OF, AND/OR DISCLOSURE TO THIRD PARTIES OF, THE CONTENTS OF THIS DOCUMENT.