

LIAISON LYON - TURIN / COLLEGAMENTO TORINO - LIONE

Partie commune franco-italienne
Section transfrontalière

Parte comune italo-francese
Sezione transfrontaliera

NOUVELLE LIGNE LYON TURIN – NUOVA LINEA TORINO LIONE
PARTIE COMMUNE FRANCO-ITALIENNE – PARTE COMUNE ITALO-FRANCESE

PARTE IN TERRITORIO ITALIANO – PROGETTO IN VARIANTE
(OTTEMPERANZA ALLA PRESCRIZIONE N. 235 DELLA DELIBERA CIPE 19/2015)

CUP C11J05000030001 – PROGETTO DEFINITIVO

AUTORISATION INTEGREE ENVIRONNEMENTALE – AUTORIZZAZIONE INTEGRATA AMBIENTALE
DOCUMENTS POUR DEMANDE AIA – DOCUMENTI PER RICHIESTA AIA
GENERALITES – ELABORATI GENERALI

Fiches de demande AIA (Fiches AIA nationale) – Modulistica di domanda AIA (Schede AIA nazionale)

| Indice | Date/ Data | Modifications / Modifiche | Etabli par / Concepito da | Vérifié par / Controllato da | Autorisé par / Autorizzato da |
|--------|------------|--------------------------------------|---------------------------|------------------------------|-------------------------------|
| 0 | 27/06/2017 | Première diffusion / Prima emissione | LOMBARDI | S. GARAVOGLIA | A. MORDASINI |
| | | | | | |
| | | | | | |
| | | | | | |
| | | | | | |

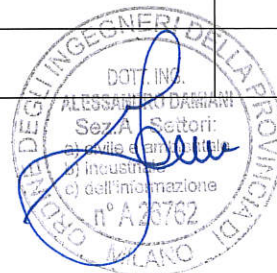

| | | | | | | | | | | | | | | |
|----------|--------------|----------|----------|---------------------|----------|----------|----------------------|----------|----------|----------|----------|----------|----------|----------|
| CODE DOC | P | R | V | A | I | A | L | O | M | 7 | 6 | 6 | 0 | 0 |
| | Phase / Fase | | | Sigle étude / Sigla | | | Émetteur / Emittente | | | Numero | | | Indice | |

| | | | | |
|----------------|----------|-------------|----------|----------|
| A | P | N | O | T |
| Statut / Stato | | Type / Tipo | | |

| | | | | | | | | |
|------------------------------|------------|----|----|-----------|-----------|-----------|-----------|-----------|
| ADRESSE GED INDIRIZZO GED | AIA | // | // | 01 | 00 | 00 | 10 | 08 |
|------------------------------|------------|----|----|-----------|-----------|-----------|-----------|-----------|

| |
|------------------------|
| ECHELLE / SCALA |
| |



TELT sas – Savoie Technolac - Bâtiment "Homère"
13 allée du Lac de Constance – 73370 LE BOURGET DU LAC (France)
Tél. : +33 (0)4.79.68.56.50 – Fax : +33 (0)4.79.68.56.75
RCS Chambéry 439 556 952 – TVA FR 03439556952
Propriété TELT Tous droits réservés – Proprietà TELT Tutti i diritti riservati

Ce projet est cofinancé par l'Union européenne (DG-TREN)



Questo progetto è cofinanziato dall'Unione europea (TEN-T)

SCHEDA A - INFORMAZIONI GENERALI

| | |
|--|-----------|
| A.1 IDENTIFICAZIONE DELL'INSTALLAZIONE | 2 |
| A.2 ALTRE INFORMAZIONI | 3 |
| A.3 INFORMAZIONI SULLE ATTIVITÀ OGGETTO DI AUTORIZZAZIONE | 4 |
| A.3.1 Informazioni sull'attività principale IPPC | 4 |
| A.3.2 Informazioni sulle altre attività IPPC dell'installazione | 5 |
| A.3.3 Informazioni sulle attività accessorie (non IPPC) tecnicamente connesse | 6 |
| A.4 INDIVIDUAZIONE DELLE FASI E DELLE UNITÀ RILEVANTI | 7 |
| A.5 SCHEDA RIASSUNTIVA DELLE ATTIVITÀ DELL'INSTALLAZIONE OGGETTO DI RIESAME | 8 |
| A.6 ALTRE AUTORIZZAZIONI VIGENTI | 9 |
| A.7 CONDIZIONI E VINCOLI DERIVANTI DA ALTRE NORME E STRUMENTI DI PIANIFICAZIONE | 10 |
| A.8 INQUADRAMENTO TERRITORIALE | 11 |
| A.9 INFORMAZIONI SUI CORPI RECETTORI DEGLI SCARICHI IDRICI | 12 |
| ALLEGATI ALLA SCHEDA A | 13 |

SCHEDA A - INFORMAZIONI GENERALI

Per le sezioni in cui sono richiesti dati relativi ad un anno di riferimento (parte storica) il Gestore consideri un anno rappresentativo dell'esercizio dell'installazione, successivo all'attuazione degli interventi oggetto dell'ultimo provvedimento di aggiornamento/riesame dell'AIA, o, nel caso in cui l'AIA non sia stata oggetto di successivi aggiornamenti/riesami, ad un anno successivo al rilascio dell'AIA

A.1 IDENTIFICAZIONE DELL'INSTALLAZIONE

Denominazione dell'installazione TUNNEL EURALPIN LYON TURIN *Predisposizione a titolo cautelativo di un deposito sotterraneo di rifiuti pericolosi per l'eventualità che nello scavo delle gallerie dell'opera ferroviaria "Torino-Lione – sezione internazionale – parte comune italofrancese – sezione transfrontaliera – parte in territorio italiano" si dovessero rinvenire e gestire materiali da scavo (rocce verdi) contenenti amianto.*

Indirizzo dell'installazione Comune di Giaglione (TO)

Sede legale Savoie Technolac-Batiment Homere – 13, allée du Lac de Constance-73381-LE BOURGET DU LAC Cedex

Recapiti telefonici 011 5579221

e-mail _____

Posta Certificata (PEC) telt-sas@pec.it

Gestore dell'installazione

Nome e cognome MARIO VIRANO

Indirizzo VIA BORSELLINO 17/B – 10138 TORINO

Recapiti telefonici 011 5579221

e-mail _____

Posta Certificata (PEC) telt-sas@pec.it

Referente IPPC

Nome e cognome MARIO VIRANO

Indirizzo VIA BORSELLINO 17/B – 10138 TORINO

Recapiti telefonici 011 5579221

e-mail _____

Posta Certificata (PEC) telt-sas@pec.it

Rappresentante legale

Nome e cognome MARIO VIRANO

Indirizzo VIA BORSELLINO 17/B – 10138 TORINO

Posta Certificata (PEC) telt-sas@pec.it

A.2 ALTRE INFORMAZIONI

Decreto di AIA n. _____ del _____
 Successivi provvedimenti di aggiornamento/riesame dell'AIA: _____
 Decreto/provvedimento n. _____ del _____
 Decreto/provvedimento n. _____ del _____
 Altro _____

Iscrizione al Registro delle Imprese presso la C.C.I.A.A. di _____ n. _____

Sistema di gestione ambientale

- no
 EMAS
 ISO 14001
 SGA documentato ma non certificato
 altro _____

Presenza di attività soggette a notifica ai sensi del D.Lgs. 334/99

no

si

notifica

notifica e rapporto di sicurezza: estremi del rapporto di sicurezza _____

Effetti transfrontalieri

no

si. Vedasi Nota sugli impatti transfrontalieri in Allegato A.26 al termine della scheda A

Misure penali o amministrative riconducibili all'installazione o parte di essa, ivi compresi i procedimenti in corso alla data della presente domanda

no

si, *specificare* _____

A.3 INFORMAZIONI SULLE ATTIVITÀ OGGETTO DI AUTORIZZAZIONE**A.3.1 Informazioni sull'attività principale IPPC**

| n°_1_ | Data di inizio attività | Data di presunta cessazione | | | | | | | | | | | | | | | | |
|---|-------------------------|-----------------------------|---------------------|------------------------|----------------------|---------------------|--|-----------|--|--|--|----------|--|--|--|----------|--|--|
| <p>Attività Principale Deposito sotterraneo di rifiuti pericolosi Codice IPPC 5.6 dell'Allegato VIII Parte II D.Lgs 152/2006 e s.m.i. Sigla 1</p> <p>Attività rientrante nella vigente AIA <input type="checkbox"/> SI <input checked="" type="checkbox"/> NO</p> <p>Riferimento rispetto a schemi a blocchi __Si veda Allegato A.25 (al termine della scheda A)</p> <p>Classificazione NACE Smaltimento ed eliminazione di rifiuti Codice 90</p> <p>Classificazione NOSE-P Impianti per l'eliminazione o il recupero rifiuti pericolosi (>10 t/g) Codice 109.06</p> <p>Numero di addetti ____30 stimati_____</p> | | | | | | | | | | | | | | | | | | |
| <p>Periodicità dell'attività: <input checked="" type="checkbox"/> continua (in funzione delle attività di scavo per un totale di 17 mesi)</p> <p><input type="checkbox"/> stagionale <input type="checkbox"/> gen <input type="checkbox"/> feb <input type="checkbox"/> mar <input type="checkbox"/> apr <input type="checkbox"/> mag <input type="checkbox"/> giu</p> <p><input type="checkbox"/> lug <input type="checkbox"/> ago <input type="checkbox"/> set <input type="checkbox"/> ott <input type="checkbox"/> nov <input type="checkbox"/> dic</p> | | | | | | | | | | | | | | | | | | |
| <p>Capacità produttiva</p> <table border="1" data-bbox="214 1329 1357 1606"> <thead> <tr> <th>Prodotto</th> <th>Capacità di produzione</th> <th>Produzione effettiva</th> <th>anno di riferimento</th> </tr> </thead> <tbody> <tr> <td>Settore Maddalena 1 - rifiuti pericolosi</td> <td>208696 Mg</td> <td></td> <td></td> </tr> <tr> <td>Settore Maddalena 2 - rifiuti pericolosi</td> <td>62416 Mg</td> <td></td> <td></td> </tr> <tr> <td>Settore Maddalena 1bis- rifiuti pericolosi</td> <td>84351 Mg</td> <td></td> <td></td> </tr> </tbody> </table> | | | Prodotto | Capacità di produzione | Produzione effettiva | anno di riferimento | Settore Maddalena 1 - rifiuti pericolosi | 208696 Mg | | | Settore Maddalena 2 - rifiuti pericolosi | 62416 Mg | | | Settore Maddalena 1bis- rifiuti pericolosi | 84351 Mg | | |
| Prodotto | Capacità di produzione | Produzione effettiva | anno di riferimento | | | | | | | | | | | | | | | |
| Settore Maddalena 1 - rifiuti pericolosi | 208696 Mg | | | | | | | | | | | | | | | | | |
| Settore Maddalena 2 - rifiuti pericolosi | 62416 Mg | | | | | | | | | | | | | | | | | |
| Settore Maddalena 1bis- rifiuti pericolosi | 84351 Mg | | | | | | | | | | | | | | | | | |
| <p><u>Commenti</u></p> | | | | | | | | | | | | | | | | | | |

| A.3.3 Informazioni sulle attività accessorie (non IPPC) tecnicamente connesse ² | | NON APPLICABILE | | | | | | | | | | | | | | | | | | | | | | | | | | | | | |
|---|-------------------------|-----------------------------|---------------------|----------|------------------------|----------------------|---------------------|--|--|--|--|--|--|--|--|--|--|--|--|--|--|--|--|--|--|--|--|--|--|--|--|
| n° ____ | Data di inizio attività | Data di presunta cessazione | | | | | | | | | | | | | | | | | | | | | | | | | | | | | |
| Attività _____ Sigla _____ | | | | | | | | | | | | | | | | | | | | | | | | | | | | | | | |
| Attività rientrante nella vigente AIA <input type="checkbox"/> SI <input type="checkbox"/> NO | | | | | | | | | | | | | | | | | | | | | | | | | | | | | | | |
| Riferimento rispetto a schemi a blocchi _____ | | | | | | | | | | | | | | | | | | | | | | | | | | | | | | | |
| L'attività influisce sulle emissioni e sull'inquinamento dell'installazione <input type="checkbox"/> SI <input type="checkbox"/> NO | | | | | | | | | | | | | | | | | | | | | | | | | | | | | | | |
| Classificazione NACE _____ | | Codice _____ | | | | | | | | | | | | | | | | | | | | | | | | | | | | | |
| Classificazione NOSE-P _____ | | Codice _____ | | | | | | | | | | | | | | | | | | | | | | | | | | | | | |
| Numero di addetti _____ | | | | | | | | | | | | | | | | | | | | | | | | | | | | | | | |
| Periodicità dell'attività: <input type="checkbox"/> continua <input type="checkbox"/> stagionale <input type="checkbox"/> gen <input type="checkbox"/> feb <input type="checkbox"/> mar <input type="checkbox"/> apr <input type="checkbox"/> mag <input type="checkbox"/> giu <input type="checkbox"/> lug <input type="checkbox"/> ago <input type="checkbox"/> set <input type="checkbox"/> ott <input type="checkbox"/> nov <input type="checkbox"/> dic | | | | | | | | | | | | | | | | | | | | | | | | | | | | | | | |
| Capacità produttiva | | | | | | | | | | | | | | | | | | | | | | | | | | | | | | | |
| <table border="1"> <thead> <tr> <th>Prodotto</th> <th>Capacità di produzione</th> <th>Produzione effettiva</th> <th>anno di riferimento</th> </tr> </thead> <tbody> <tr><td> </td><td> </td><td> </td><td> </td></tr> <tr><td> </td><td> </td><td> </td><td> </td></tr> <tr><td> </td><td> </td><td> </td><td> </td></tr> <tr><td> </td><td> </td><td> </td><td> </td></tr> <tr><td> </td><td> </td><td> </td><td> </td></tr> <tr><td> </td><td> </td><td> </td><td> </td></tr> </tbody> </table> | | | | Prodotto | Capacità di produzione | Produzione effettiva | anno di riferimento | | | | | | | | | | | | | | | | | | | | | | | | |
| Prodotto | Capacità di produzione | Produzione effettiva | anno di riferimento | | | | | | | | | | | | | | | | | | | | | | | | | | | | |
| | | | | | | | | | | | | | | | | | | | | | | | | | | | | | | | |
| | | | | | | | | | | | | | | | | | | | | | | | | | | | | | | | |
| | | | | | | | | | | | | | | | | | | | | | | | | | | | | | | | |
| | | | | | | | | | | | | | | | | | | | | | | | | | | | | | | | |
| | | | | | | | | | | | | | | | | | | | | | | | | | | | | | | | |
| | | | | | | | | | | | | | | | | | | | | | | | | | | | | | | | |
| Gestore dell'attività <input type="checkbox"/> medesimo gestore attività IPPC principale <input type="checkbox"/> altro gestore: Nome _____ | | | | | | | | | | | | | | | | | | | | | | | | | | | | | | | |
| Commenti | | | | | | | | | | | | | | | | | | | | | | | | | | | | | | | |

² Compilare una scheda per ogni attività accessoria tecnicamente connessa presente nell'installazione

| A.4 INDIVIDUAZIONE DELLE FASI E DELLE UNITÀ RILEVANTI | | | | | NON APPLICABILE |
|--|-------------|-------------------|--------------------|---|------------------------|
| Rif. | Fase | Unità | | | Rilevante |
| | | Nome/Sigla | Nuova (N) / | Esistente (E) Specificare anno di avvio e/o di ultimo <i>revamping</i> | |
| | | | | | SI/NO |
| | | | | | SI/NO |
| | | | | | SI/NO |
| | | | | | SI/NO |
| | | | | | SI/NO |
| | | | | | SI/NO |
| | | | | | SI/NO |
| | | | | | SI/NO |
| | | | | | SI/NO |
| | | | | | SI/NO |
| | | | | | SI/NO |

A.5 SCHEDA RIASSUNTIVA DELLE ATTIVITÀ DELL'INSTALLAZIONE OGGETTO DI RIESAME
**NON
APPLICABILE**
Attività IPPC Principale

| Attività | Sigla | Codice IPPC | Riferimento rispetto a schemi a blocchi | Dati dimensionali (Capacità/ Potenzialità) |
|----------|-------|-------------|---|---|
| | | | | |

Altre attività IPPC

| Attività | Sigla | Codice IPPC | Riferimento rispetto a schemi a blocchi | Dati dimensionali (Capacità/ Potenzialità) |
|----------|-------|-------------|---|---|
| | | | | |
| | | | | |
| | | | | |
| | | | | |

Attività accessorie non IPPC tecnicamente connesse

| Attività | Sigla | Riferimento rispetto a schemi a blocchi | Dati dimensionali (Capacità/ Potenzialità) |
|----------|-------|---|---|
| | | | |
| | | | |
| | | | |
| | | | |

Commenti

| A.7 CONDIZIONI E VINCOLI DERIVANTI DA ALTRE NORME E STRUMENTI DI PIANIFICAZIONE | | | | | | | |
|--|-------------------------------|----------------------------|-----------------------|------------------------------|---|------------------|------------------------------|
| Inquinante | | Standard di qualità | | | Condizioni di esercizio altrimenti vigenti * | | |
| | | UE | Nazionale | Regionale/ locale | Autorizzato | Nazionale | Regionale/ locale |
| Aria | Fibre di amianto aerodisperso | - | 2 ff/l DM 06/09/94 | - | | | |
| | | | | | | | |
| | | | | | | | |
| | | | | | | | |
| | | | | | | | |
| | | | | | | | |
| | | | | | | | |
| Acqua e suolo | | | | - | | | |
| | | | | | | | |
| | | | | | | | |
| | | | | | | | |
| | | | | | | | |
| | | | | | | | |
| | | | | | | | |
| Rumore | | | | | | | |
| | | | | | | | |
| | | | | | | | |
| | | | | | | | |
| | | | | | | | |
| Altro | | | | | | | |
| | | | | | | | |

* Riportare eventuali condizioni e vincoli derivanti da eventuali Piani o altri strumenti di pianificazione riguardanti l'installazione

| A.8 INQUADRAMENTO TERRITORIALE | | | |
|---|---|-----------------------------|---------------------------------|
| Superficie dell'installazione [m²] | | | |
| Totale | Coperta | Scoperta pavimentata | Scoperta non pavimentata |
| 50875 m ² | Settore Maddalena 1 33877 m ² Settore Maddalena 2 6080 m ² Settore Maddalena 1 bis 10918 m ² | - | - |
| Dati catastali | | | |
| Tipo di superficie | Numero del foglio | Particella | |
| Non applicabile - Opere in sotterraneo con coperture > 750m | | | |

| A.9 INFORMAZIONI SUI CORPI RECETTORI DEGLI SCARICHI IDRICI | | | | | | NON APPLICABILE |
|---|------------------|-------------|--------------------|------------------------------|--|-----------------------------|
| Scarico finale | Recettore | | | | | Classificazione area |
| | Tipologia | Nome | Riferimento | Gestore dello scarico | Gestore di eventuale impianto di trattamento comune¹ | |
| | | | | | | |
| | | | | | | |
| | | | | | | |
| | | | | | | |
| | | | | | | |
| | | | | | | |
| | | | | | | |
| | | | | | | |
| | | | | | | |
| <p>¹ Nel caso in cui i reflui siano conferiti ad un impianto di trattamento esterno non incluso nella presente istanza, riportare a fianco gli estremi dell'AIA o di altra autorizzazione dell'impianto di trattamento comune a trattare i reflui dell'installazione e allegare alla presente scheda (come Allegato A26) le suddette AIA o altre autorizzazioni dell'impianto. Le specifiche di conferimento saranno riportate nell'allegato B 28.</p> | | | | | | |

| Rif. | ALLEGATI ALLA SCHEDA A | Allegato | Numero di pagg. | Riservato |
|---|---|-------------------------------------|-----------------|-----------|
| <i>Allegare i documenti di seguito elencati se aggiornati rispetto alla documentazione già presentata con la prima domanda di AIA</i> | | | | |
| All. A10 | Certificato Camera di Commercio | <input checked="" type="checkbox"/> | 23 | - |
| All. A11 | Copia degli atti di proprietà o dei contratti di affitto o altri documenti comprovanti la titolarità dell'Azienda nel sito | <input type="checkbox"/> | | - |
| All. A12 | Certificato del Sistema di Gestione Ambientale | <input type="checkbox"/> | | - |
| All. A13 | Estratto topografico in scala 1:25000 o 1:10000 (IGM o CTR) Vedasi Allegato 3.1: Corografia (PRV_C3A_3803_26-48-10_30-04_Planimetria generale_C PRV_C3A_7520_26-48-11_30-01_Planimetria_A) | <input checked="" type="checkbox"/> | | - |
| All. A14 | Mappa catastale in scala 1:2000 o 1:4000 | <input type="checkbox"/> | | - |
| All. A15 | Stralcio del PRG in scala 1:2000 o 1:4000 | <input type="checkbox"/> | | - |
| All. A16 | Zonizzazione acustica comunale | <input type="checkbox"/> | | - |
| All. A17 | Autorizzazioni di tipo edilizio (concessioni, licenze o concessioni in sanatoria) | <input type="checkbox"/> | | - |
| All. A18 | Concessioni per derivazione acqua | <input type="checkbox"/> | | - |
| All. A19 | Autorizzazione allo scarico delle acque | <input type="checkbox"/> | | - |
| All. A20 | Autorizzazione allo scarico delle emissioni in atmosfera | <input type="checkbox"/> | | - |
| All. A21 | Autorizzazioni inerenti la gestione dei rifiuti | <input type="checkbox"/> | | - |
| All. A22 | Certificato Prevenzione Incendi | <input type="checkbox"/> | | - |
| All. A23 | Parere di compatibilità ambientale | <input type="checkbox"/> | | - |
| All. A24 | Relazione sui vincoli urbanistici, ambientali e territoriali | <input type="checkbox"/> | | - |
| All. A25 | Schemi a blocchi Si veda Allegato A.25 (al termine della scheda A) | <input checked="" type="checkbox"/> | | - |
| All. A26 | Altro (da specificare nelle note) Si veda Allegato A.26 Nota sugli impatti transfrontalieri (al termine della scheda A) | <input checked="" type="checkbox"/> | | - |
| All. A27 | Altro (da specificare nelle note) Si veda Allegato A.27 Elenco elaborati (al termine della scheda A) | <input checked="" type="checkbox"/> | | - |
| TOTALE ALLEGATI ALLA SCHEDA A: | | 5 | | |
| Note: | | | | |

All. A10 Certificato Camera di Commercio

VISURA ORDINARIA SOCIETA' DI CAPITALE

TUNNEL EURALPIN LYON TURIN



GJ73JT

Il QR Code consente di verificare la corrispondenza tra questo documento e quello archiviato al momento dell'estrazione. Per la verifica utilizzare l'App RI QR Code o visitare il sito ufficiale del Registro Imprese.

DATI ANAGRAFICI

| | |
|--------------------------------------|--|
| Indirizzo Sede legale | CHAMBERY AVENUE DE LA BOISSE 1091 FRANCIA |
| Indirizzo PEC | telt-sas@pec.it |
| Numero REA | TO - 964387 |
| Codice fiscale | 08332340010 |
| Partita IVA | 08332340010 |
| Forma giuridica | societa' costituita in base a leggi di altro stato |
| Data iscrizione | 08/01/2002 |
| Data ultimo protocollo | 19/05/2016 |
| Presidente Consiglio Amministrazione | DU MESNIL HUBERT MARIE <i>Rappresentante dell'Impresa</i> |

ATTIVITA'

| | |
|----------------------------|--------|
| Stato attività | attiva |
| Codice ATECO | 71.1 |
| Codice NACE | 71.1 |
| Attività import export | - |
| Contratto di rete | - |
| Albi ruoli e licenze | - |
| Albi e registri ambientali | - |

L'IMPRESA IN CIFRE

| | |
|------------------------------|--------------|
| Capitale sociale | 1.000.000,00 |
| Addetti al 31/12/2016 | 33 |
| Soci | 0 |
| Amministratori | 1 |
| Titolari di cariche | 11 |
| Sindaci, organi di controllo | 0 |
| Unità locali | 1 |
| Pratiche RI dal 29/06/2016 | 0 |
| Trasferimenti di sede | 0 |
| Partecipazioni (1) | - |

CERTIFICAZIONE D'IMPRESA

| | |
|----------------------------|---|
| Attestazioni SOA | - |
| Certificazioni di QUALITA' | - |

DOCUMENTI CONSULTABILI

| | |
|------------|----|
| Bilanci | - |
| Fascicolo | si |
| Statuto | - |
| Altri atti | 26 |

Le informazioni, sopra riportate, sono tutte di fonte Registro Imprese o REA (Repertorio Economico Amministrativo); si possono trovare i dettagli nella Visura o nel Fascicolo d'Impresa

(1) Da elenchi soci e trasferimenti di quote

Indice

| | |
|--|----|
| 1 Sede | 2 |
| 2 Informazioni da statuto/atto costitutivo | 2 |
| 3 Capitale e strumenti finanziari | 5 |
| 4 Amministratori | 5 |
| 5 Titolari di altre cariche o qualifiche | 5 |
| 6 Attività, albi ruoli e licenze | 22 |
| 7 Sedi secondarie ed unita' locali | 23 |
| 8 Aggiornamento impresa | 23 |

1 Sede

| | |
|------------------------------|---|
| Indirizzo Sede legale | CHAMBERY AVENUE DE LA BOISSE 1091 FRANCIA |
| Indirizzo PEC | telt-sas@pec.it |
| Partita IVA | 08332340010 |
| Numero REA | TO - 964387 |

| | |
|------------------------------|--|
| iscrizione REA | Numero repertorio economico amministrativo (REA): TO - 964387 |
| sede legale | CHAMBERY AVENUE DE LA BOISSE 1091 FRANCIA |
| indirizzo elettronico | Indirizzo pubblico di posta elettronica certificata: telt-sas@pec.it |
| partita iva | 08332340010 |

2 Informazioni da statuto/atto costitutivo

| | |
|-----------------------------------|--|
| Registro Imprese | Data di iscrizione: 08/01/2002 Sezioni: Iscritta nella sezione ORDINARIA |
| Sistema di amministrazione | consiglio di amministrazione (in carica) |
| Oggetto sociale | TUTTE LE MISSIONI E ESERCITA TUTTE LE COMPETENZE CHE LE VENGONO RICONOSCIUTE AI SENSI DELL'ACCORDO DEL 30 GENNAIO 2012. A TAL PROPOSITO HA IN PARTICOLARE I SEGUENTI COMPITI: - LA DIREZIONE STRATEGICA E OPERATIVA DEL PROGETTO DI ... |
| Poteri da statuto | IL PRESIDENTE DELLA SOCIETA' E' MEMBRO DI DIRITTO E PRESIDENTE DEL CONSIGLIO DI AMMINISTRAZIONE DELLA SOCIETA'. VIGILA SUL BUON FUNZIONAMENTO DEGLI ORGANI DELLA SOCIETA'. CONVOCA, SENTITO IL DIRETTORE GENERALE, IL CONSIGLIO DI ... |

Estremi di costituzione

| | |
|------------------------------------|--|
| iscrizione Registro Imprese | Codice fiscale e numero d'iscrizione: 08332340010 del Registro delle Imprese di TORINO Data iscrizione: 08/01/2002 |
| sezioni | Iscritta nella sezione ORDINARIA il 08/01/2002 |

Sistema di amministrazione e controllo

durata della società Data termine: 17/10/2100

scadenza esercizi Scadenza primo esercizio: 31/12/2002
Scadenza esercizi successivi: 31/12

forme amministrative **consiglio di amministrazione** (in carica)

Oggetto sociale

TUTTE LE MISSIONI E ESERCITA TUTTE LE COMPETENZE CHE LE VENGONO RICONOSCIUTE AI SENSI DELL'ACCORDO DEL 30 GENNAIO 2012. A TAL PROPOSITO HA IN PARTICOLARE I SEGUENTI COMPITI: - LA DIREZIONE STRATEGICA E OPERATIVA DEL PROGETTO DI NUOVA LINEA FERROVIARIA TORINO-LIONE SULLA SEZIONE TRANSFRONTALIERA DEFINITA AL PUNTO B) DELL'ARTICOLO 2 DELL'ACCORDO DEL 30 GENNAIO 2012; - LA PROGETTAZIONE, LA REALIZZAZIONE E L'ESERCIZIO DELLA LINEA FERROVIARIA E DELLE OPERE DELLA SEZIONE TRANSFRONTALIERA DEFINITA AL PUNTO B) DELL'ARTICOLO 2 DELL'ACCORDO DEL 30 GENNAIO 2012; - LA CONCLUSIONE E IL MONITORAGGIO DEI CONTRATTI RICHIESTI DALLE SUDETTE OPERAZIONI, DI CUI ASSICURA IL BUON COMPIMENTO NEI CONFRONTI DELLO STATO FRANCESE, DELLO STATO ITALIANO E DELL'UNIONE EUROPEA; - LA GESTIONE DELL'INFRASTRUTTURA, AI SENSI DELLA DIRETTIVA 2001/14/CE O DI ULTERIORI TESTI LEGISLATIVI AVENTI LO STESSO OGGETTO: " DELLA SEZIONE TRANSFRONTALIERA DEFINITA AL PUNTO B) DELL'ARTICOLO 2 DELL'ACCORDO DEL 30 GENNAIO 2012; " DELLA LINEA STORICA DEL FRE'JUS DEFINITA AL PUNTO E) DELL'ARTICOLO 2 DELL'ACCORDO DEL 30 GENNAIO 2012, SECONDO LE CONDIZIONI CHE, IN APPLICAZIONE DELL'ARTICOLO 24 DELL'ACCORDO DEL 30 GENNAIO 2012, SARANNO DEFINITE CON UNA MODIFICA DELLA CONVENZIONE DEL 29 GENNAIO 1951; - LA DEFINIZIONE DEI CANONI DI UTILIZZO DELLA SEZIONE TRANSFRONTALIERA DEFINITA AL PUNTO B) DELL'ARTICOLO 2 DELL'ACCORDO DEL 30 GENNAIO 2012, E, CONFORMEMENTE ALL'ARTICOLO 25 DELL'ACCORDO DEL 30 GENNAIO 2012, DELLA SEZIONE DELLA LINEA STORICA SITUATA TRA LE INTERCONNESSIONI CON LA LINEA NUOVA; - LA REALIZZAZIONE DI OGNI ALTRA MISSIONE AD ESSA AFFIDATA DALLO STATO FRANCESE E DALLO STATO ITALIANO NELL'AMBITO DEL PROGETTO DI NUOVA LINEA FERROVIARIA TRA TORINO E LIONE. 2.2 LA SOCIETA' HA INOLTRE PER OGGETTO, CONFORMEMENTE ALL'ACCORDO DEL 29 GENNAIO 2001 E ALL'ACCORDO DEL 30 GENNAIO 2012 TRA IL GOVERNO DELLA REPUBBLICA FRANCESE ED IL GOVERNO DELLA REPUBBLICA ITALIANA PER LA REALIZZAZIONE E L'ESERCIZIO DI UNA NUOVA LINEA FERROVIARIA TORINO-LIONE, DI CONDURRE STUDI, RICOGNIZIONI E LAVORI PRELIMINARI DELLA SEZIONE TRANSFRONTALIERA DEFINITA ALL'ARTICOLO 2 DELL'ACCORDO DEL 30 GENNAIO 2012. 2.3 LA SOCIETA' PUO' INFINE PORRE IN ESSERE OGNI OPERAZIONE FINANZIARIA, COMMERCIALE, INDUSTRIALE, MOBILIARE O IMMOBILIARE DIRETTAMENTE O INDIRETTAMENTE CONNESSA ALL'OGGETTO SOCIALE PRECITATO, IN PARTICOLARE FACILITANDONE O COMPLETANDONE LA REALIZZAZIONE.

Poteri

poteri da statuto

IL PRESIDENTE DELLA SOCIETA' E' MEMBRO DI DIRITTO E PRESIDENTE DEL CONSIGLIO DI AMMINISTRAZIONE DELLA SOCIETA'. VIGILA SUL BUON FUNZIONAMENTO DEGLI ORGANI DELLA SOCIETA'. CONVOCA, SENTITO IL DIRETTORE GENERALE, IL CONSIGLIO DI AMMINISTRAZIONE E LE ASSEMBLEE.

CONFORMEMENTE ALLA LEGGE, IL PRESIDENTE RAPPRESENTA LA SOCIETA' NEI CONFRONTI DEI TERZI. DISPONE DI TUTTI I POTERI NECESSARI, COMPRESO IL POTERE DI RAPPRESENTANZA IN GIUDIZIO, PER AGIRE IN OGNI CIRCOSTANZA IN NOME DELLA SOCIETA' NEL LIMITE DELL'OGGETTO SOCIALE, SU RISERVA DELLE COMPETENZE CHE LA LEGGE E IL PRESENTE STATUTO ATTRIBUISCONO ALLA COLLETTIVITA' DEI SOCI, AL CONSIGLIO DI AMMINISTRAZIONE E AL DIRETTORE GENERALE.

IN CASO D'IMPEDIMENTO DEFINITIVO, DI DIMISSIONI O DI REVOCA DEL PRESIDENTE DELLA SOCIETA', LO STATO FRANCESE NOMINA UN NUOVO PRESIDENTE DELLA SOCIETA' PER LA RIMANENTE DURATA DEL MANDATO DEL SUO PREDECESSORE.

IN CASO DI IMPEDIMENTO TEMPORANEO, LO STATO FRANCESE NOMINA UN NUOVO PRESIDENTE E NE STABILISCE LA DURATA DEL MANDATO. NELL'ATTESA DELLA DECISIONE DELLO STATO

FRANCESE, LE FUNZIONI DI PRESIDENTE VENGONO ESERCITATE DALL'AMMINISTRATORE PIU' ANZIANO TRA QUELLI NOMINATI DALLO STATO FRANCESE.

IL PRESIDENTE PUO' ESSERE REVOCATO PER GRAVI MOTIVI, CON DECISIONE DEL CONSIGLIO DI AMMINISTRAZIONE ALLE CONDIZIONI PREVISTE NELL'ARTICOLO 11.3 DELLO STATUTO.

IN QUESTA EVENTUALITA', IL PRESIDENTE VIENE ASCOLTATO DAL CONSIGLIO DI AMMINISTRAZIONE, MA NON PARTECIPA AL VOTO.

13.2 FACENDO SALVE LE COMPETENZE DELLA COLLETTIVITA' DEI SOCI, DEL CONSIGLIO DI AMMINISTRAZIONE E DEL PRESIDENTE, IL DIRETTORE GENERALE E' INCARICATO DELLA DIREZIONE DELLA SOCIETA'.

A QUESTO TITOLO E CON TALE RISERVA, ASSICURA IN PARTICOLARE:

- L'ELABORAZIONE DEL BILANCIO PREVENTIVO E DEL RESOCONTO ESECUTIVO, COSI' COME LA GESTIONE DI BILANCIO E FINANZIARIA DELLA SOCIETA';

- LA PREPARAZIONE E L'ADATTAMENTO DELLA STRATEGIA DELLA SOCIETA';

- LA PREPARAZIONE, L'AGGIUDICAZIONE, LA CONCLUSIONE E IL CONTROLLO DELL'ESECUZIONE DEI CONTRATTI, IN PARTICOLARE QUELLI NECESSARI ALLA

PROGETTAZIONE, ALLA REALIZZAZIONE E ALL'ESERCIZIO DELLA SEZIONE TRANSFRONTALIERA COME DEFINITA AL B) DELL'ARTICOLO 2 DELL'ACCORDO DEL 30 GENNAIO 2012 E ALL'ESERCIZIO DELLA LINEA STORICA DEL FRE'JUS PREVISTA ALL'ARTICOLO 2 DEL PRESENTE STATUTO;

- L'ORGANIZZAZIONE E IL MONITORAGGIO DEGLI STUDI, DEI CANTIERI E DEI LAVORI NECESSARI ALLA REALIZZAZIONE DEL PROGETTO DELLA NUOVA LINEA;

- LA DIREZIONE DELLA SEDE E DELLE SEDI SECONDARIE, DEI SITI DI CANTIERE E DI LAVORI DELLA SOCIETA'; A TALE SCOPO HA FACOLTA' DI:

" ACQUISTARE AI PREZZI, ONERI E CONDIZIONI CHE CONSIDERERA' CONVENIENTI, QUALSIASI IMMOBILE COSTRUITO O MENO, PARTI DI IMMOBILI O DIRITTI IMMOBILIARI NECESSARI ALL'ATTIVITA' DELLA SEDE E DELLE SEDI SECONDARIE;

" PRENDERE TUTTI I PROVVEDIMENTI LEGATI ALLA GESTIONE DEL PERSONALE, DELL'IGIENE, DELLA SICUREZZA E DELLE RISORSE UMANE DI TUTTA LA SOCIETA' E DEL CONTENZIOSO SOCIALE; A TALE SCOPO DETERMINA L'ORGANIGRAMMA DELLA SOCIETA' NEL RISPETTO DEGLI ARTICOLI DEL PRESENTE STATUTO , DECIDE L'ASSUNZIONE E METTE FINE AI CONTRATTI DEI COLLABORATORI, DETERMINA LE LORO MISSIONI E I LORO LUOGHI DI LAVORO.

" STIPULARE E RESCINDERE OGNI POLIZZA O CONTRATTO DI ASSICURAZIONE PER LA COPERTURA DEI RISCHI DI QUALSIASI NATURA;

" RITIRARE DA QUALSIASI UFFICIO POSTALE O MESSAGGERIE QUALSIASI LETTERA, TELEGRAMMA O SPEDIZIONI DI OGNI GENERE INVIATE ALLA SOCIETA'.

IL DIRETTORE GENERALE DISPONE DEL POTERE DI RAPPRESENTANZA DELLA SOCIETA' NEI RIGUARDI DEI TERZI, COMPRESO IL POTERE DI RAPPRESENTANZA IN GIUDIZIO, NECESSARIO PER AGIRE IN NOME E PER CONTO DELLA SOCIETA' NELL'AMBITO DEI POTERI DI DIREZIONE CHE GLI SONO CONFERITI PERSONALMENTE E DIRETTAMENTE DAL PRESENTE STATUTO O GLI SONO DELEGATI DAL PRESIDENTE O DAL CONSIGLIO DI AMMINISTRAZIONE.

Altri riferimenti statutari

modifiche statutarie, atti e fatti soggetti a deposito

** DAL 22/12/2004 MODIFICA:

ART. 5 - DURATA - LA MODIFICA AL PRIMO COMMA DELL'ART. 5 DELLO STATUTO, COSI' COME APPROVATA DALL'ASSEMBLEA DEI SOCI IN DATA 22 DICEMBRE 2004, IN RIFERIMENTO ALLA SCADENZA DEL TERMINE DI DURATA DELLA SOCIETA', CHE PREVEDE QUALE DATA PIU' TARDIVA TRA LE DUE SEGUENTI: "1) IL 31 DICEMBRE 2007, O 2) LA DATA DI DESIGNAZIONE DELL'ORGANISMO INCARICATO DEL TRAFORO DELLA GALLERIA DI BASE CONFORMEMENTE ALLE DISPOSIZIONI DELL'ART. 7 (C) DELL'ACCORDO DEL 29 GENNAIO 2001 SOPRA CITATO, SALVO SCIoglimento ANTICIPATO DECISO COLLETTIVAMENTE DAGLI ASSOCIATI ALLE CONDIZIONI PREVISTE DALL'ART. 18 DEL PRESENTE STATUTO"; E DEPOSITO DELLO STATUTO AGGIORNATO.

modifica articoli dello statuto

MODIFICA: ARTICOLO 5 - DURATA

LA SOCIETA' E' COSTITUITA CON DECORRENZA DAL GIORNO DELLA SUA IMMATRICOLAZIONE NEL REGISTRO DEL COMMERCIO, FINO ALLA DATA DI COMPLETAMENTO DELLE MISSIONI DEFINITE ALL'ARTICOLO 2 DEL PRESENTE STATUTO, E, AL PIU' TARDI ALLA DATA DEL 31 DICEMBRE 2013.

ALL'ART. 4 CONCERNENTE LA SEDE SOCIALE, LA MODIFICA NEL SECONDO COMMA, DELL'INDIRIZZO DELLA SEDE SECONDARIA IN TORINO (ITALIA), DA GALLERIA SAN FEDERICO 16 - 10125, A PIAZZA NIZZA 46 - 10126, COSI' COME APPROVATA CON DELIBERA ADOTTATA DALLA 22? ASSEMBLEA GENERALE DEI SOCI IN DATA 17 NOVEMBRE 2008.

3 Capitale e strumenti finanziari

| | |
|---------------------------------|--|
| Capitale sociale in Euro | Deliberato: 1.000.000,00 Conferimenti in denaro |
|---------------------------------|--|

4 Amministratori

| | | |
|---|------------------------|-----------------------------|
| Presidente Consiglio Amministrazione | DU MESNIL HUBERT MARIE | Rappresentante dell'impresa |
|---|------------------------|-----------------------------|

Forma amministrativa adottata consiglio di amministrazione

Numero amministratori in carica: 10
Durata in carica: 6 anni

Elenco amministratori

Presidente Consiglio Amministrazione DU MESNIL HUBERT MARIE

Rappresentante dell'impresa
Nato a BAYONNE FRANCIA il 24/09/1950
Codice fiscale: DMSHRT50P24Z110P
Cittadinanza francia
CHAMBERY AVENUE DE LA BOISSE 1091 FRANCIA

domicilio

carica

presidente consiglio amministrazione
Nominato con atto del 23/02/2015
Data di prima iscrizione 04/07/2013
Durata in carica: 6 anni
Data presentazione carica: 10/12/2015

5 Titolari di altre cariche o qualifiche

| | | |
|--------------------|----------------------|-----------------------------|
| Procuratore | BUFALINI MAURIZIO | |
| Procuratore | GILLI PIERGIUSEPPE | |
| Procuratore | POLAZZO FABIO TERZO | |
| Direttore Generale | VIRANO MARIO | Rappresentante dell'impresa |
| Procuratore | CORDIER MARIE-PIERRE | |
| Procuratore | JANNETTI ALESSANDRO | |
| Procuratore | COSTA FRANCESCO | |
| Procuratore | ROCCA MANUELA | |
| Procuratore | DATI GIANLUCA | |
| Procuratore | MENNA MARCO | |
| Procuratore | BRINO LORENZO | |

Procuratore BUFALINI MAURIZIO

Nato a ROMA (RM) il 21/10/1962
Codice fiscale: BFLMRZ62R21H501X

domicilio

TORINO (TO) VIA PAOLO BORSELLINO 17/B CAP 10138

carica

procuratore

Nominato con atto del 17/04/2014

Data iscrizione: 21/05/2014

poteri

ATTO DEL 09/10/2015 IN DEPOSITO CON ATTO PUBBLICO DEL 10 MARZO 2016 REP. N. 6871 DEL NOTAIO ROBERTO GRASSI REVERDINI:
POTERI IN QUALITA' DI DIRETTORE GENERALE AGGIUNTO - ITALIA E DI DIRETTORE DELLA " DIVISIONE TECNICA " (TEC) COSI' DEFINITI:
2. DETERMINAZIONE DEI POTERI DELEGATI
PER QUANTO RIGUARDA LE SUE MANSIONI DI DIRETTORE GENERALE AGGIUNTO - ITALIA :
" RAPPRESENTARE IL DIRETTORE GENERALE SU SUA RICHIESTA IN CASO DI IMPEDIMENTO NEI RAPPORTI ESTERNI IN ITALIA ;
" FIRMARE OGNI CORRISPONDENZA PER CONTO DEL DIRETTORE GENERALE SU SUA RICHIESTA/IN CASO DI IMPEDIMENTO;
" COORDINARE LE DIVERSE ATTIVITA' IN ITALIA DELLE DIREZIONI DELLA SOCIETA' TELT, IN PARTICOLARE AL FINE DI :
" SINCERARSI DELLA CONVERGENZA TRA GLI STUDI, I LAVORI E LE RELAZIONI CON GLI ENTI TERRITORIALI
" ASSICURARSI DEL CORRETTO COORDINAMENTO DELLE ATTIVITA' DIVISE TRA VARIE DIREZIONI.
IL DELEGANTE DELEGA AL DELEGATO IL POTERE DI NOMINA DEI RUP "RESPONSABILE UNICO DEL PROCEDIMENTO.
PER QUANTO RIGUARDA LE SUE MANSIONI DI DIRETTORE DELLA DIVISIONE TECNICA :
" PER QUANTO RIGUARDA LA FUNZIONE " PIANIFICAZIONE E CONTROLLO DEI PROGETTI " :
- SEGUIRE LA DEFINIZIONE E L'AGGIORNAMENTO DEL "PIANO DEGLI INVESTIMENTI";
- SEGUIRE LA DEFINIZIONE ED IL CONTROLLO DEI TEMPI E DEI COSTI DEGLI STUDI, DELLE RICOGNIZIONI, DEI LAVORI E DELLE OPERE DEL PROGETTO, VERIFICANDO IL RISPETTO DEGLI OBIETTIVI STABILITI.
" PER QUANTO RIGUARDA LA FUNZIONE " PROCEDURE, ACCORDI E CONCERTAZIONI ", IN FRANCIA E IN ITALIA :
- SEGUIRE LE PROCEDURE AUTORIZZATIVE PRESSO GLI ENTI PUBBLICI, SIA CENTRALI CHE TERRITORIALI;
- ORGANIZZARE E SEGUIRE LA CONCERTAZIONE TECNICA CON GLI ENTI PUBBLICI TERRITORIALI ;
- SEGUIRE GLI ACCORDI E LE CONVENZIONI SUL TERRITORIO CON GLI ENTI PUBBLICI ED I PRIVATI;
- SEGUIRE LE ACQUISIZIONI FONDARIE;
" PER QUANTO RIGUARDA LA FUNZIONE " STUDI E PROGETTI " :
- ASSICURARE L'EFFETTUAZIONE DEGLI STUDI, NEL RISPETTO DEGLI OBIETTIVI STABILITI;
- ASSICURARE LA GESTIONE E IL COORDINAMENTO DELLA PROGETTAZIONE DELLE OPERE E DEGLI IMPIANTI;
- ASSICURARE IL RACCORDO FUNZIONALE:
" CON LA DIREZIONE COSTRUZIONI (CO) PER LA VERIFICA DELLA COERENZA TECNICA DEL REALIZZATO RISPETTO AL PROGETTATO E PER LA DEFINIZIONE DELLE EVENTUALI VARIANTI;
" CON LA DIREZIONE SICUREZZA E AMBIENTE (SE) AL FINE DI VERIFICARE LA CORRETTA APPLICAZIONE DELLE REGOLE E DELLE PROCEDURE DI SICUREZZA E DI TUTELA DELL'AMBIENTE.
" PER QUANTO RIGUARDA LA FUNZIONE " COSTRUZIONE " IN FRANCIA E IN ITALIA :
- ASSICURARE LA REALIZZAZIONE DELLE RICOGNIZIONI, DEI LAVORI E DELLE OPERE;
- SEGUIRE LA GESTIONE DEI SITI DI CANTIERE E DEI LAVORI ;
- ASSICURARE LA DEFINIZIONE E LA CONSUNTIVAZIONE DEL BUDGET NONCHE' IL MONITORAGGIO AMMINISTRATIVO DEI LAVORI.
INOLTRE, IL DELEGANTE DELEGA AL DELEGATO OGNI SUO POTERE PER LA CONCLUSIONE DI CONTRATTI IL CUI OGGETTO RIGUARDA LE SUDETTE MISSIONI E DI IMPORTO MASSIMO PARI A 9.000.000 E. IVA ESCLUSA (NOVE MILIONI DI EURO IVA ESCLUSA).
3. COMPETENZA, AUTORITA' E RISORSE DEL DELEGATO
IN CONSIDERAZIONE DEL SUO LIVELLO DI COMPETENZA, RESPONSABILITA' ED ESPERIENZA, DELLA SUA QUALITA' DI DIRETTORE GENERALE AGGIUNTO - ITALIA E DIRETTORE DELLA DIVISIONE TECNICA (TEC) NONCHE' DELL'AUTORITA' DIPENDENTE DA TALI FUNZIONI, VIENE CONFERITO AL DELEGATO I POTERI DI CONTROLLO, DI DIREZIONE E DI DISCIPLINA AL FINE DI GARANTIRE IL COMPLETO ESPLETAMENTO DEI SUDETTI OBBLIGHI E PIU' IN GENERALE, IL RISPETTO DELLA LEGGE E DELLE NORMATIVE SPECIFICHE RELATIVE AI POTERI AD ESSO DELEGATI.
IL DELEGATO DEVE QUINDI SINCERARSI CHE LE SUE DIRETTIVE, ISTRUZIONI O MISURE ADOTTATE NELL'AMBITO DELLA PRESENTE DELEGA DI POTERI SIANO EFFETTIVAMENTE

RISPETTATE, APPLICANDO SE NECESSARIO SANZIONI DISCIPLINARI CHE RITERRA' EVENTUALMENTE APPROPRIATE.

AVENDO A DISPOSIZIONE TUTTE LE RISORSE UMANE E MATERIALI DELL'IMPRESA, ESSO E' AUTORIZZATO A IMMEDIATAMENTE IMPEGNARE OGNI SPESA NECESSARIA DI IMPORTO MASSIMO PARI A 9.000.000 E. IVA ESCLUSA (NOVE MILIONI DI EURO IVA ESCLUSA) E A CONFERIRE ESSO STESSO DELLE SUBDELEGHE DI POTERI CHE RITERRA' NECESSARIE AL FINE DI ESERCITARE I POTERI CHE GLI SONO STATI SUBDELEGATI.
AVENDO PERTANTO A DISPOSIZIONE LA COMPETENZA, L'AUTORITA' E LE RISORSE NECESSARIE ALL'ESERCIZIO DI TALI POTERI, IL DELEGATO SI DICHIARA DISPOSTO A PARTECIPARE A TUTTE LE RIUNIONI DI CONCERTAZIONE ED INFORMAZIONE DECISE DALLA SOCIETA', NONCHE' AD OGNI CORSO DI FORMAZIONE CHE POSSA AVERE AD OGGETTO ASPETTI TECNICI O GIURIDICI, O QUALSIASI TEMATICA RELATIVA ALLA PRESENTE DELEGA.

4. CONSEGUENZE DELLA DELEGA DI POTERI

SI INFORMA IL SIGNOR BUFALINI CHE IN QUALITA' DI DELEGATO, E' PERSONALMENTE RESPONSABILE DI OGNI REATO AVVENUTO NELL'AMBITO DEI SUDETTI AMBITI DELEGATI. PERTANTO, SE IL SIGNOR BUFALINI RITIENE DI NON ESSERE IN GRADO DI POTER VALIDAMENTE ESERCITARE LA DELEGA AFFIDATA, PER MOTIVI DI RISORSE, DI FORMAZIONE O PER QUALSIASI ALTRO MOTIVO, DOVRA' IMMEDIATAMENTE INFORMARNE PER ISCRITTO IL SIGNOR VIRANO, AFFINCHE' SI TROVI UNA SOLUZIONE TALE DA CONSENTIRE LA PIENA EFFETTIVITA' DELLA PRESENTE DELEGA.

SI INFORMA INOLTRE IL SIGNOR BUFALINI CHE, IN SUA ASSENZA, LA PRESENTE DELEGA DI POTERI CONTINUA AD APPLICARSI. E' PERTANTO SUA RESPONSABILITA', IN QUESTO CASO, FARE IL NECESSARIO PER GARANTIRNE LA CONTINUITA' E L'EFFICACIA.

IL SIGNOR BUFALINI E' AUTORIZZATO A DELEGARE PARTE DEI SUOI POTERI IN UNO DEI SUDETTI AMBITI, A UNO O PIU' DIPENDENTI POSTI SOTTO LA SUA AUTORITA', A PATTO CHE ABBIANO LA COMPETENZA E L'AUTORITA' NECESSARIE E ABBIANO A DISPOSIZIONE LE RISORSE PER ESERCITARE TALI POTERI. IL SIGNOR BUFALINI E' QUINDI TENUTO AD INFORMARE IL SIGNOR VIRANO DELLE SUBDELEGHE CONSENTITE.

5. DURATA E PUBBLICITA'

LA PRESENTE DELEGA, CON PIENO VALORE LEGALE, POTRA' EVENTUALMENTE ESSERE ACCOMPAGNATA DA UN ATTO NOTARILE SE LE AUTORITA' ITALIANE LO RITENESSERO NECESSARIO. TALE DELEGA AVRA' EFFETTO A DECORRERE DALLA DATA ODIERNA E PRODURRA' I SUOI EFFETTI FINO A REVOCA DELLA STESSA, E ANNULLA E SOSTITUISCE OGNI EVENTUALE DELEGA PRECEDENTEMENTE CONSENTITA.
PUO' ESSERE MODIFICATA O REVOCATA IN OGNI MOMENTO, SU INIZIATIVA DEL DIRETTORE GENERALE DELLA SOCIETA'.

AL FINE DI GARANTIRE LA PIENA EFFICACIA DELLA PRESENTE DELEGA DI POTERI CONSENTITA AL SIGNOR BUFALINI, NE SARA' DATA LA PUBBLICITA' AL PERSONALE DELLA SOCIETA' TRAMITE AFFISSIONE NEI LUOGHI DI LAVORO / PUBBLICAZIONE SUL SITO INTRANET.

ATTO DEL 10/03/2016 IN DEPOSITO CON ATTO PUBBLICO DEL 10 MARZO 2016 REP. N. 6871 DEL NOTATO ROBERTO GRASSI REVERDINI:

POTERI IN QUALITA' DI DIRETTORE GENERALE AGGIUNTO - ITALIA E DIRETTORE DELLA DIVISIONE TECNICA:

IL DELEGATO E' PREPOSTO ALLA SEDE SECONDARIA DI TORINO, CON FUNZIONI GESTORIE ED OPERATIVE LATO ITALIA.

IN PARTICOLARE VIENE CONFERITO ALLO STESSO IL POTERE DI RAPPRESENTARE LA SOCIETA' IN QUALSIASI RAPPORTO CON I TERZI FIRMANDO I RELATIVI ATTI E CONTRATTI ED ASSUMENDO OBBLIGAZIONI DI QUALSIASI NATURA E SPECIE; NELL'AMBITO DI TALI POTERI POTRA' STIPULARE, ESEGUIRE, CONCLUDERE O RISOLVERE QUALSIASI CONTRATTO, FATTA SALVALA COMPETENZA RISARVATA AL CDA:

ED INOLTRE SONO DELEGATI I POTERI DI:

1. COMPIERE QUALSIASI OPERAZIONE BANCARIA, IVI COMPRESA LA RICHIESTA O IL RILASCIO DI FIDEIUSSIONI BANCARIE ANCHE A FAVORE DI TERZI, RICHIEDERE FIDI ED UTILIZZARLI, COSTITUIRE, MODIFICARE O ESTINGUERE, PRESSO BANCHE ED ISTITUTI DI CREDITO IN GENERE, NONCHE' PRESSO GLI UFFICI POSTALI, CONTRATTI DI APERTURA DI CREDITO, DI CONTO CORRENTE, DI DEPOSITO, DI ANTICIPAZIONE ANCHE GARANTITA DI TITOLI, CASSETTE DI SICUREZZA, CONTRATTI DI BORSA ANCHE PER L'ACQUISTO A TERMINE DI VALUTE ESTERE IN RELAZIONE AD OBBLIGAZIONI ASSUNTE DALLA SOCIETA' VERSO TERZI; EFFETTUARE OPERAZIONI, IN QUALSIASI FORMA, SUI CONTI CORRENTI DELLA SOCIETA' PRESSO GLI ISTITUTI DI CREDITO ED IN PARTICOLARE EFFETTUARE PAGAMENTI, PRELEVARE SOMME, EMETTERE, GIRARE, INCASSARE ASSEGNI BANCARI; EMETTERE GIRARE ED INCASSARE ASSEGNI CIRCOLARI E VAGLIA; EMETTERE, ACCETTARE, QUIETANZARE, GIRARE PER SCONTO, CESSIONE ED INCASSO EFFETTI CAMBIARI; EMETTERE E FAR EMETTERE TITOLI RAPPRESENTATIVI DI MERCI, ACCETTARLI E GIRARLI PER CESSIONE, SCONTO E ANTICIPAZIONE; FARE QUALSIASI OPERAZIONE DI VINCOLO E SVINCOLO DI TITOLI E CAUZIONI, ED IN GENERE QUALSIVOGLIA OPERAZIONE BANCARIO O CREDITIZIA; RISCOUTERE SOMME, MANDATI E BUONI DEL TESORO, VAGLIA, ASSEGNI DI QUALSIASI GENERE, DEPOSITI CAUZIONALI DELL'ISTITUTO DI EMISSIONE DA QUALUNQUE

UFFICIO PUBBLICO O PRIVATO IN GENERE, ED ESONERARE LE PARTI PAGATRICI DA RESPONSABILITA', RILASCIANDO RICEVUTE E QUIETANZE; COMPIERE TUTTE LE OPERAZIONI PRESSO CON LA CASSA DD. PP., LA TESORERIA E CON QUALUNQUE ALTRA AUTORITA' PRIVATA O PUBBLICA, CON POTERE DI CONFERIRE DELEGHE PER IL COMPIMENTO DELLE RICHIAMATE OPERAZIONI;

2. COMPIERE OGNI OPERAZIONE ED AZIONE CONNESSA ALLA SPEDIZIONE E RITIRO MERCI E SIMILI PRESSO QUALSIASI VETTORE; COMPIERE OGNI AZIONE CONNESSA CON LA SPEDIZIONE, LO SVINCOLO ED IL RITIRO DI MERCI, PACCHI, LETTERE, ANCHE RACCOMANDATE E ASSICURATE, VALORI, PIEGHI, Plichi ED EFFETTI, E QUANTO ALTRO DI SPETTANZA DELLA SOCIETA' E ALLA STESSA INDIRIZZATI E FIRMATI E OGNI RELATIVA RICEVUTA, PRESSO GLI UFFICI POSTALI, LE FERROVIE DELLO STATO, LE COMPAGNIE DI TRASPORTO, LE DOGANE, GLI UTIF, LE C.C.I.A.A., CONFERENDO DELEGHE AD INCARICATI PER LO SVOLGIMENTO DELLE ATTIVITA' SUMMENZIONATE, PROMUOVENDO RICORSI DI DANNO ED ESIGENDO EVENTUALI INDENNIZZI;

3. STIPULARE, MODIFICARE O RISOLVERE, NELLA QUALITA' DI ASSICURATO, OGNI POLIZZA O CONTRATTO DI ASSICURAZIONE RIGUARDANTE LA COPERTURA DEI RISCHI, DI QUALSIASI NATURA; DEFINIRE, ANCHE TRANSIGENDO, LA LIQUIDAZIONE DI SINISTRI; NOMINARE ALL'UOPO PERITI, LEGALI ED ARBITRI;

4. STIPULARE, MODIFICARE E RISOLVERE, NEL RISPETTO DELLA NORMATIVA VIGENTE, CONTRATTI DI ACQUISTO, CESSIONE E LICENZA DI MARCHI, BREVETTI, MODELLI INDUSTRIALI, PROCEDIMENTI TECNICI, OPERE D'INGEGNERIA E CONTRATTI KNOW-HOW; RAPPRESENTARE LA SOCIETA' NELLE PROCEDURE AVANTI L'UFFICIO CENTRALE DEI BREVETTI, LA COMMISSIONE DEI RICORSI IN MATERIA DI BREVETTI ED ANALOGHI ORGANI ED UFFICI ESTERI COMPETENTI IN MATERIA DI PROPRIETA' INDUSTRIALE; SOTTOSCRIVERE DOMANDE E COMPIERE PRESSO L'AUTORITA' E GLI UFFICI COMPETENTI, NAZIONALI ED ESTERI, INCLUSI QUELLI COMUNITARI, TUTTE LE PRATICHE, LE FORMALITA' E GLI ATTI PER OTTENERE IL RICONOSCIMENTO, MANTENERE ED ESTENDERE LA PROTEZIONE DEI BREVETTI PER INVENZIONI INDUSTRIALI, MARCHI, MODELLI E TECNOLOGIE;

5. CURARE E VIGILARE AFFINCHÉ VENGA CORRETTAMENTE CURATA, LA CORRETTA APPLICAZIONE, DA PARTE DI PERSONALE DELLA SOCIETA', DELLE PRESCRIZIONI DETTATE DALLE LEGGI E/O REGOLAMENTI IN MATERIA DI PREVENZIONE INFORTUNI, SICUREZZA E SALUTE DEI LAVORATORI, IGIENE DEL LAVORO;

6. ADOTTARE, E VIGILARE AFFINCHÉ VENGANO ADOTTATE, E CONTROLLARE LA CONCRETA OSSERVANZA, DA PARTE DELLA SOCIETA', DI TUTTE LE NORME DI LEGGE E/O REGOLAMENTI IN MATERIA DI URBANISTICA ED EDILIZIA;

7. CONTROLLARE L'OSSERVANZA DA PARTE DELLA SOCIETA' DI TUTTE LE PRESCRIZIONI IN MATERIA DI ECOLOGIA ED AMBIENTE; SOTTOSCRIVERE E PRESENTARE RICHIESTE DI AUTORIZZAZIONI, DENUNCE, DOMANDE ED AUTORIZZAZIONI IN MATERIA DI ECOLOGIA ED AMBIENTE; RAPPRESENTARE LA SOCIETA' INNANZI LE COMPETENTI AUTORITA', PUBBLICHE E PRIVATE, CHE SI OCCUPANO DI ECOLOGIA ED AMBIENTE;

NOMINARE E REVOCARE PROCURATORI PER IL COMPIMENTO DEGLI ATTI SOPRA ELENCATI.

4. DURATA E PUBBLICITA'

LA PRESENTE DELEGA, CON PIENO VALORE LEGALE, POTRA' EVENTUALMENTE ESSERE ACCOMPAGNATA DA UN ATTO NOTARILE SE LE AUTORITA' ITALIANE LO RITENESSERO NECESSARIO. TALE DELEGA AVRA' EFFETTO A DECORRERE DALLA DATA ODIERNA E PRODURRA' I SUOI EFFETTI FINO A REVOCA DELLA STESSA, ED INTEGRA LA DELEGA PRECEDENTEMENTE CONFERITA IN DATA 9 OTTOBRE 2015

PUO' ESSERE MODIFICATA O REVOCATA IN OGNI MOMENTO, SU INIZIATIVA DEL DIRETTORE GENERALE DELLA SOCIETA'.

AL FINE DI GARANTIRE LA PIENA EFFICACIA DELLA PRESENTE DELEGA DI POTERI CONSENTITA AL SIGNOR BUFALINI, NE SARA' DATA LA PUBBLICITA' AL PERSONALE DELLA SOCIETA' TRAMITE AFFISSIONE NEI LUOGHI DI LAVORO / PUBBLICAZIONE SUL SITO INTRANET.

Procuratore

GILLI PIERGIUSEPPE

domicilio

carica

poteri

Nato a SUSA (TO) il 02/02/1964

Codice fiscale: GLLPGS64B02L013S

TORINO (TO) VIA PAOLO BORSELLINO 17/B CAP 10138

procuratore

Nominato con atto del 07/10/2014

Data iscrizione: 01/12/2014

Durata in carica: fino alla revoca

ATTO DEL 09/10/2015 IN DEPOSITO CON ATTO PUBBLICO DEL 10 MARZO 2016 REP. N. 6872 DEL NOTAIO ROBERTO GRASSI REVERDINI:
POTERI IN QUALITA' DI DIRETTORE DELLA DIREZIONE " COSTRUZIONI " (CO) COSI'

DEFINITI:

2. DETERMINAZIONE DEI POTERI DELEGATI

" NELL'AMBITO DELLE MANSIONI DI DIRETTORE DELLA DIREZIONE " COSTRUZIONI "
- ASSICURARE LA REALIZZAZIONE DELLE RICOGNIZIONI, DEI LAVORI E DELLE OPERE
NONCHE' LA RELATIVA MANUTENZIONE;

- SEGUIRE LA DIREZIONE DEI SITI DI CANTIERE E DEI LAVORI;

- ASSICURARE LA DEFINIZIONE E LA CONSUNTIVAZIONE DEL BUDGET NONCHE' IL
MONITORAGGIO AMMINISTRATIVO DEI LAVORI;

INOLTRE, IL SUBDELEGANTE DELEGA AL SUBDELEGATO OGNI SUO POTERE PER LA
CONCLUSIONE DI CONTRATTI IL CUI OGGETTO RIGUARDA LE SUDETTE MISSIONI E DI
IMPORTO MASSIMO PARI A 6.000.000 IVA ESCLUSA (SEI MILIONI DI EURO IVA ESCLUSA).

3. COMPETENZA, AUTORITA' E RISORSE DEL SUBDELEGATO

IN CONSIDERAZIONE DEL SUO LIVELLO DI COMPETENZA, RESPONSABILITA' ED ESPERIENZA,
DELLA SUA QUALITA' DI DIRETTORE DELLA DIREZIONE " COSTRUZIONI " (CO) NONCHE'
DELL'AUTORITA' DIPENDENTE DA TALI FUNZIONI, VIENE CONFERITO AL SUBDELEGATO I
POTERI DI CONTROLLO, DI DIREZIONE E DI DISCIPLINA AL FINE DI GARANTIRE IL
COMPLETO ESPLETAMENTO DEI SUDETTI OBBLIGHI E PIU' IN GENERALE, IL RISPETTO
DELLA LEGGE E DELLE NORMATIVE SPECIFICHE RELATIVE AI POTERI AD ESSO DELEGATI.
IL SUBDELEGATO DEVE QUINDI SINCERARSI CHE LE SUE DIRETTIVE, ISTRUZIONI O MISURE
ADOTTATE NELL'AMBITO DELLA PRESENTE DELEGA DI POTERI SIANO EFFETTIVAMENTE
RISPETTATE, APPLICANDO SE NECESSARIO SANZIONI DISCIPLINARI CHE RITERRA'
EVENTUALMENTE APPROPRIATE.

AVENDO A DISPOSIZIONE TUTTE LE RISORSE UMANE E MATERIALI DELL'IMPRESA, ESSO E'
AUTORIZZATO A IMMEDIATAMENTE IMPEGNARE OGNI SPESA NECESSARIA DI IMPORTO MASSIMO
PARI A 6.000.000 E. IVA ESCLUSA (SEI MILIONI DI EURO IVA ESCLUSA) E A CONFERIRE
ESSO STESSO DELLE SOTTODELEGHE DI POTERI CHE RITERRA' NECESSARIE AL FINE DI
ESERCITARE I POTERI CHE GLI SONO STATI SUBDELEGATI.

AVENDO PERTANTO A DISPOSIZIONE LA COMPETENZA, L'AUTORITA' E LE RISORSE
NECESSARIE ALL'ESERCIZIO DI TALI POTERI, IL SUBDELEGATO SI DICHIARA DISPOSTO A
PARTECIPARE A TUTTE LE RIUNIONI DI CONCERTAZIONE ED INFORMAZIONE DECISE DALLA
SOCIETA', NONCHE' AD OGNI CORSO DI FORMAZIONE CHE POSSA AVERE AD OGGETTO
ASPETTI TECNICI O GIURIDICI, O QUALSIASI TEMATICA RELATIVA ALLA PRESENTE
DELEGA.

4. CONSEGUENZE DELLA DELEGA DI POTERI

SI INFORMA IL SIGNOR GILLI CHE IN QUALITA' DI SUBDELEGATO, E' PERSONALMENTE
RESPONSABILE DI OGNI REATO AVVENUTO NELL'AMBITO DEI SUDETTI AMBITI DELEGATI.
PERTANTO, SE IL SIGNOR GILLI RITIENE DI NON ESSERE IN GRADO DI POTER
VALIDAMENTE ESERCITARE LA DELEGA AFFIDATA, PER MOTIVI DI RISORSE, DI FORMAZIONE
O PER QUALSIASI ALTRO MOTIVO, DOVRA' IMMEDIATAMENTE INFORMARNE PER ISCRITTO IL
SIGNOR BUFALINI, AFFINCHE' SI TROVI UNA SOLUZIONE TALE DA CONSENTIRE LA PIENA
EFFETTIVITA' DELLA PRESENTE DELEGA.

SI INFORMA INOLTRE IL SIGNOR GILLI CHE, IN SUA ASSENZA, LA PRESENTE DELEGA DI
POTERI CONTINUA AD APPLICARSI. E' PERTANTO SUA RESPONSABILITA', IN QUESTO CASO,
FARE IL NECESSARIO PER GARANTIRNE LA CONTINUITA' E L'EFFICACIA.

IL SIGNOR GILLI E' AUTORIZZATO A DELEGARE PARTE DEI SUOI POTERI IN UNO DEI
SUDETTI AMBITI, A UNO O PIU' DIPENDENTI POSTI SOTTO LA SUA AUTORITA', A PATTO
CHE ABBIANO LA COMPETENZA E L'AUTORITA' NECESSARIE E ABBIANO A DISPOSIZIONE LE
RISORSE PER ESERCITARE TALI POTERI. IL SIGNOR GILLI E' QUINDI TENUTO AD
INFORMARE IL SIGNOR BUFALINI DELLE SUBDELEGHE CONSENTITE.

5. DURATA E PUBBLICITA'

LA PRESENTE DELEGA, CON PIENO VALORE LEGALE, POTRA' EVENTUALMENTE ESSERE
ACCOMPAGNATA DA UN ATTO NOTARILE SE LE AUTORITA' ITALIANE LO RITENESSERO
NECESSARIO. TALE DELEGA AVRA' EFFETTO A DECORRERE DALLA DATA ODIERNA E
PRODURRA' I SUOI EFFETTI FINO A REVOCA DELLA STESSA, E ANNULLA E SOSTITUISCE
OGNI EVENTUALE DELEGA PRECEDENTEMENTE CONSENTITA
PUO' ESSERE MODIFICATA O REVOCATA IN OGNI MOMENTO, SU INIZIATIVA DEL DIRETTORE
DELLA DIVISIONE TECNICA DELLA SOCIETA'.

AL FINE DI GARANTIRE LA PIENA EFFICACIA DELLA PRESENTE DELEGA DI POTERI
CONSENTITA AL SIGNOR GILLI, NE SARA' DATA LA PUBBLICITA' AL PERSONALE DELLA
SOCIETA' TRAMITE AFFISSIONE NEI LUOGHI DI LAVORO / PUBBLICAZIONE SUL SITO
INTRANET.

Procuratore

POLAZZO FABIO TERZO

domicilio

Nato a ROMA (RM) il 08/06/1961
Codice fiscale: PLZFTR61H08H501P
TORINO (TO) VIA PAOLO BORSELLINO 17/B CAP 10138

carica

procuratore
Nominato con atto del 07/10/2014
Data iscrizione: 01/12/2014
Durata in carica: fino alla revoca

poteri

ATTO DEL 09/10/2015 IN DEPOSITO CON ATTO PUBBLICO DEL 10 MARZO 2016 REP. N. 6872 DEL NOTAIO ROBERTO GRASSI REVERDINI.
POTERI IN QUALITA' DI RESPONSABILE DELLA FUNZIONE " PROCEDURE, ACCORDI E CONCERTAZIONI - ITALIA " (PACI) COSI' DEFINITI:
2. DETERMINAZIONE DEI POTERI DELEGATI
- SEGUIRE LE PROCEDURE AUTORIZZATIVE PRESSO GLI ENTI PUBBLICI, SIA CENTRALI CHE TERRITORIALI;
- ORGANIZZARE E SEGUIRE LA CONCERTAZIONE TECNICA CON GLI ENTI PUBBLICI TERRITORIALI ;
- SEGUIRE GLI ACCORDI E LE CONVENZIONI SUL TERRITORIO CON GLI ENTI PUBBLICI ED I PRIVATI;
- SEGUIRE LE ACQUISIZIONI FONDARIE;
INOLTRE, IL SUBDELEGANTE DELEGA AL SUBDELEGATO OGNI SUO POTERE PER LA CONCLUSIONE DI CONTRATTI IL CUI OGGETTO RIGUARDA LE SUDETTE MISSIONI E DI IMPORTO MASSIMO PARI A 300.000 IVA ESCLUSA (TRECENTOMILA EURO IVA ESCLUSA).
3. COMPETENZA, AUTORITA' E RISORSE DEL SUBDELEGATO
IN CONSIDERAZIONE DEL SUO LIVELLO DI COMPETENZA, RESPONSABILITA' ED ESPERIENZA, DELLA SUA QUALITA' DI RESPONSABILE DELLA FUNZIONE " PROCEDURE, ACCORDI E CONCERTAZIONI - ITALIA " (PACI) E DELL'AUTORITA' DIPENDENTE DA TALI FUNZIONI, VIENE CONFERITO AL SUBDELEGATO I POTERI DI CONTROLLO, DI DIREZIONE E DI DISCIPLINA AL FINE DI GARANTIRE IL COMPLETO ESPLETAMENTO DEI SUDETTI OBBLIGHI E PIU' IN GENERALE, IL RISPETTO DELLA LEGGE E DELLE NORMATIVE SPECIFICHE RELATIVE AI POTERI AD ESSO DELEGATI.
IL SUBDELEGATO DEVE QUINDI SINCERARSI CHE LE SUE DIRETTIVE, ISTRUZIONI O MISURE ADOTTATE NELL'AMBITO DELLA PRESENTE DELEGA DI POTERI SIANO EFFETTIVAMENTE RISPETTATE, SE NECESSARIO APPLICANDO SANZIONI DISCIPLINARI CHE RITERRA' EVENTUALMENTE APPROPRIATE.
AVENDO A DISPOSIZIONE TUTTE LE RISORSE UMANE E MATERIALI DELL'IMPRESA, ESSO E' AUTORIZZATO A IMPEGNARE OGNI SPESA NECESSARIA DI IMPORTO MASSIMO PARI A 300.000 E. IVA ESCLUSA (TRECENTOMILA EURO IVA ESCLUSA) E A CONFERIRE ESSO STESSO DELLE DELEGHE DI POTERI CHE RITERRA' NECESSARIE AL FINE DI ESERCITARE I POTERI CHE GLI SONO STATI DELEGATI.
AVENDO PERTANTO A DISPOSIZIONE LA COMPETENZA, L'AUTORITA' E LE RISORSE NECESSARIE ALL'ESERCIZIO DI TALI POTERI, IL SUBDELEGATO SI DICHIARA DISPOSTO A PARTECIPARE A TUTTE LE RIUNIONI DI CONCERTAZIONE ED INFORMAZIONE DECISE DALLA SOCIETA', COSI' COME AD OGNI CORSO DI FORMAZIONE CHE POSSA AVERE AD OGGETTO ASPETTI TECNICI O GIURIDICI, O QUALSIASI TEMATICA RELATIVA ALLA PRESENTE DELEGA.
4. CONSEGUENZE DELLA DELEGA DI POTERI
SI INFORMA IL SIGNOR POLAZZO CHE IN QUALITA' DI SUBDELEGATO, E' PERSONALMENTE RESPONSABILE DI OGNI REATO AVVENUTO NELL'AMBITO DEI SUDETTI AMBITI DELEGATI. PERTANTO, SE IL SIGNOR POLAZZO RITIENE DI NON ESSERE IN GRADO DI POTER VALIDAMENTE ESERCITARE LA DELEGA AFFIDATA, PER MOTIVI DI RISORSE, DI FORMAZIONE O PER QUALSIASI ALTRO MOTIVO, DOVRA' IMMEDIATAMENTE INFORMARNE PER ISCRITTO IL SIGNOR BUFALINI, AFFINCHE' SI TROVI UNA SOLUZIONE TALE DA CONSENTIRE LA PIENA EFFETTIVITA' DELLA PRESENTE DELEGA.
SI INFORMA INOLTRE IL SIGNOR POLAZZO CHE, IN SUA ASSENZA, LA PRESENTE DELEGA DI POTERI CONTINUA AD APPLICARSI. E' PERTANTO SUA RESPONSABILITA', IN QUESTO CASO, FARE IL NECESSARIO PER GARANTIRNE LA CONTINUITA' E L'EFFICACIA.
IL SIGNOR POLAZZO E' AUTORIZZATO A DELEGARE PARTE DEI SUOI POTERI IN UNO DEI SUDETTI AMBITI, A UNO O PIU' QUADRI DIRIGENTI POSTI SOTTO LA SUA AUTORITA', A PATTO CHE ABBIANO LA COMPETENZA E L'AUTORITA' NECESSARIE E ABBIANO A DISPOSIZIONE LE RISORSE PER ESERCITARE TALI POTERI. IL SIGNOR POLAZZO E' QUINDI TENUTO AD INFORMARE IL SIGNOR BUFALINI DELLE SUBDELEGHE CONSENTITE.
5. DURATA E PUBBLICITA'
LA PRESENTE DELEGA, CON PIENO VALORE LEGALE, POTRA' EVENTUALMENTE ESSERE

ACCOMPAGNATA DA UN ATTO NOTARILE SE LE AUTORITA' ITALIANE LO RITENESSERO NECESSARIO. TALE DELEGA AVRA' EFFETTO A DECORRERE DALLA DATA ODIERNA E PRODURRA' I SUOI EFFETTI FINO A REVOCA DELLA STESSA, E ANNULLA E SOSTITUISCE OGNI EVENTUALE DELEGA PRECEDENTEMENTE CONSENTITA.
PUO' ESSERE MODIFICATA O REVOCATA IN OGNI MOMENTO, SU INIZIATIVA DEL DIRETTORE DELLA DIVISIONE TECNICA DELLA SOCIETA'.
AL FINE DI GARANTIRE LA PIENA EFFICACIA DELLA PRESENTE DELEGA DI POTERI CONSENTITA AL SIGNOR POLAZZO, NE SARA' DATA LA PUBBLICITA' AL PERSONALE DELLA SOCIETA' TRAMITE AFFISSIONE NEI LUOGHI DI LAVORO / PUBBLICAZIONE SUL SITO INTRANET.

PROCURA DEL 23/03/2016 NOTAIO ANDREA GANELLI REP. 33223

AFFINCHE', IN NOME, PER CONTO ED IN RAPPRESENTANZA DELLA SOCIETA' MANDANTE -CON IL LIMITE MASSIMO DI SPESA PARI AD EURO 1.000.000,00 (UNMILIONE VIRGOLA ZERO ZERO) - POSSA, NEL RISPETTO DELLE VIGENTI NORME DI LEGGE, COMPIERE TUTTE LE OPERAZIONI NECESSARIE E/O UTILI ALL'ACQUISIZIONE FONDIARIA, TRAMITE ESPROPRIO O MODALITA' EQUIVALENTI, DELLE AREE CHE, A VARIO TITOLO, SONO INTERESSATE DALLA REALIZZAZIONE DELL'OPERA NELLA SEZIONE TRANSFRONTALIERA IN TERRITORIO ITALIANO. AI FINI DI CUI SOPRA VENGONO CONFERITE AL NOMINATO PROCURATORE SPECIALE TUTTE LE PIU' AMPIE FACOLTA' PER:
- PROMUOVERE, DISPORRE, GESTIRE LE PRATICHE DI ESPROPRIO, SOTTOSCRIVENDO TUTTE LE RELATIVE DOCUMENTAZIONI;
- INTERVENIRE NEI RELATIVI ATTI DI ACQUISIZIONE FONDIARIA, SOTTOSCRIVENDO GLI STESSI CON OGNI EVENTUALE ALLEGATO;
- DESCRIVERE DETTAGLIATAMENTE, PERTANTO NELLA ESATTA UBICAZIONE, COERENZE, DATI CATASTALI E QUANT'ALTRO NECESSARIO, L'OGGETTO DELL'ACQUISIZIONE/ESPROPRIO;
- DETERMINARE L'INDENNITA' E/O IL CORRISPETTIVO, PAGARLI E RICEVERE QUIETANZA A SALDO CON RINUNCIA ALL'IPOTECA LEGALE, SEMPRE NEL LIMITE DI SPESA DI CUI SOPRA;
- RICEVERE LE GARANZIE DI LEGGE;
- STABILIRE LA DECORRENZA DEL POSSESSO;
- FARE TUTTE LE DICHIARAZIONI RICHIESTE DALLE VIGENTI NORME DI LEGGE;
- INTERVENIRE AVANTI OGNI E QUALSIASI AUTORITA' AMMINISTRATIVA (ANCHE IN SEDE CONTENZIOSA) AL FINE DI RESISTERE AD EVENTUALI IMPUGNAZIONI PRESENTATE DA PARTE DEI PROPRIETARI DELLE AREE ESPROPRIANDE;
- FARE INFINE PER IL BUON ESITO DEL PRESENTE MANDATO TUTTO QUANTO OPPORTUNO E/O NECESSARIO, INTENDENDOSI DELEGATI I PIU' AMPI POTERI IN ORDINE ALL'ESECUZIONE DEL MANDATO CONFERITO.

Direttore Generale
VIRANO MARIO

Rappresentante dell'impresa
Nato a RIVOLI (TO) il 07/01/1944
Codice fiscale: VRNMRA44A07H355A
TORINO (TO) VIA PAOLO BORSELLINO 17 B CAP 10138

domicilio

carica

direttore generale
Nominato con atto del 23/02/2015
Data iscrizione: 11/11/2015
Durata in carica: 6 anni

poteri

DAL 14/12/2015 IL CONSIGLIO DI AMMINISTRAZIONE DELIBERA DI NOMINARE IL CONSIGLIERE ARCH. MARIO VIRANO,
CONFERENDO TUTTI I POTERI DI DIREZIONE, AMMINISTRAZIONE E RAPPRESENTANZA, ANCHE IN GIUDIZIO, CONNESSI ALLA CARICA DI DIRETTORE GENERALE.
AD ECCEZIONE DEI POTERI RISERVATI DALLA LEGGE E/O DALLO STATUTO AL CONSIGLIO DI AMMINISTRAZIONE, ALL'ASSEMBLEA DEI SOCI ED AL PRESIDENTE DELLA SOCIETA', E' ATTRIBUITO AL DIRETTORE GENERALE IL POTERE DI COMPIERE IN NOME E PER CONTO DELLA SOCIETA' TUTTI GLI ATTI DI ORDINARIA E STRAORDINARIA AMMINISTRAZIONE PER TUTTI GLI AFFARI SOCIALI CHE COMPORTINO IMPEGNI DI SPESA PER LA SOCIETA' DI AMMONTARE INFERIORE A 15 MILIONI DI EURO.
IN PARTICOLARE, IN VIA ESEMPLIFICATIVA E NON ESAUSTIVA, AL DIRETTORE GENERALE VENGONO CONFERITI I POTERI DI:
- RAPPRESENTARE LA SOCIETA' IN QUALSIASI RAPPORTO CON I TERZI E CON LE PUBBLICHE AMMINISTRAZIONI, CON ENTI PUBBLICI ED ISTITUTI ASSICURATIVI E PREVIDENZIALI, CON L'AUTORITA' GARANTE DELLA CONCORRENZE E DEL MERCATO, CON LA BANCA D'ITALIA ED OGNI ALTRO ORGANO DI CONTROLLO, ENTE O AMMINISTRAZIONE DELLO STATO, DELL'UNIONE EUROPEA E DEGLI STATI ESTERI, FIRMANDO I RELATIVI ATTI E CONTRATTI ED ASSUMENDO OBBLIGAZIONI DI QUALSIASI NATURA E SPECIE; NELL'AMBITO DI TALI POTERI POTRA' STIPULARE, ESEGUIRE, CONCLUDERE O RISOLVERE QUALSIASI

CONTRATTO;

- INDIRE GARE DI APPALTO E LICITAZIONE IN ITALIA ED ALL'ESTERO, PER LA COSTRUZIONE E/O LA FORNITURA DI BENI E SERVIZI, SOTTOSCRIVENDO I RELATIVI CONTRATTI DI LAVORI, SERVIZI E FORNITURE;
- STIPULARE, MODIFICARE E RISOLVERE QUALUNQUE TIPO DI CONTRATTO COMUNQUE NECESSARIO ALLA PREPARAZIONE, ALL'AGGIUDICAZIONE, ALLA PROGETTAZIONE, ALLA REALIZZAZIONE ED ALL'ESERCIZIO DELL'OPERA ED AL PERSEGUIMENTO DELL'OGGETTO SOCIALE;
- STIPULARE, MODIFICARE E RISOLVERE CONTRATTI DI COMPRAVENDITA E PERMUTA DI BENI IMMOBILI, DI BENI MOBILI E DI BENI MOBILI REGISTRATI, E COMUNQUE DI BENI CHE DETERMINANO INVESTIMENTI IN IMMOBILI E IN IMMOBILIZZAZIONI TECNICHE, NECESSARI ALL'ATTIVITA' DELLA SEDE E DELLE SEDI SECONDARIE, DEI SITI DI CANTIERE ED IN GENERE ALL'ATTIVITA' DELL'IMPRESA;
- STIPULARE, MODIFICARE E RISOLVERE CONTRATTI DI COMPRAVENDITA DI MERCI, MACCHINARI, MATERIE PRIME, MOBILI, ACCESSORI, ATTREZZATURE, MACCHINE D'UFFICIO, ARREDI, CENTRI DI ELABORAZIONE DATI, AUTOMEZZI, E QUANTO ALTRO NECESSARIO ALL'ATTIVITA' DELLA SOCIETA', SVOLGENDO OVE NECESSARIO PRATICHE PRESSO PUBBLICI REGISTRI ED UFFICI COMPETENTI;
- STIPULARE, MODIFICARE E RISOLVERE CONTRATTI DI CONCESSIONE, DI AFFITTO E LOCAZIONE RELATIVI AD IMMOBILI, IMPIANTI, MACCHINARI, ACCESSORI, ATTREZZATURE, ARREDI, MACCHINE D'UFFICIO, CENTRI DI ELABORAZIONE DATI, AUTOMEZZI, ANCHE SOTTO LA FORMA DELLA LOCAZIONE FINANZIARIA (LEASING);
- STIPULARE IN QUALITA' DI LOCATARIO, MODIFICARE, RISOLVERE E CEDERE, NEL RISPETTO DELLA NORMATIVA VIGENTE, CONTRATTI AVENTI PER OGGETTO LA LOCAZIONE FINANZIARIA DI BENI IMMOBILI E BENI MOBILI REGISTRATI IN ITALIA ED ALL'ESTERO, IVI COMPRESA LA FACOLTA', ALLA SCADENZA, DI RISCATTO RESTITUZIONE, PROROGA DELLA LOCAZIONE;
- COMPIERE QUALSIASI OPERAZIONE BANCARIA, IVI COMPRESA LA RICHIESTA O IL RILASCIO DI FIDEIUSSIONI BANCARIE ANCHE A FAVORE DI TERZI, RICHIEDERE FIDI ED UTILIZZARLI, COSTITUIRE, MODIFICARE O ESTINGUERE, PRESSO BANCHE ED ISTITUTI DI CREDITO IN GENERE, NONCHE' PRESSO GLI UFFICI POSTALI, CONTRATTI DI APERTURA DI CREDITO, DI CONTO CORRENTE, DI DEPOSITO, DI ANTICIPAZIONE ANCHE GARANTITA DI TITOLI, CASSETTE DI SICUREZZA, CONTRATTI DI BORSA ANCHE PER L'ACQUISTO A TERMINE DI VALUTE ESTERE IN RELAZIONE AD OBBLIGAZIONI ASSUNTE DALLA SOCIETA' VERSO TERZI; EFFETTUARE OPERAZIONI, IN QUALSIASI FORMA, SUI CONTI CORRENTI DELLA SOCIETA' PRESSO GLI ISTITUTI DI CREDITO ED IN PARTICOLARE EFFETTUARE PAGAMENTI, PRELEVARE SOMME, EMETTERE, GIRARE, INCASSARE ASSEGNI BANCARI; EMETTERE GIRARE ED INCASSARE ASSEGNI CIRCOLARI E VAGLIA; EMETTERE, ACCETTARE, QUIETANZARE, GIRARE PER SCONTO, CESSIONE ED INCASSO EFFETTI CAMBIARI; EMETTERE E FAR EMETTERE TITOLI RAPPRESENTATIVI DI MERCI, ACCETTARLI E GIRARLI PER CESSIONE, SCONTO E ANICIPAZIONE; FARE QUALSIASI OPERAZIONE DI VINCOLO E SVINCOLO DI TITOLI E CAUZIONI, ED IN GENERE QUALSIVOGLIA OPERAZIONE BANCARIA O CREDITIZIA; RISCOUTERE SOMME, MANDATI E BUONI DEL TESORO, VAGLIA, ASSEGNI DI QUALSIASI GENERE, DEPOSITI CAUZIONALI DELL'ISTITUTO DI EMISSIONE DA QUALUNQUE UFFICIO PUBBLICO O PRIVATO IN GENERE, ED ESONERARE LE PARTI PAGATRICI DA RESPONSABILITA', RILASCIANDO RICEVUTE E QUIETANZE; COMPIERE TUTTE LE OPERAZIONI PRESSO CON LA CASSA DD. PP., LA TESORERIA E CON QUALUNQUE ALTRA AUTORITA' PRIVATA O PUBBLICA, CON POTERE DI CONFERIRE DELEGHE PER IL COMPIMENTO DELLE RICHIAMATE OPERAZIONI;
- RAPPRESENTARE LA SOCIETA' PRESSO LE PREFETTURE, LE QUESTURE E COMUNQUE NEI RAPPORTI CON LE AUTORITA' DI PUBBLICA SICUREZZA;
- CONFERIRE, AI SENSI DELL'ART. 1704 DEL CODICE CIVILE, MANDATO DI RAPPRESENTANZA ALL'INCASSO A FERROVIE DELLO STATO S.P.A. (CON POTERE DI SVOLGERE OGNI ATTIVITA' STRUMENTALE ALL'INCASSO, QUALE, A TITOLO DI ESEMPIO, IL RILASCIO DI QUIETANZE E DISCARICHI) AFFINCHÉ, IN NOME E PER CONTO DELLA SOCIETA' RICHIEDA E RICEVA IL PAGAMENTO DI TUTTE LE SOMME DOVUTE DALLO STATO ITALIANO, ANCHE DI PROVENIENZA U.E., ALLA SOCIETA' TELT PER LE ATTIVITA' CONNESSE ALLA REALIZZAZIONE ED ALL'ESERCIZIO DELLA NUOVA LINEA FERROVIARIA TORINO-LIONE;
- ESIGERE, CEDERE E TRANSIGERE CREDITI RILASCIANDO QUIETANZA LIBERATORIA;
- RICEVERE DEPOSITI CAUZIONALI DI TITOLI PUBBLICI E PRIVATI E DI VALORI IN GENERE, RILASCIANDO RICEVUTA;
- COMPIERE OGNI OPERAZIONE ED AZIONE CONNESSA ALLA SPEDIZIONE E RITIRO MERCI E SIMILI PRESSO QUALSIASI VETTORE; COMPIERE OGNI AZIONE CONNESSA CON LA SPEDIZIONE, LO SVINCOLO ED IL RITIRO DI MERCI, PACCHI, LETTERE, ANCHE RACCOMANDATE E ASSICURATE, VALORI, PIEGHI, PLECHI ED EFFETTI, E QUANTO ALTRO DI SPETTANZA DELLA SOCIETA' E ALLA STESSA INDIRIZZATI E FIRMATI E OGNI RELATIVA RICEVUTA, PRESSO GLI UFFICI POSTALI, LE FERROVIE DELLO STATO, LE COMPAGNIE DI TRASPORTO, LE DOGANE, GLI UTTP, LE C.C.I.A.A., CONFERENDO DELEGHE AD INCARICATI PER LO SVOLGIMENTO DELLE ATTIVITA' SUMMENZIONATE, PROMUOVENDO RICORSI DI DANNO

ED ESIGENDO EVENTUALI INDENNIZZI;

- STIPULARE, MODIFICARE O RISOLVERE, NELLA QUALITA' DI ASSICURATO, OGNI POLIZZA O CONTRATTO DI ASSICURAZIONE RIGUARDANTE LA COPERTURA DEI RISCHI, DI QUALSIASI NATURA; DEFINIRE, ANCHE TRANSIGENDO, LA LIQUIDAZIONE DI SINISTRI; NOMINARE ALL'UOPO PERITI, LEGALI ED ARBITRI;
- STIPULARE, MODIFICARE E RISOLVERE, NEL RISPETTO DELLA NORMATIVA VIGENTE, CONTRATTI DI ACQUISTO, CESSIONE E LICENZA DI MARCHI, BREVETTI, MODELLI INDUSTRIALI, PROCEDIMENTI TECNICI, OPERE D'INGEGNO E CONTRATTI KNOW-HOW; RAPPRESENTARE LA SOCIETA' NELLE PROCEDURE AVANTI L'UFFICIO CENTRALE DEI BREVETTI, LA COMMISSIONE DEI RICORSI IN MATERIA DI BREVETTI ED ANALOGHI ORGANI ED UFFICI ESTERI COMPETENTI IN MATERIA DI PROPRIETA' INDUSTRIALE; SOTTOSCRIVERE DOMANDE E COMPIERE PRESSO L'AUTORITA' E GLI UFFICI COMPETENTI, NAZIONALI ED ESTERI, INCLUSI QUELLI COMUNITARI, TUTTE LE PRATICHE, LE FORMALITA' E GLI ATTI PER OTTENERE IL RICONOSCIMENTO, MANTENERE ED ESTENDERE LA PROTEZIONE DEI BREVETTI PER INVENZIONI INDUSTRIALI, MARCHI, MODELLI E TECNOLOGIE;
- PRESENTARE ISTANZE PER L'ACCESSO A FINANZIAMENTI, CONTRIBUTI E/O ALTRE PROVVIDENZE DI FONTE PUBBLICA NAZIONALE (IN ITALIA ED IN FRANCIA) E/O DI FONTE COMUNITARIA;
- STIPULARE E RISOLVERE CON LE AMMINISTRAZIONI PUBBLICHE CENTRALI E PERIFERICHE E CON GLI ENTI LOCALI ATTI DI CONCESSIONI AMMINISTRATIVE E/O PRECARI;
- STIPULARE, MODIFICARE O RISOLVERE CONTRATTI DI LAVORO DEL PERSONALE DIPENDENTE;
- ADOTTARE TUTTE LE MISURE LEGATE ALLA GESTIONE DEL PERSONALE, ALL'IGIENE, ALLA SICUREZZA ED ALLE RISORSE UMANE DELLA SOCIETA', AL CONTENZIOSO DEL LAVORO E PREVIDENZIALE; A TALE SCOPO DETERMINA L'ORGANIGRAMMA DELLA SOCIETA' NEL RISPETTO DELLO STATUTO, DECIDE LA SOTTOSCRIZIONE E LA RISOLUZIONE DEI CONTRATTI DEI COLLABORATORI, DETERMINA LE MANSIONI DEL PERSONALE E DEI COLLABORATORI ED IL LUOGO DI SVOLGIMENTO DELL'ATTIVITA' IN FAVORE DELLA SOCIETA'.
- RAPPRESENTARE LA SOCIETA' DINNANZI QUALSIASI AUTORITA' GIUDIZIARIA, CIVILE, PENALE, AMMINISTRATIVA E TRIBUTARIA, IN QUALSIASI STATO E GRADO, IN TUTTI I GIUDIZI IN CUI LA SOCIETA' SIA PARTE ATTIVA O PASSIVA; COMPROMETTERE LE VERTENZE AD ARBITRI, ANCHE IRRITUALI ED ANCHE AMICHEVOLI COMPOSITORI, RINUNCIANDO EVENTUALMENTE AD OGNI FORMALITA' DI PROCEDURA; PROMUOVERE, CONCILIARE E TRANSIGERE LE SINGOLE CONTROVERSIE, RINUNCIARE E/O ACCETTARE LA RINUNZIA SIA ALL'AZIONE CHE AGLI ATTI DEL GIUDIZIO, RISPONDERE ALL'INTERROGATORIO LIBERO O FORMALE SUI FATTI DI CAUSA, FARSI SOSTITUIRE, LIMITATAMENTE AI SINGOLI GIUDIZI, DA PROCURATORI SPECIALI PER L'ESERCIZIO DEI POTERI CONFERITI; PRESENTARE QUERELE O DENUNCE PENALI, COSTITUIRSI PARTE CIVILE NEI PROCESSI PENALI; PROPORRE ISTANZE, OPPOSIZIONI, RICORSI AMMINISTRATIVI, RECLAMI, DINNANZI L'AUTORITA' AMMINISTRATIVA, CENTRALE, PERIFERICA, LOCALE; PRESENTARE, DISCUTERE ISTANZE, DENUNCE, RICORSI, DOMANDE AVANTI QUALSIASI UFFICIO ED AUTORITA' POLITICA, AMMINISTRATIVA, SINDACALE, FINANZIARIA, FISCALE, AVANTI UFFICI E COMMISSIONI DI QUALSIASI GRADO; PROCEDERE CON QUALSIASI ATTO GIUDIZIALE E STRAGIUDIZIALE NELL'INTERESSE DELLA SOCIETA', PROCEDERE AGLI ATTI ESECUTIVI E CONSERVATIVI; RAPPRESENTARE LA SOCIETA' IN TUTTI GLI ATTI OCCORRENTI PER L'INTERVENTO NELLE PROCEDURE CONCURSUALI;
- NOMINARE AVVOCATI E PROCURATORI ALLE LITI IN QUALSIASI GIUDIZIO, ANCHE IN FASE DI REVOCAZIONE, DINNANZI ALL'AUTORITA' GIUDIZIARIA ORDINARIA, SPECIALE ED AMMINISTRATIVA, PURE INNANZI LE GIURISDIZIONI SUPERIORI ED ALTRESI' IN SEDE DI GIUDIZI ARBITRALI, PER LA COSTITUZIONE DI PARTE CIVILE IN PROCESSI PENALI, PER I PROCEDIMENTI INNANZI LE COMMISSIONI TRIBUTARIE E PER GLI ATTI ESECUTIVI; FAR ELEVARE PROTESTI, INTIMARE PRECETTI;
- ADOTTARE, E VIGILARE PERCHE' VENGANO ADOTTATE, TUTTE LE MISURE OPPORTUNE PERCHE' GLI IMMOBILI DI PROPRIETA' SOCIALE E/O IN CONCESSIONE E/O IN AFFIDAMENTO, I CANTIERI ED I LUOGHI DI LAVORO UBICATI O MENO ALL'INTERNO DEGLI IMMOBILI PREDETTI E NEI CANTIERI, SIANO CONFORMI ALLE NORME DI LEGGE E/O REGOLAMENTI VIGENTI IN MATERIA DI PREVENZIONI ED INFORTUNI, SICUREZZA, SALUTE DEI LAVORATORI, ED IGIENE DEL LAVORO;
- CURARE E VIGILARE AFFINCHE' VENGA CORRETTAMENTE CURATA, LA CORRETTA APPLICAZIONE, DA PARTE DI PERSONALE DELLA SOCIETA', DELLE PRESCRIZIONI DETTATE DALLE LEGGI E/O REGOLAMENTI IN MATERIA DI PREVENZIONE INFORTUNI, SICUREZZA E SALUTE DEI LAVORATORI, IGIENE DEL LAVORO;
- ADOTTARE, E VIGILARE AFFINCHE' VENGANO ADOTTATE, E CONTROLLARE LA CONCRETA OSSERVANZA, DA PARTE DELLA SOCIETA', DI TUTTE LE NORME DI LEGGE E/O REGOLAMENTI IN MATERIA DI URBANISTICA ED EDILIZIA;
- CONTROLLARE L'OSSERVANZA DA PARTE DELLA SOCIETA' DI TUTTE LE PRESCRIZIONI IN MATERI DI ECOLOGIA ED AMBIENTE; SOTTOSCRIVERE E PRESENTARE RICHIESTE DI AUTORIZZAZIONI, DENUNCE, DOMANDE ED AUTORIZZAZIONI IN MATERIA DI ECOLOGIA ED AMBIENTE; RAPPRESENTARE LA SOCIETA' INNANZI LE COMPETENTI AUTORITA', PUBBLICHE E PRIVATE, CHE SI OCCUPANO DI ECOLOGIA ED AMBIENTE;

- NOMINARE E REVOCARE PROCURATORI PER IL COMPIMENTO DEGLI ATTI SOPRA ELENCATI.

Procuratore

CORDIER MARIE-PIERRE

domicilio

Nata a LYON FRANCIA il 21/04/1960
Codice fiscale: CRDMPR60D61Z110M
Cittadinanza francia
TORINO (TO) VIA PAOLO BORSELLINO 17/B CAP 10138

carica

procuratore

Nominato con atto del 22/09/2015

Data iscrizione: 15/04/2016

poteri

ATTO DEL 22/09/2015 IN DEPOSITO CON ATTO PUBBLICO DEL 10 MARZO 2016 REP. N. 6871 DEL NOTAIO ROBERTO GRASSI REVERDINI:
POTERI IN QUALITA' DI DIRETTORE DELLA " DIREZIONE GIURIDICA " (JUR) COSI' DEFINITI:
2. DETERMINAZIONE DEI POTERI DELEGATI IN FRANCIA E IN ITALIA
" LA GESTIONE E IL CONTROLLO DI TUTTI I RISCHI RELATIVI AI CONTRATTI:
" ORGANIZZARE E GESTIRE IL CONTROLLO INTERNO DEI CONTRATTI.
" ORGANIZZARE E GESTIRE I CONTATTI CON LA COMMISSIONE DEI CONTRATTI ISTITUITA SULLA BASE DELL'ARTICOLO 7 DELL'ACCORDO TRA IL GOVERNO DELLA REPUBBLICA ITALIANA E IL GOVERNO DELLA REPUBBLICA FRANCESE DEL 30 GENNAIO 2012.
- FORNIRE ASSISTENZA LEGALE ALLE DIREZIONI DELLA SOCIETA' NELL'ESPLETAMENTO DELLE LORO MISSIONI;
- GESTIRE LE DELEGHE DI POTERE;
- DIFENDERE GLI INTERESSI DELLA SOCIETA' IN CASO DI CONTROVERSIE E CONTENZIOSI;
- ASSICURARE LE RELAZIONI CON LE ORGANIZZAZIONI E I TERZI PER LE ATTIVITA' CHE RIENTRANO NELLA SUA COMPETENZA.
INOLTRE, IL DELEGANTE DELEGA AL DELEGATO OGNI SUO POTERE PER LA CONCLUSIONE DI CONTRATTI IL CUI OGGETTO RIGUARDA LE SUDETTE MISSIONI E DI IMPORTO MASSIMO PARI A 300.000 EURO IVA ESCLUSA (TRECENTOMILA EURO IVA ESCLUSA).
3. COMPETENZA, AUTORITA' E RISORSE DEL DELEGATO
IN CONSIDERAZIONE DEL SUO LIVELLO DI COMPETENZA, RESPONSABILITA' ED ESPERIENZA, DELLA SUA QUALITA' DI DIRETTRICE DELLA "DIREZIONE GIURIDICA" (JUR) E DELL'AUTORITA' DIPENDENTE DA TALE FUNZIONE, VIENE CONFERITO AL DELEGATO I POTERI DI CONTROLLO, DI DIREZIONE E DI DISCIPLINA AL FINE DI GARANTIRE IL COMPLETO ESPLETAMENTO DEI SUDDETTI OBBLIGHI E PIU' IN GENERALE, IL RISPETTO DELLA LEGGE E DELLE NORMATIVE SPECIFICHE RELATIVE AI POTERI AD ESSO DELEGATI. IL DELEGATO DEVE QUINDI SINCERARSI CHE LE SUE DIRETTIVE, ISTRUZIONI O MISURE ADOTTATE NELL'AMBITO DELLA PRESENTE DELEGA DI POTERI SIANO EFFETTIVAMENTE RISPETTATE, APPLICANDO SE NECESSARIO SANZIONI DISCIPLINARI CHE RITERRA' EVENTUALMENTE APPROPRIATE.
AVENDO A DISPOSIZIONE TUTTE LE RISORSE UMANE E MATERIALI DELL'IMPRESA, ESSO E' AUTORIZZATO A IMPEGNARE OGNI SPESA NECESSARIA DI IMPORTO MASSIMO PARI A 300.000 E. IVA ESCLUSA (TRECENTOMILA EURO IVA ESCLUSA) E A CONFERIRE ESSO STESSO DELLE SUBDELEGHE DI POTERI CHE RITERRA' NECESSARIE AL FINE DI ESERCITARE I POTERI CHE GLI SONO STATI DELEGATI.
AVENDO PERTANTO A DISPOSIZIONE LA COMPETENZA, L'AUTORITA' E LE RISORSE NECESSARIE ALL'ESERCIZIO DI TALI POTERI, IL DELEGATO SI DICHIARA DISPOSTO A PARTECIPARE A TUTTE LE RIUNIONI DI CONCERTAZIONE ED INFORMAZIONE DECISE DALLA SOCIETA', NONCHE' AD OGNI CORSO DI FORMAZIONE CHE POSSA AVERE AD OGGETTO ASPETTI TECNICI O GIURIDICI, O QUALSIASI TEMATICA RELATIVA ALLA PRESENTE DELEGA.
4. CONSEGUENZE DELLA DELEGA DI POTERI
SI INFORMA LA SIGNORA MARIE-PIERRE CORDIER CHE, IN QUALITA' DI DELEGATO, E' PERSONALMENTE RESPONSABILE DI OGNI REATO AVVENUTO NELL'AMBITO DEI SUDDETTI AMBITI DELEGATI. PERTANTO, SE LA SIGNORA MARIE-PIERRE CORDIER ORA RITIENE DI NON ESSERE IN GRADO DI POTER VALIDAMENTE ESERCITARE LA DELEGA AFFIDATA, PER MOTIVI DI RISORSE, DI FORMAZIONE O PER QUALSIASI ALTRO MOTIVO, DOVRA' IMMEDIATAMENTE INFORMARNE PER ISCRITTO IL SIGNOR VIRANO, AFFINCHÉ SI TROVI UNA SOLUZIONE TALE DA CONSENTIRE LE PIENA EFFETTIVITA' DELLA PRESENTE DELEGA. SI INFORMA INOLTRE LA SIGNORA MARIE-PIERRE CORDIER CHE, IN SUA ASSENZA, LA PRESENTE DELEGA DI POTERI CONTINUA AD APPLICARSI. E' PERTANTO SUA RESPONSABILITA', IN QUESTO CASO, FARE IL NECESSARIO PER GARANTIRNE LA CONTINUITA' E L'EFFICACIA.
LA SIGNORA MARIE-PIERRE CORDIER E' AUTORIZZATA A SUBDELEGARE PARTE DEI SUOI POTERI IN UNO DEI SUDDETTI AMBITI, A UNO O PIU' DIPENDENTI POSTI SOTTO LA SUA

AUTORITA', A PATTO CHE ABBIANO LA COMPETENZA E L'AUTORITA' NECESSARIE E ABBIANO A DISPOSIZIONE LE RISORSE PER ESERCITARE TALI POTERI. LA SIGNORA MARIE-PIERRE CORDIER E' QUINDI TENUTA AD INFORMARE IL SIGNOR VIRANO DELLE SUBDELEGHE CONSENTITE.

5. DURATA E PUBBLICITA'

LA PRESENTE DELEGA, CON PIENO VALORE LEGALE, POTRA' EVENTUALMENTE ESSERE ACCOMPAGNATA DA UN ATTO NOTARILE SE LE AUTORITA' ITALIANE LO RITENESSERO NECESSARIO. TALE DELEGA AVRA' EFFETTO A DECORRERE DALLA DATA ODIERNA E PRODURRA' I SUOI EFFETTI FINO A REVOCA DELLA STESSA, E ANNULLA E SOSTITUISCE OGNI EVENTUALE DELEGA PRECEDENTEMENTE CONSENTITA. PUO' ESSERE MODIFICATA O REVOCATA IN OGNI MOMENTO, SU INIZIATIVA DEL DIRETTORE GENERALE DELLA SOCIETA'. AL FINE DI GARANTIRE LA PIENA EFFICACIA DELLA PRESENTE DELEGA DI POTERI CONSENTITA ALLA SIGNORA MARIE-PIERRE CORDIER, NE SARA' DATA LA PUBBLICITA' AL PERSONALE DELLA SOCIETA' TRAMITE AFFISSIONE NEI LUOGHI DI LAVORO / PUBBLICAZIONE SUL SITO INTRANET.

Procuratore

JANNETTI ALESSANDRO

domicilio

Nato a ROMA (RM) il 24/11/1963

Codice fiscale: JNNLSN63S24H501V

TORINO (TO) VIA PAOLO BORSELLINO 17/B CAP 10138

carica

procuratore

Nominato con atto del 19/02/2016

Data iscrizione: 15/04/2016

poteri

ATTO DEL 19/02/2016 IN DEPOSITO CON ATTO PUBBLICO DEL 10 MARZO 2016 REP. N. 6871 DEL NOTAIO ROBERTO GRASSI REVERDINI:

POTERI IN QUALITA' DI DIRETTORE DELLA DIREZIONE " AMMINISTRATIVA E FINANZIARIA " (AF) COSI' DEFINITI:

2. DETERMINAZIONE DEI POTERI DELEGATI

A. PER QUANTO RIGUARDA LA FUNZIONE " BILANCIO, CONTABILITA', ASSICURAZIONI E FISCALITA'":

" CURARE LA CONTABILITA' GENERALE DELLA SOCIETA';

" CONCLUDERE E SEGUIRE LE POLIZZE ASSICURATIVE DELLA SOCIETA'.

B. PER QUANTO RIGUARDA LA FUNZIONE " FINANZA E CONTROLLO DELLA GESTIONE":

" CURARE IL CONTROLLO DELLA GESTIONE DELLA SOCIETA';

" DEFINIRE IL BUDGET DELLA SOCIETA' E CURARNE LA CONSUNTIVAZIONE;

" CURARE GLI INCASSI E I PAGAMENTI DEI CLIENTI/FORNITORI;

" DEFINIRE IL FABBISOGNO FINANZIARIO DELLA SOCIETA' E SEGUIRE L'ISTRUTTORIA DELLE PRATICHE E L'ESPLETAMENTO DELLE PROCEDURE PER L'OTTENIMENTO DEI FINANZIAMENTI DAGLI ORGANISMI FINANZIATORI ;

" GESTIRE LA TESORERIA DELLA SOCIETA';

C. PER QUANTO RIGUARDA LA FUNZIONE " CONTRATTI " :

COME RESPONSABILE DELLA FUNZIONE " CONTRATTI " : ORGANIZZARE E SEGUIRE LE FASI DI CANDIDATURA (RICEZIONE ED ANALISI DELLA CANDIDATURE), DI OFFERTA (RICEZIONE ED ANALISI DELLE OFFERTE) E DI AGGIUDICAZIONE (PROPOSTA DI AGGIUDICAZIONE PRESENTATA ALLA PERSONA RESPONSABILE DEL CONTRATTO) CHE PRECEDONO LA FIRMA DEL CONTRATTO, IN CONFORMITA' CON IL DISPOSITIVO DI CONTROLLO INTERNO DEI CONTRATTI.

" REALIZZARE E SEGUIRE GLI ACQUISTI DELLA SOCIETA', RACCORDANDOSI CON LE DIREZIONI ALL'ORIGINE DEGLI ACQUISTI E LA DIREZIONE GIURIDICA;

" SEGUIRE LA CERTIFICAZIONE E LA QUALIFICAZIONE DEI FORNITORI (REGOLARITA' CONTRIBUTIVA, ANTIMAFIA, ?) NONCHE' LA TENUTA DELL'"ALBO DEI FORNITORI".

INOLTRE, IL DELEGANTE DELEGA AL DELEGATO OGNI SUO POTERE PER LA CONCLUSIONE DI CONTRATTI IL CUI OGGETTO RIGUARDA LE SUDETTE MISSIONI E DI IMPORTO MASSIMO PARI A 300.000 IVA ESCLUSA (TRECENTOMILA EURO IVA ESCLUSA).

3. COMPETENZA, AUTORITA' E RISORSE DEL DELEGATO

IN CONSIDERAZIONE DEL SUO LIVELLO DI COMPETENZA, RESPONSABILITA' ED ESPERIENZA, DELLA SUA QUALITA' DI DIRETTORE DELLA DIREZIONE "AMMINISTRATIVA E FINANZIARIA" E DELL'AUTORITA' DIPENDENTE DA TALI FUNZIONI, VIENE CONFERITO AL DELEGATO I POTERI DI CONTROLLO, DI DIREZIONE E DI DISCIPLINA AL FINE DI GARANTIRE IL COMPLETO ESPLETAMENTO DEI SUDETTI OBBLIGHI E PIU' IN GENERALE, IL RISPETTO DELLA LEGGE E DELLE NORMATIVE SPECIFICHE RELATIVE AI POTERI AD ESSO DELEGATI IL DELEGATO DEVE QUINDI SINCERARSI CHE LE SUE DIRETTIVE, ISTRUZIONI O MISURE ADOTTATE NELL'AMBITO DELLA PRESENTE DELEGA DI POTERI SIANO EFFETTIVAMENTE RISPETTATE, SE NECESSARIO APPLICANDO SANZIONI DISCIPLINARI CHE RITERRA' EVENTUALMENTE APPROPRIATE.

AVENDO A DISPOSIZIONE TUTTE LE RISORSE UMANE E MATERIALI DELL'IMPRESA, ESSO E' AUTORIZZATO A IMPEGNARE OGNI SPESA NECESSARIA DI IMPORTO MASSIMO PARI A 300.000 E. IVA ESCLUSA (TRECENTOMILA EURO IVA ESCLUSA) E A CONFERIRE ESSO STESSO DELLE SOTTODELEGHE DI POTERI CHE RITERRA' NECESSARIE AL FINE DI ESERCITARE I POTERI CHE GLI SONO STATI DELEGATI.

AVENDO PERTANTO A DISPOSIZIONE LA COMPETENZA, L'AUTORITA' E LE RISORSE NECESSARIE ALL'ESERCIZIO DI TALI POTERI, IL DELEGATO SI DICHIARA DISPOSTO A PARTECIPARE A TUTTE LE RIUNIONI DI CONCERTAZIONE ED INFORMAZIONE DECISE DALLA SOCIETA', NONCHE' AD OGNI CORSO DI FORMAZIONE CHE POSSA AVERE AD OGGETTO ASPETTI TECNICI O GIURIDICI, O QUALSIASI TEMATICA RELATIVA ALLA PRESENTE DELEGA.

4. CONSEGUENZE DELLA DELEGA DI POTERI

SI INFORMA IL SIGNOR JANNETTI CHE IN QUALITA' DI DELEGATO, E' PERSONALMENTE RESPONSABILE DI OGNI REATO AVVENUTO NELL'AMBITO DEI SUDETTI AMBITI DELEGATI. PERTANTO, SE IL SIGNOR JANNETTI RITIENE DI NON ESSERE IN GRADO DI POTER VALIDAMENTE ESERCITARE LA DELEGA AFFIDATA, PER MOTIVI DI RISORSE, DI FORMAZIONE O PER QUALSIASI ALTRO MOTIVO, DOVRA' IMMEDIATAMENTE INFORMARNE PER ISCRITTO IL SIGNOR VIRANO, AFFINCHE' SI TROVI UNA SOLUZIONE TALE DA CONSENTIRE LA PIENA EFFETTIVITA' DELLA PRESENTE DELEGA.

SI INFORMA INOLTRE IL SIGNOR JANNETTI CHE, IN SUA ASSENZA, LA PRESENTE DELEGA DI POTERI CONTINUA AD APPLICARSI. E' PERTANTO SUA RESPONSABILITA', IN QUESTO CASO, FARE IL NECESSARIO PER GARANTIRNE LA CONTINUITA' E L'EFFICACIA.

IL SIGNOR JANNETTI E' AUTORIZZATO A SUBDELEGARE PARTE DEI SUOI POTERI IN UNO DEI SUDETTI AMBITI, A UNO O PIU' DIPENDENTI POSTI SOTTO LA SUA AUTORITA', A PATTO CHE ABBIANO LA COMPETENZA E L'AUTORITA' NECESSARIE E ABBIANO A DISPOSIZIONE LE RISORSE PER ESERCITARE TALI POTERI. IL SIGNOR JANNETTI E' QUINDI TENUTO AD INFORMARE IL SIGNOR VIRANO DELLE SUBDELEGHE CONSENTITE.

5. DURATA E PUBBLICITA'

LA PRESENTE DELEGA, CON PIENO VALORE LEGALE, POTRA' EVENTUALMENTE ESSERE ACCOMPAGNATA DA UN ATTO NOTARILE SE LE AUTORITA' ITALIANE LO RITENESSERO NECESSARIO. TALE DELEGA AVRA' EFFETTO A DECORRERE DALLA DATA ODIERNA E PRODURRA' I SUOI EFFETTI FINO A REVOCA DELLA STESSA, E ANNULLA E SOSTITUISCE OGNI EVENTUALE DELEGA PRECEDENTEMENTE CONSENTITA. PUO' ESSERE MODIFICATA O REVOCATA IN OGNI MOMENTO, SU INIZIATIVA DEL DIRETTORE GENERALE DELLA SOCIETA'. AL FINE DI GARANTIRE LA PIENA EFFICACIA DELLA PRESENTE DELEGA DI POTERI CONSENTITA AL SIGNOR JANNETTI, NE SARA' DATA LA PUBBLICITA' AL PERSONALE DELLA SOCIETA' TRAMITE AFFISSIONE NEI LUOGHI DI LAVORO / PUBBLICAZIONE SUL SITO INTRANET.

Procuratore

COSTA FRANCESCO

domicilio

Nato a BAGNARA CALABRA (RC) il 01/06/1961

Codice fiscale: CSTFNC61H01A552Q

TORINO (TO) VIA PAOLO BORSELLINO 17/B CAP 10138

carica

procuratore

Nominato con atto del 09/10/2015

Data iscrizione: 18/04/2016

poteri

ATTO DEL 09/10/2015 IN DEPOSITO CON ATTO PUBBLICO DEL 10 MARZO 2016 REP. N. 6871 DEL NOTAIO ROBERTO GRASSI REVERDINI:

POTERI IN QUALITA' DI DIRETTORE DELLA DIREZIONE " PERSONALE, ORGANIZZAZIONE, SISTEMI E SERVIZI " (POS) COSI' DEFINITI:

2. DETERMINAZIONE DEI POTERI DELEGATI

A. PER QUANTO RIGUARDA LA FUNZIONE "GESTIONE, AMMINISTRAZIONE E COSTO DEL PERSONALE" :

" ASSICURARE L'ASSISTENZA AI RESPONSABILI PER LA CORRETTA GESTIONE DEL RAPPORTO CONTRATTUALE CON IL PERSONALE, IN CONFORMITA' CON IL DIRITTO DEL LAVORO E LA CONTRATTAZIONE COLLETTIVA DI RIFERIMENTO;

" ASSICURARE L'ELABORAZIONE DELLE BUSTE PAGHE DEL PERSONALE E LA CORRESPONSIONE DELLE RETRIBUZIONI NONCHE' L'ADEMPIMENTO DEI RELATIVI OBBLIGHI DI NATURA SOCIALE E FISCALE;

" ASSICURARE LA DEFINIZIONE ED IL MONITORAGGIO DEL COSTO DEL LAVORO;

" ASSICURARE LE ATTIVITA' DI MEDICINA LEGALE E DEL LAVORO, IN COLLABORAZIONE CON LA DIREZIONE SICUREZZA E AMBIENTE PER GLI ASPETTI RELATIVI ALLA SICUREZZA SUL LAVORO;

" ASSICURARE LA GESTIONE DELLA DISCIPLINA E DELLE VERTENZE DEL LAVORO, IN COLLABORAZIONE CON LA DIREZIONE GIURIDICA;

" ASSICURARE LE RELAZIONI CON GLI ORGANISMI DI RAPPRESENTANZA SINDACALE.
B. PER QUANTO RIGUARDA LA FUNZIONE " SVILUPPO, ORGANIZZAZIONE E COMUNICAZIONE INTERNA " :

" ASSICURARE LO SVILUPPO E LA FORMAZIONE DEL PERSONALE;
" ASSICURARE L'ATTUAZIONE DI UNA POLITICA MERITOCRATICA DEL PERSONALE;
" ASSICURARE IL SUPPORTO ALLE DIREZIONI PER L'ORGANIZZAZIONE IN QUALITA' DELLE ATTIVITA' DI COMPETENZA E PER LA GESTIONE DEL "SISTEMA DELLE REGOLE" DELLA SOCIETA';
" ASSICURARE L'ORGANIZZAZIONE DELLE STRUTTURE DELLA SOCIETA';
" ASSICURARE L'ORGANIZZAZIONE DEL LAVORO NELLA SOCIETA';
" ASSICURARE LA RICERCA E SELEZIONE DEL PERSONALE, IN COLLABORAZIONE CON LE DIREZIONI;
" ASSICURARE, PER LE ATTIVITA' DI COMPETENZA, LA QUALITA' DEL SISTEMA DI GESTIONE E L'ACQUISIZIONE NONCHE' IL MANTENIMENTO DELLE PREVISTE CERTIFICAZIONI;
" ASSICURARE LA COMUNICAZIONE INTERNA DELLA SOCIETA'.

C. PER QUANTO RIGUARDA LA FUNZIONE " SISTEMI E PROCEDURE INFORMATICHE"

" ASSICURARE LO SVILUPPO, LA GESTIONE E LA SICUREZZA DELL'INFRASTRUTTURA ED I SERVIZI DI RETE (FONIA E DATI) DELLA SOCIETA' (VOICE IP, FILE SERVER, MAIL SERVER, ...);
" ASSICURARE LO SVILUPPO E L'AMMINISTRAZIONE DEI SISTEMI E DEGLI APPLICATIVI DI GESTIONE DELLE ATTIVITA' A SUPPORTO DELLE DIREZIONI INTERESSATE;
" ASSICURARE L'ATTIVITA' DI "HELP DESK" INFORMATICO PER IL PERSONALE;
" ASSICURARE, PER LE ATTIVITA' DI COMPETENZA, LA QUALITA' DEL SISTEMA DI GESTIONE E L'ACQUISIZIONE NONCHE' IL MANTENIMENTO DELLE PREVISTE CERTIFICAZIONI.

D. PER QUANTO RIGUARDA LA FUNZIONE " SERVIZI DI SEDE "

" ASSICURARE L'ACQUISIZIONE E LA GESTIONE DELLE SEDI DELLA SOCIETA', IN COLLABORAZIONE CON LA DIREZIONE " SICUREZZA E AMBIENTE " PER GLI ASPETTI RELATIVI ALLA SICUREZZA SUL LAVORO E ALLA TUTELA DELL'AMBIENTE ;
" ASSICURARE L'ACQUISIZIONE E LA GESTIONE DELLE DOTAZIONI MOBILIARI DELLE SEDI DELLA SOCIETA';
" ASSICURARE LA LOGISTICA PRESSO LE SEDI DELLA SOCIETA';
" ASSICURARE L'ACQUISIZIONE E LA GESTIONE DELLE AUTOVEETTURE DELLA SOCIETA'.

INOLTRE, IL DELEGANTE DELEGA AL DELEGATO OGNI SUO POTERE PER LA CONCLUSIONE DI CONTRATTI IL CUI OGGETTO RIGUARDA LE SUDETTE MISSIONI E DI IMPORTO MASSIMO PARI A 300.000 IVA ESCLUSA (TRECENTOMILA EURO IVA ESCLUSA).

3. COMPETENZA, AUTORITA' E RISORSE DEL DELEGATO

IN CONSIDERAZIONE DEL SUO LIVELLO DI COMPETENZA, RESPONSABILITA' ED ESPERIENZA, DELLA SUA QUALITA' DI DIRETTORE DELLA DIREZIONE "PERSONALE, ORGANIZZAZIONE, SISTEMI E SERVIZI" E DELL'AUTORITA' DIPENDENTE DA TALI FUNZIONI, VIENE CONFERITO AL DELEGATO I POTERI DI CONTROLLO, DI DIREZIONE E DI DISCIPLINA AL FINE DI GARANTIRE IL COMPLETO ESPLETAMENTO DEI SUDETTI OBBLIGHI E PIU' IN GENERALE, IL RISPETTO DELLA LEGGE E DELLE NORMATIVE SPECIFICHE RELATIVE AI POTERI AD ESSO DELEGATI.

IL DELEGATO DEVE QUINDI SINCERARSI CHE LE SUE DIRETTIVE, ISTRUZIONI O MISURE ADOTTATE NELL'AMBITO DELLA PRESENTE DELEGA DI POTERI SIANO EFFETTIVAMENTE RISPETTATE, SE NECESSARIO APPLICANDO SANZIONI DISCIPLINARI CHE RITERRA' EVENTUALMENTE APPROPRIATE.

AVENDO A DISPOSIZIONE TUTTE LE RISORSE UMANE E MATERIALI DELL'IMPRESA, ESSO E' AUTORIZZATO A IMPEGNARE OGNI SPESA NECESSARIA DI IMPORTO MASSIMO PARI A 300.000 E. IVA ESCLUSA (TRECENTOMILA EURO IVA ESCLUSA) E A CONFERIRE ESSO STESSO DELLE SUBDELEGHE DI POTERI CHE RITERRA' NECESSARIE AL FINE DI ESERCITARE I POTERI CHE GLI SONO STATI DELEGATI.

AVENDO PERTANTO A DISPOSIZIONE LA COMPETENZA, L'AUTORITA' E LE RISORSE NECESSARIE ALL'ESERCIZIO DI TALI POTERI, IL DELEGATO SI DICHIARA DISPOSTO A PARTECIPARE A TUTTE LE RIUNIONI DI CONCERTAZIONE ED INFORMAZIONE DECISE DALLA SOCIETA', NONCHE' AD OGNI CORSO DI FORMAZIONE CHE POSSA AVERE AD OGGETTO ASPETTI TECNICI O GIURIDICI, O QUALSIASI TEMATICA RELATIVA ALLA PRESENTE DELEGA.

4. CONSEGUENZE DELLA DELEGA DI POTERI

SI INFORMA IL SIGNOR COSTA CHE IN QUALITA' DI DELEGATO, E' PERSONALMENTE RESPONSABILE DI OGNI REATO AVVENUTO NELL'AMBITO DEI SUDETTI AMBITI DELEGATI. PERTANTO, SE IL SIGNOR COSTA RITIENE DI NON ESSERE IN GRADO DI POTER VALIDAMENTE ESERCITARE LA DELEGA AFFIDATA, PER MOTIVI DI RISORSE, DI FORMAZIONE O PER QUALSIASI ALTRO MOTIVO, DOVRA' IMMEDIATAMENTE INFORMARNE PER ISCRITTO IL SIGNOR VIRANO, AFFINCHE' SI TROVI UNA SOLUZIONE TALE DA CONSENTIRE LE PIENA EFFETTIVITA' DELLA PRESENTE DELEGA.

SI INFORMA INOLTRE IL SIGNOR COSTA CHE, IN SUA ASSENZA, LA PRESENTE DELEGA DI POTERI CONTINUA AD APPLICARSI. E' PERTANTO SUA RESPONSABILITA', IN QUESTO CASO,

FARE IL NECESSARIO PER GARANTIRNE LA CONTINUITA' E L'EFFICACIA.
IL SIGNOR COSTA E' AUTORIZZATO A SUBDELEGARE PARTE DEI SUOI POTERI IN UNO DEI
SUDDETTI AMBITI, A UNO O PIU' DIPENDENTI POSTI SOTTO LA SUA AUTORITA', A PATTO
CHE ABBIANO LA COMPETENZA E L'AUTORITA' NECESSARIE E ABBIANO A DISPOSIZIONE LE
RISORSE PER ESERCITARE TALI POTERI. IL SIGNOR COSTA E' QUINDI TENUTO AD
INFORMARE IL SIGNOR VIRANO DELLE SUBDELEGHE CONSENTITE.
5. DURATA E PUBBLICITA'
LA PRESENTE DELEGA, CON PIENO VALORE LEGALE, POTRA' EVENTUALMENTE ESSERE
ACCOMPAGNATA DA UN ATTO NOTARILE SE LE AUTORITA' ITALIANE LO RITENESSERO
NECESSARIO. TALE DELEGA AVRA' EFFETTO A DECORRERE DALLA DATA ODIERNA E
PRODURRA' I SUOI EFFETTI FINO A REVOCA DELLA STESSA, E ANNULLA E SOSTITUISCE
OGNI EVENTUALE DELEGA PRECEDENTEMENTE CONSENTITA. PUO' ESSERE MODIFICATA O
REVOcata IN OGNI MOMENTO, SU INIZIATIVA DEL DIRETTORE GENERALE DELLA SOCIETA'.
AL FINE DI GARANTIRE LA PIENA EFFICACIA DELLA PRESENTE DELEGA DI POTERI
CONSENTITA AL SIGNOR COSTA, NE SARA' DATA LA PUBBLICITA' AL PERSONALE DELLA
SOCIETA' TRAMITE AFFISSIONE NEI LUOGHI DI LAVORO / PUBBLICAZIONE SUL SITO
INTRANET.

Procuratore
ROCCA MANUELA

Nata a FOSSANO (CN) il 25/07/1982
Codice fiscale: RCCMNL82L65D742B
TORINO (TO) VIA PAOLO BORSELLINO 17/B CAP 10138

domicilio

carica

procuratore
Nominato con atto del 09/10/2015
Data iscrizione: 18/04/2016

poteri

ATTO DEL 09/10/2015 IN DEPOSITO CON ATTO PUBBLICO DEL 10 MARZO 2016 REP. N. 6871 DEL NOTAIO ROBERTO GRASSI REVERDINI:
POTERI IN QUALITA' DI RESPONSABILE DELLA FUNZIONE "SEGRETERIA TECNICA" (ST)
COSI' DEFINITI:
2. DETERMINAZIONE DEI POTERI DELEGATI
" ORGANIZZARE E SEGUIRE L'INTERLOCUZIONE CON LA CULTURA TECNICA ESTERNA,
RACCORDANDOSI ALL'INTERNO CON LA DIVISIONE TECNICA, E GARANTIRE IL FLUSSO
COSTANTE DEGLI ELEMENTI CONOSCITIVI STRUTTURATI PER LE INIZIATIVE DI
COMUNICAZIONE ED INFORMAZIONE;
" ORGANIZZARE E SEGUIRE L'ATTIVITA' DI BENCH-MARKING, PER CONOSCERE,
CAPITALIZZARE E SOCIALIZZARE ESPERIENZE ED INFORMAZIONI COMPARATIVE, A LIVELLO
NAZIONALE ED INTERNAZIONALE, SUI TEMI IN CUI LA SOCIETA' OPERA, CON LA
FINALITA' DI STIMOLARE E PROMUOVERE LA CULTURA DEL SUO PROGETTO, CON
PARTICOLARE RIFERIMENTO ALLE INFRASTRUTTURE FERROVIARIE DI NUOVA GENERAZIONE;
" ORGANIZZARE E SEGUIRE I RAPPORTI CON IL MONDO UNIVERSITARIO, NAZIONALE ED
INTERNAZIONALE, PROMUOVENDO E COORDINANDO INIZIATIVE DI FORMAZIONE E DI SCAMBIO
(QUALI, AD ESEMPIO, TIROCINI E CORSI DI SPECIALIZZAZIONE CURRICULARI E MASTER
POST UNIVERSITARI).
INOLTRE, IL DELEGANTE DELEGA AL DELEGATO OGNI SUO POTERE PER LA CONCLUSIONE DI
CONTRATTI IL CUI OGGETTO RIGUARDA LE SUDDETTE MISSIONI E DI IMPORTO MASSIMO
PARI A 100.000 E. IVA ESCLUSA (CENTOMILA EURO IVA ESCLUSA).
3. COMPETENZA, AUTORITA' E RISORSE DEL DELEGATO
IN CONSIDERAZIONE DEL SUO LIVELLO DI COMPETENZA, RESPONSABILITA' ED ESPERIENZA,
DELLA SUA QUALITA' DI RESPONSABILE DELLA FUNZIONE "SEGRETERIA TECNICA" (ST) E
DELL'AUTORITA' DIPENDENTE DA TALE FUNZIONE, VIENE CONFERITO AL DELEGATO I
POTERI DI CONTROLLO, DI DIREZIONE E DI DISCIPLINA AL FINE DI GARANTIRE IL
COMPLETO ESPLETAMENTO DEI SUDDETTI OBBLIGHI E PIU' IN GENERALE, IL RISPETTO
DELLA LEGGE E DELLE NORMATIVE SPECIFICHE RELATIVE AI POTERI AD ESSO DELEGATI.
IL DELEGATO DEVE QUINDI SINCERARSI CHE LE SUE DIRETTIVE, ISTRUZIONI O MISURE
ADOTTATE NELL'AMBITO DELLA PRESENTE DELEGA DI POTERI SIANO EFFETTIVAMENTE
RISPETTATE, APPLICANDO SE NECESSARIO SANZIONI DISCIPLINARI CHE RITERRA'
EVENTUALMENTE APPROPRIATE
AVENDO PERTANTO A DISPOSIZIONE LA COMPETENZA, L'AUTORITA' E LE RISORSE
NECESSARIE ALL'ESERCIZIO DI TALI POTERI, IL DELEGATO SI DICHIARA DISPOSTO A
PARTECIPARE A TUTTE LE RIUNIONI DI CONCERTAZIONE ED INFORMAZIONE DECISE DALLA
SOCIETA', NONCHE' AD OGNI CORSO DI FORMAZIONE CHE POSSA AVERE AD OGGETTO
ASPETTI TECNICI O GIURIDICI, O QUALSIASI TEMATICA RELATIVA ALLA PRESENTE
DELEGA.
4. CONSEGUENZE DELLA DELEGA DI POTERI
SI INFORMA LA SIGNORA ROCCA CHE IN QUALITA' DI DELEGATO, E' PERSONALMENTE

RESPONSABILE DI OGNI REATO AVVENUTO NELL'AMBITO DEI SUDDETTI AMBITI DELEGATI. PERTANTO, SE LA SIGNORA ROCCA RITIENE DI NON ESSERE IN GRADO DI POTER VALIDAMENTE ESERCITARE LA DELEGA AFFIDATA, PER MOTIVI DI RISORSE, DI FORMAZIONE O PER QUALSIASI ALTRO MOTIVO, DOVRA' IMMEDIATAMENTE INFORMARNE PER ISCRITTO IL SIGNOR VIRANO, AFFINCHE' SI TROVI UNA SOLUZIONE TALE DA CONSENTIRE LA PIENA EFFETTIVITA' DELLA PRESENTE DELEGA.

SI INFORMA INOLTRE LA SIGNORA ROCCA CHE, IN SUA ASSENZA, LA PRESENTE DELEGA DI POTERI CONTINUA AD APPLICARSI. E' PERTANTO SUA RESPONSABILITA', IN QUESTO CASO, FARE IL NECESSARIO PER GARANTIRNE LA CONTINUITA' E L'EFFICACIA.

5. DURATA E PUBBLICITA'

LA PRESENTE DELEGA, CON PIENO VALORE LEGALE, POTRA' EVENTUALMENTE ESSERE ACCOMPAGNATA DA UN ATTO NOTARILE SE LE AUTORITA' ITALIANE LO RITENESSERO NECESSARIO. TALE DELEGA AVRA' EFFETTO A DECORRERE DALLA DATA ODIERNA E PRODURRA' I SUOI EFFETTI FINO A REVOCA DELLA STESSA, E ANNULLA E SOSTITUISCE OGNI EVENTUALE DELEGA PRECEDENTEMENTE CONSENTITA. PUO' ESSERE MODIFICATA O REVOCATA IN OGNI MOMENTO, SU INIZIATIVA DEL DIRETTORE GENERALE DELLA SOCIETA'. AL FINE DI GARANTIRE LA PIENA EFFICACIA DELLA PRESENTE DELEGA DI POTERI CONSENTITA ALLA SIGNORA ROCCA, NE SARA' DATA LA PUBBLICITA' AL PERSONALE DELLA SOCIETA' TRAMITE AFFISSIONE NEI LUOGHI DI LAVORO / PUBBLICAZIONE SUL SITO INTRANET.

Procuratore

DATI GIANLUCA

domicilio

Nato a POMPEI (NA) il 05/11/1980

Codice fiscale: DTAGLC80S05G813M

TORINO (TO) VIA PAOLO BORSELLINO 17/B CAP 10138

carica

procuratore

Nominato con atto del 09/10/2015

Data iscrizione: 18/04/2016

poteri

ATTO DEL 09/10/2015 IN DEPOSITO CON ATTO PUBBLICO DEL 10 MARZO 2016 REP. N. 6871 DEL NOTAIO ROBERTO GRASSI REVERDINI:

POTERI IN QUALITA' DI RESPONSABILE DELLA FUNZIONE " COMUNICAZIONE ITALIA E SOCIAL NETWORK " (CIS), COSI' DEFINITI:

2. DETERMINAZIONE DEI POTERI DELEGATI

" PER QUANTO RIGUARDA LA SOCIETA':

- MONITORARE I SOCIAL NETWORKS,
- REALIZZARE E SEGUIRE LA NEWSLETTER DELLA SOCIETA';

" PER QUANTO RIGUARDA L'ITALIA:

- SEGUIRE LA PROMOZIONE DELL'IMMAGINE DELLA SOCIETA' E DELLA CONOSCENZA DEL PROGETTO (MATERIALE INFORMATIVO, PUNTI DI INFORMAZIONE SUL TERRITORIO, VISITE SUI CANTIERI, ...),
- COORDINARE I RAPPORTI CON I MEDIA (DIFFUSIONE COMUNICATI STAMPA, ORGANIZZAZIONE INTERVISTE, REDAZIONE ARTICOLI, ...),
- ORGANIZZARE E SEGUIRE LA RASSEGNA STAMPA,
- ORGANIZZARE E SEGUIRE I SONDAGGI DI OPINIONE.

IL DELEGATO DOVRA' GARANTIRE CORRETTEZZA E QUALITA' IN ATTUAZIONE DELLA POLITICA DETTATA DAGLI ORGANI DIRIGENTI SOCIETARI E NEL RISPETTO DELLE NORME GENERALI CHE DISCIPLINANO LA MATERIA.

INOLTRE, IL DELEGANTE DELEGA AL DELEGATO OGNI SUO POTERE PER LA CONCLUSIONE DI CONTRATTI IL CUI OGGETTO RIGUARDA LE SUDDETTE MISSIONI E DI IMPORTO MASSIMO PARI A 50.000 E. IVA ESCLUSA (CINQUANTAMILA EURO IVA ESCLUSA).

3. COMPETENZA, AUTORITA' E RISORSE DEL DELEGATO

IN CONSIDERAZIONE DEL SUO LIVELLO DI COMPETENZA, RESPONSABILITA' ED ESPERIENZA, DELLA SUA QUALITA' DI RESPONSABILE DELLA FUNZIONE " COMUNICAZIONE ITALIA E SOCIAL NETWORK" E DELL'AUTORITA' DIPENDENTE DA TALE FUNZIONE, VIENE CONFERITO AL DELEGATO I POTERI DI CONTROLLO, DI DIREZIONE E DI DISCIPLINA AL FINE DI GARANTIRE IL COMPLETO ESPLETAMENTO DEI SUDDETTI OBBLIGHI E PIU' IN GENERALE, IL RISPETTO DELLA LEGGE E DELLE NORMATIVE SPECIFICHE RELATIVE AI POTERI AD ESSO DELEGATI.

IL DELEGATO DEVE QUINDI SINCERARSI CHE LE SUE DIRETTIVE, ISTRUZIONI O MISURE ADOTTATE NELL'AMBITO DELLA PRESENTE DELEGA DI POTERI SIANO EFFETTIVAMENTE RISPETTATE, APPLICANDO SE NECESSARIO SANZIONI DISCIPLINARI CHE RITERRA' EVENTUALMENTE APPROPRIATE.

AVENDO A DISPOSIZIONE TUTTE LE RISORSE UMANE E MATERIALI DELL'IMPRESA, ESSO E' AUTORIZZATO A IMPEGNARE OGNI SPESA NECESSARIA DI IMPORTO MASSIMO PARI A 50.000 E. IVA ESCLUSA (CINQUANTAMILA EURO IVA ESCLUSA) E A CONFERIRE ESSO STESSO DELLE

SUBDELEGHE DI POTERI CHE RITERRA' NECESSARIE AL FINE DI ESERCITARE I POTERI CHE GLI SONO STATI DELEGATI.

AVENDO PERTANTO A DISPOSIZIONE LA COMPETENZA, L'AUTORITA' E LE RISORSE NECESSARIE ALL'ESERCIZIO DI TALI POTERI, IL DELEGATO SI DICHIARA DISPOSTO A PARTECIPARE A TUTTE LE RIUNIONI DI CONCERTAZIONE ED INFORMAZIONE DECISE DALLA SOCIETA', NONCHE' AD OGNI CORSO DI FORMAZIONE CHE POSSA AVERE AD OGGETTO ASPETTI TECNICI O GIURIDICI, O QUALSIASI TEMATICA RELATIVA ALLA PRESENTE DELEGA

4. CONSEGUENZE DELLA DELEGA DI POTERI

SI INFORMA IL SIGNOR DATI CHE IN QUALITA' DI DELEGATO, E' PERSONALMENTE RESPONSABILE DI OGNI REATO AVVENUTO NELL'AMBITO DEI SUDDETTI SETTORI DELEGATI. PERTANTO, SE IL SIGNOR DATI RITIENE DI NON ESSERE IN GRADO DI POTER VALIDAMENTE ESERCITARE LA DELEGA AFFIDATA, PER MOTIVI DI RISORSE, DI FORMAZIONE O PER QUALSIASI ALTRO MOTIVO, DOVRA' IMMEDIATAMENTE INFORMARNE PER ISCRITTO IL SIGNOR VIRANO, AFFINCHE' SI TROVI UNA SOLUZIONE TALE DA CONSENTIRE LA PIENA EFFETTIVITA' DELLA PRESENTE DELEGA.

SI INFORMA INOLTRE IL SIGNOR DATI CHE, IN SUA ASSENZA, LA PRESENTE DELEGA DI POTERI CONTINUA AD APPLICARSI. E' PERTANTO SUA RESPONSABILITA', IN QUESTO CASO, FARE IL NECESSARIO PER GARANTIRNE LA CONTINUITA' E L'EFFICACIA.

5. DURATA E PUBBLICITA'

LA PRESENTE DELEGA E' CONCLUSA PER UNA DURATA INDETERMINATA. PUO' ESSERE MODIFICATA O REVOCATA IN OGNI MOMENTO, SU INIZIATIVA DEL DIRETTORE GENERALE DELLA SOCIETA'.

AL FINE DI GARANTIRE LA PIENA EFFICACIA DELLA PRESENTE DELEGA DI POTERI CONSENTITA AL SIGNOR DATI, NE SARA' DATA LA PUBBLICITA' AL PERSONALE DELLA SOCIETA' TRAMITE AFFISSIONE NEI LUOGHI DI LAVORO / PUBBLICAZIONE SUL SITO INTRANET.

Procuratore

MENNA MARCO

domicilio

Nato a GAETA (LT) il 24/03/1963

Codice fiscale: MNNMRC63C24D843K

TORINO (TO) VIA PAOLO BORSELLINO 17/B CAP 10138

carica

procuratore

Nominato con atto del 09/10/2015

Data iscrizione: 18/04/2016

poteri

ATTO DEL 09/10/2015 IN DEPOSITO CON ATTO PUBBLICO DEL 10 MARZO 2016 REP. N. 6871 DEL NOTAIO ROBERTO GRASSI REVERDINI:

POTERI IN QUALITA' DI RESPONSABILE DEI "RAPPORTI CON GLI STATI, L'UNIONE EUROPEA E LE COMUNITA' LOCALI", COSI' DEFINITI:

2. DETERMINAZIONE DEI POTERI DELEGATI

" CURARE, PER CONTO DEL DIRETTORE GENERALE, LE RELAZIONI CON GLI STATI, L'UNIONE EUROPEA E LE COMUNITA' LOCALI;

" CURARE LA PROMOZIONE DI EVENTI E DI INIZIATIVE ISTITUZIONALI SUL PROGETTO PER GLI STATI, L'UNIONE EUROPEA E LE COMUNITA' LOCALI.

INOLTRE, IL DELEGANTE DELEGA AL DELEGATO OGNI SUO POTERE PER LA CONCLUSIONE DI CONTRATTI IL CUI OGGETTO RIGUARDA LE SUDDETTE MISSIONI E DI IMPORTO MASSIMO PARI A 5.000 E. IVA ESCLUSA (CINQUEMILA EURO IVA ESCLUSA).

3. COMPETENZA, AUTORITA' E RISORSE DEL DELEGATO

IN CONSIDERAZIONE DEL SUO LIVELLO DI COMPETENZA, RESPONSABILITA' ED ESPERIENZA, DELLA SUA QUALITA' DI RESPONSABILE DEI " RAPPORTI CON GLI STATI, L'UNIONE EUROPEA E LE COMUNITA' LOCALI" E DELL'AUTORITA' DIPENDENTE DA TALE FUNZIONE, VIENE CONFERITO AL DELEGATO I POTERI DI CONTROLLO, DIREZIONE E DI DISCIPLINA AL FINE DI GARANTIRE IL COMPLETO ESPLETAMENTO DEI SUDDETTI OBBLIGHI E PIU' IN GENERALE, IL RISPETTO DELLA LEGGE E DELLE NORMATIVE SPECIFICHE RELATIVE AI POTERI AD ESSO DELEGATI

IL DELEGATO DEVE QUINDI SINCERARSI CHE LE SUE DIRETTIVE, ISTRUZIONI O MISURE ADOTTATE NELL'AMBITO DELLA PRESENTE DELEGA DI POTERI SIANO EFFETTIVAMENTE RISPETTATE, SE NECESSARIO APPLICANDO SANZIONI DISCIPLINARI CHE RITERRA' EVENTUALMENTE APPROPRIATE

AVENDO A DISPOSIZIONE TUTTE LE RISORSE UMANE E MATERIALI DELL'IMPRESA, ESSO E' AUTORIZZATO A IMPEGNARE OGNI SPESA NECESSARIA DI IMPORTO MASSIMO PARI A 5.000 E. IVA ESCLUSA (CINQUEMILA EURO IVA ESCLUSA).

AVENDO PERTANTO A DISPOSIZIONE LA COMPETENZA, L'AUTORITA' E LE RISORSE NECESSARIE ALL'ESERCIZIO DI TALI POTERI, IL DELEGATO SI DICHIARA DISPOSTO A PARTECIPARE A TUTTE LE RIUNIONI DI CONCERTAZIONE ED INFORMAZIONE DECISE DALLA SOCIETA', COSI' COME AD OGNI CORSO DI FORMAZIONE CHE POSSA AVERE AD OGGETTO

ASPETTI TECNICI O GIURIDICI, O QUALSIASI TEMATICA RELATIVA ALLA PRESENTE DELEGA
4. CONSEGUENZE DELLA DELEGA DI POTERI

SI INFORMA IL SIGNOR MENNA CHE IN QUALITA' DI DELEGATO, E' PERSONALMENTE RESPONSABILE DI OGNI REATO AVVENUTO NELL'AMBITO DEI SUDDETTI SETTORI DELEGATI. PERTANTO, SE IL SIGNOR MENNA RITIENE DI NON ESSERE IN GRADO DI POTER VALIDAMENTE ESERCITARE LA DELEGA AFFIDATA, PER MOTIVI DI RISORSE, DI FORMAZIONE O PER QUALSIASI ALTRO MOTIVO, DOVRA' IMMEDIATAMENTE INFORMARNE PER ISCRITTO IL SIGNOR VIRANO, AFFINCHE' SI TROVI UNA SOLUZIONE TALE DA CONSENTIRE LA PIENA EFFETTIVITA' DELLA PRESENTE DELEGA.

SI INFORMA INOLTRE IL SIGNOR MENNA CHE, IN SUA ASSENZA, LA PRESENTE DELEGA DI POTERI CONTINUA AD APPLICARSI. E' PERTANTO SUA RESPONSABILITA', IN QUESTO CASO, FARE IL NECESSARIO PER GARANTIRNE LA CONTINUITA' E L'EFFICACIA

5. DURATA E PUBBLICITA'

LA PRESENTE DELEGA, CON PIENO VALORE LEGALE, POTRA' EVENTUALMENTE ESSERE ACCOMPAGNATA DA UN ATTO NOTARILE SE LE AUTORITA' ITALIANE LO RITENESSERO NECESSARIO. TALE DELEGA AVRA' EFFETTO A DECORRERE DALLA DATA ODIERNA E PRODURRA' I SUOI EFFETTI FINO A REVOCA DELLA STESSA, E ANNULLA E SOSTITUISCE OGNI EVENTUALE DELEGA PRECEDENTEMENTE CONSENTITA. PUO' ESSERE MODIFICATA O REVOCATA IN OGNI MOMENTO, SU INIZIATIVA DEL DIRETTORE GENERALE DELLA SOCIETA'. AL FINE DI GARANTIRE LA PIENA EFFICACIA DELLA PRESENTE DELEGA DI POTERI CONSENTITA AL SIGNOR MENNA, NE SARA' DATA LA PUBBLICITA' AL PERSONALE DELLA SOCIETA' TRAMITE AFFISSIONE NEI LUOGHI DI LAVORO / PUBBLICAZIONE SUL SITO INTRANET.

Procuratore

BRINO LORENZO

domicilio

Nato a TORINO (TO) il 07/08/1962

Codice fiscale: BRNLNZ62M07L219B

TORINO (TO) VIA PAOLO BORSELLINO 17/B CAP 10138

carica

procuratore

Nominato con atto del 09/10/2015

Data iscrizione: 18/04/2016

poteri

ATTO DEL 09/10/2015 IN DEPOSITO CON ATTO PUBBLICO DEL 10 MARZO 2016 REP. N. 6872 DEL NOTAIO ROBERTO GRASSI REVERDINI:

POTERI IN QUALITA' DI DIRETTORE DELLA DIREZIONE " STUDI E PROGETTI " (EP) COSI' DEFINITI:

2. DETERMINAZIONE DEI POTERI DELEGATI

- ASSICURARE IL COORDINAMENTO DEGLI STUDI, NEL RISPETTO DEGLI OBIETTIVI STABILITI ;

- ASSICURARE IL COORDINAMENTO DELLA PROGETTAZIONE DELLE OPERE E DEGLI IMPIANTI;

- ASSICURARE IL RACCORDO FUNZIONALE:

" CON LA DIREZIONE COSTRUZIONI (CO) PER LA VERIFICA DELLA COERENZA TECNICA DEL REALIZZATO RISPETTO AL PROGETTATO E PER LA DEFINIZIONE DELLE EVENTUALI VARIANTI;

" CON LA DIREZIONE SICUREZZA E AMBIENTE (SE), CHE VERIFICA LA CORRETTA APPLICAZIONE DELLE REGOLE E DELLE PROCEDURE DI SICUREZZA E DI TUTELA DELL'AMBIENTE.

INOLTRE, IL SUBDELEGANTE DELEGA AL SUBDELEGATO OGNI SUO POTERE PER LA CONCLUSIONE E LA GESTIONE DI CONTRATTI IL CUI OGGETTO RIGUARDA LE SUDDETTE MISSIONI E DI IMPORTO MASSIMO PARI A 700.000 E. IVA ESCLUSA (SETTECENTOMILA EURO IVA ESCLUSA).

3. COMPETENZA, AUTORITA' E RISORSE DEL SUBDELEGATO

IN CONSIDERAZIONE DEL SUO LIVELLO DI QUALIFICAZIONE, RESPONSABILITA' ED ESPERIENZA OLTRE CHE DELLA SUA QUALITA' DI DIRETTORE DELLA DIREZIONE " STUDI E PROGETTI " (EP) NONCHE' DELL'AUTORITA' DIPENDENTE DA TALI FUNZIONI, VENGONO CONFERITI AL SUBDELEGATO I POTERI DI CONTROLLO, DI DIREZIONE E DI DISCIPLINA AL FINE DI ASSICURARE IL COMPLETO ESPLETAMENTO DEI SUDDETTI OBBLIGHI E PIU' IN GENERALE, IL RISPETTO DELLA LEGGE E DELLE NORMATIVE SPECIFICHE RELATIVE AI POTERI AD ESSO DELEGATI

IL SUBDELEGATO DEVE QUINDI SINCERARSI CHE LE SUE DIRETTIVE, ISTRUZIONI O MISURE ADOTTATE NELL'AMBITO DELLA PRESENTE DELEGA DI POTERI SIANO EFFETTIVAMENTE RISPETTATE, APPLICANDO SE NECESSARIO SANZIONI DISCIPLINARI CHE RITERRA' EVENTUALMENTE APPROPRIATE.

AVENDO A DISPOSIZIONE TUTTI I MEZZI MATERIALI E UMANI DELL'IMPRESA, ESSO E' AUTORIZZATO A IMPEGNARE OGNI SPESA NECESSARIA DI IMPORTO MASSIMO PARI A 700.000 E. IVA ESCLUSA (SETTECENTOMILA EURO IVA ESCLUSA) E A CONFERIRE ESSO STESSO

DELLE SOTTODELEGHE DI POTERI CHE RITERRA' NECESSARIE AL FINE DI ESERCITARE I POTERI CHE GLI SONO STATI SUBDELEGATI.

AVENDO PERTANTO A DISPOSIZIONE LA COMPETENZA, L'AUTORITA' E I MEZZI NECESSARI ALL'ESERCIZIO DI TALI POTERI, IL SUBDELEGATO SI DICHIARA DISPOSTO A PARTECIPARE A TUTTE LE RIUNIONI DI INFORMAZIONE E DI CONCERTAZIONE DECISE DALLA SOCIETA', NONCHE' AD OGNI CORSO DI FORMAZIONE CHE POSSA AVERE AD OGGETTO ASPETTI TECNICI O GIURIDICI, O QUALSIASI TEMATICA RELATIVA ALLA PRESENTE DELEGA.

4. CONSEGUENZE DELLA DELEGA DI POTERI

SI INFORMA IL SIGNOR BRINO CHE IN QUALITA' DI SUBDELEGATO, E' PERSONALMENTE RESPONSABILE DI OGNI INFRAZIONE PENALE AVVENUTA NELL'AMBITO DEI SUDDETTI AMBITI DELEGATI. PERTANTO, SE IL SIGNOR BRINO RITIENE DI NON ESSERE IN GRADO DI POTER VALIDAMENTE ESERCITARE LA DELEGA AFFIDATA, PER MOTIVI DI RISORSE, DI FORMAZIONE O PER QUALSIASI ALTRO MOTIVO, DOVRA' IMMEDIATAMENTE INFORMARNE PER ISCRITTO IL SIGNOR BUFALINI, AFFINCHE' SI TROVI UNA SOLUZIONE TALE DA CONSENTIRE LA PIENA EFFETTIVITA' DELLA PRESENTE DELEGA.

SI INFORMA INOLTRE IL SIGNOR BRINO CHE, IN SUA ASSENZA, LA PRESENTE DELEGA DI POTERI CONTINUA AD APPLICARSI. E' PERTANTO SUA RESPONSABILITA', IN QUESTO CASO, FARE IL NECESSARIO PER GARANTIRNE LA CONTINUITA' E L'EFFICACIA.

IL SIGNOR BRINO E' AUTORIZZATO A DELEGARE PARTE DEI SUOI POTERI IN UNO DEI SUDDETTI AMBITI, A UNO O PIU' DIPENDENTI POSTI SOTTO LA SUA AUTORITA', A PATTO CHE ABBIANO LA COMPETENZA E L'AUTORITA' NECESSARIE E ABBIANO A DISPOSIZIONE I MEZZI PER ESERCITARE TALI POTERI. IL SIGNOR BRINO E' QUINDI TENUTO AD INFORMARE IL SIGNOR BUFALINI DELLE SUBDELEGHE CONFERITE.

5. DURATA E PUBBLICITA'

LA PRESENTE DELEGA, CON PIENO VALORE LEGALE, POTRA' EVENTUALMENTE ESSERE ACCOMPAGNATA DA UN ATTO NOTARILE SE LE AUTORITA' ITALIANE LO RITENESSERO NECESSARIO. TALE DELEGA AVRA' EFFETTO A DECORRERE DALLA DATA ODIERNA E PRODURRA' I SUOI EFFETTI FINO A REVOCA DELLA STESSA, E ANNULLA E SOSTITUISCE OGNI EVENTUALE DELEGA PRECEDENTEMENTE CONFERITA.

PUO' ESSERE MODIFICATA O REVOCATA IN OGNI MOMENTO, SU INIZIATIVA DEL DIRETTORE DELLA DIVISIONE TECNICA DELLA SOCIETA'.

AL FINE DI GARANTIRE LA PIENA EFFICACIA DELLA PRESENTE DELEGA DI POTERI CONFERITA AL SIGNOR BRINO, NE SARA' DATA PUBBLICITA' AL PERSONALE DELLA SOCIETA' TRAMITE AFFISSIONE NEI LUOGHI DI LAVORO / PUBBLICAZIONE SUL SITO INTRANET.

6 Attività, albi ruoli e licenze

Addetti 33

Attività

classificazione ATECORI 2007 dell'attività
 (fonte Agenzia delle Entrate)

Codice: 71.1 - attività degli studi di architettura, ingegneria ed altri studi tecnici
 Importanza: I - prevalente svolta dall'impresa

Addetti
 (informazione di sola natura statistica)

Numero addetti dell'impresa rilevati nell'anno 2016
 (Dati rilevati al 31/12/2016)

| | I trimestre | II trimestre | III trimestre | IV trimestre | Valore medio |
|---------------|-------------|--------------|---------------|--------------|--------------|
| Dipendenti | 26 | 32 | 36 | 39 | 33 |
| Indipendenti | 0 | 0 | 0 | 0 | 0 |
| Totale | 26 | 32 | 36 | 39 | 33 |

Addetti nel comune di TORINO (TO)
 Unità locali: 1

| | I trimestre | II trimestre | III trimestre | IV trimestre | Valore medio |
|---------------|-------------|--------------|---------------|--------------|--------------|
| Dipendenti | 26 | 32 | 36 | 39 | 33 |
| Indipendenti | 0 | 0 | 0 | 0 | 0 |
| Totale | 26 | 32 | 36 | 39 | 33 |

7 Sedi secondarie ed unita' locali

Sede Secondaria n. TO/1

VIA PAOLO BORSELLINO 17/B TORINO (TO) CAP 10138

Sede Secondaria n. TO/1

indirizzo

TORINO (TO)
VIA PAOLO BORSELLINO 17/B CAP 10138

Attivita' esercitata

DAL 07/12/2001 REALIZZAZIONE DEGLI STUDI E DEI LAVORI RELATIVI ALLA
REALIZZAZIONE DELLA NUOVA LINEA FERROVIARIA LYON - TORINO.

*Classificazione ATECORI 2007
dell'attività
(informazione di sola natura
statistica)*

Codice: 71.1 - attivita' degli studi di architettura, ingegneria ed altri studi tecnici
Importanza: P - primaria Registro Imprese
Data inizio: 07/12/2001

preposto della sede secondaria

Codice: 41.2 - costruzione di edifici residenziali e non residenziali
Importanza: S - secondaria Registro Imprese
Data inizio: 07/12/2001

BUFALINI MAURIZIO

Rappresentante dell'Impresa
Nato a ROMA (RM) il 21/10/1962
Codice fiscale: BFLMRZ62R21H501X
Domicilio: TORINO (TO) PIAZZA NIZZA 46 10126

carica

preposto della sede secondaria

Nominato con atto del 17/04/2014
Data iscrizione: 21/05/2014

8 Aggiornamento impresa

Data ultimo protocollo

19/05/2016

All. A25 Schemi a blocchi

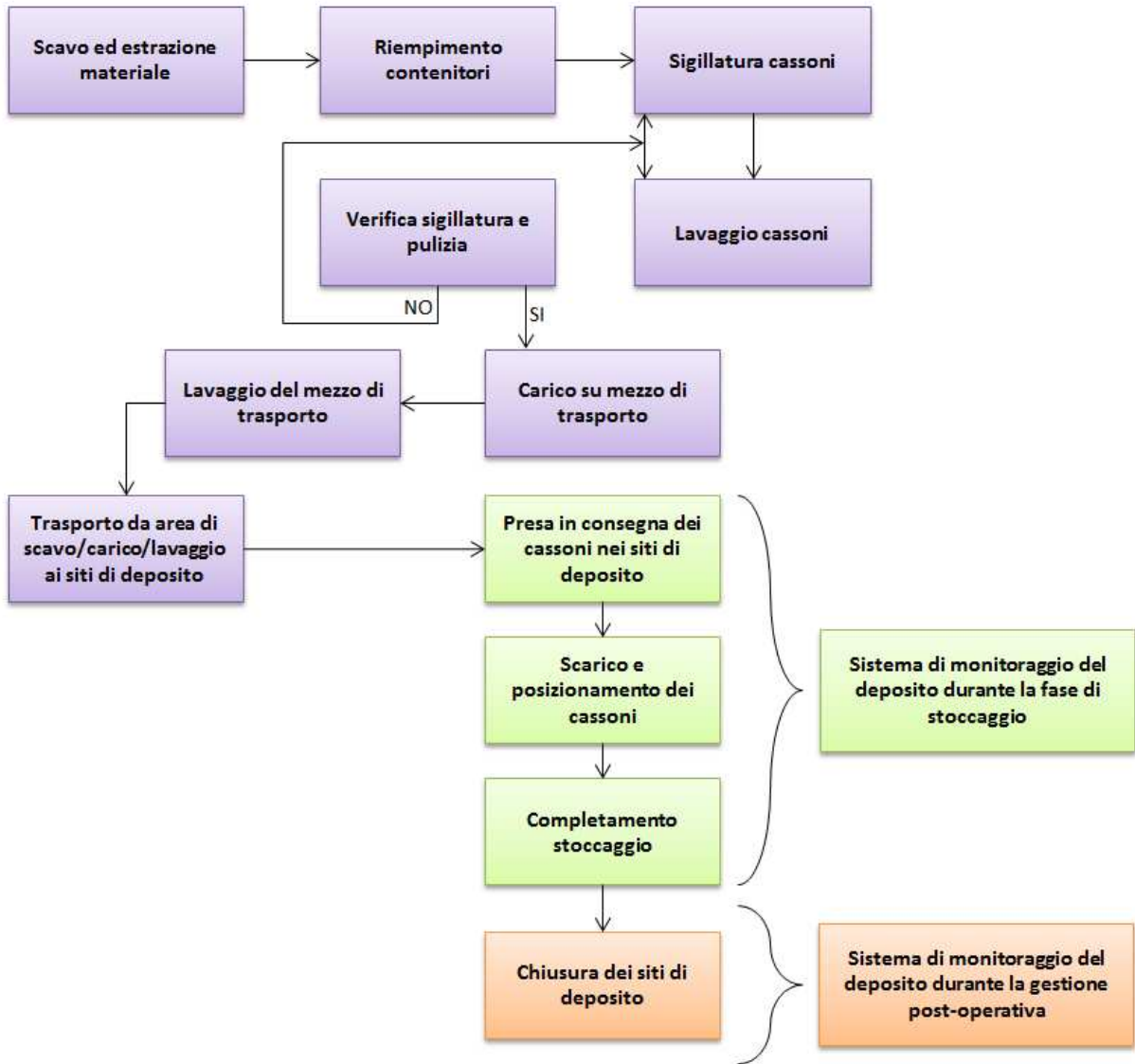

All. A26 Nota sugli impatti transfrontalieri

Figura 1: Ubicazione deposito Maddalena 1 con confine di stato

L'area di scavo con pietre verdi per le quali è previsto lo stoccaggio definitivo nel deposito sotterraneo oggetto della presente AIA è quella relativa alla zona di Mompantero, dove è previsto il portale est del Tunnel di Base (TdB). Tale area è infatti caratterizzata dalla presenza di rocce ofiolitiche (rocce basiche e ultrabasiche) appartenenti all'Unità tettonometamorfica della Zona Piemontese.

Nello specifico, per una tratta di 350 m - 400 m circa fino all'imbocco Est del TdB, il tunnel sarà scavato nelle prasiniti (OMB), litotipi potenzialmente asbestiformi, comprese nel gruppo delle "rocce verdi" (si veda stralcio del profilo geologico-meccanico del Tunnel di Base riportato nella figura seguente).

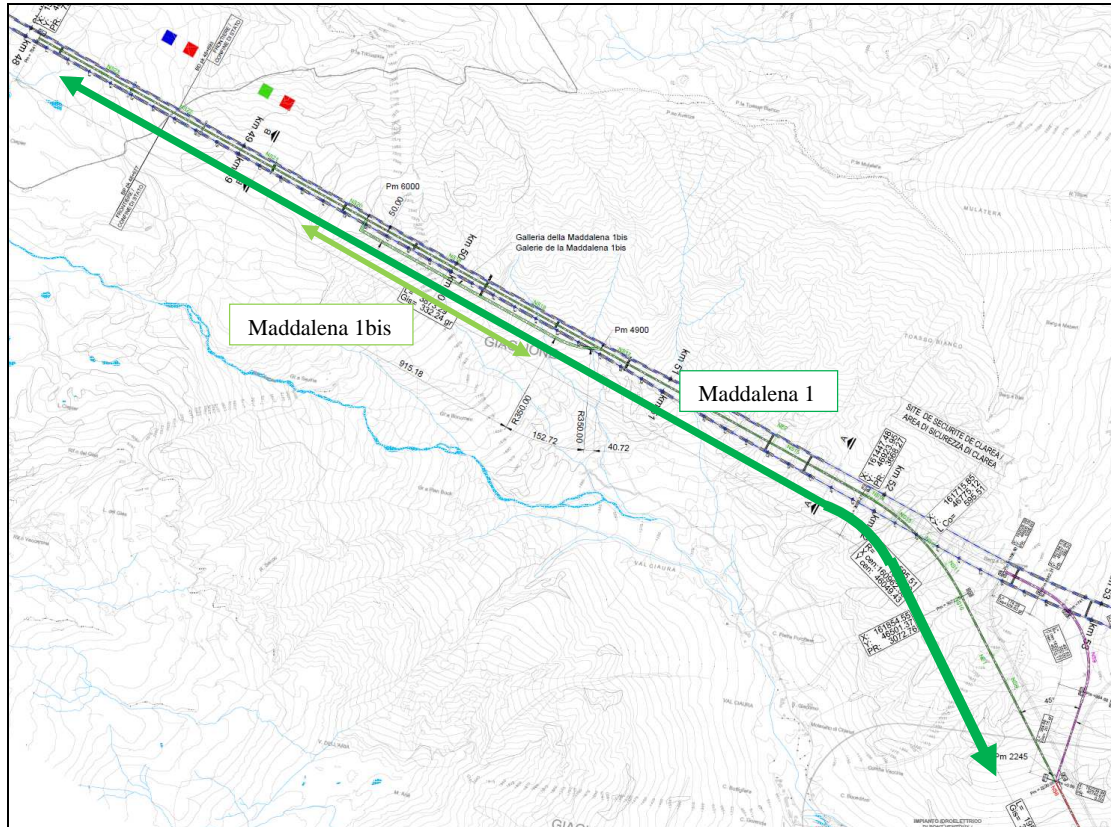

Figura 2 – Stralcio del profilo geologico-geomeccanico in asse Tunnel di Base nella zona dell'imbocco est del Tunnel di Base

Il volume da scavare potenzialmente in rocce verdi (OMB) nel settore di Mompantero, è pari a circa 80'000 m³ in posto. Di questo volume tuttavia, solo una ridotta porzione risulterà contenere amianto. Tuttavia il progetto considera, a titolo cautelativo, che tutto il prodotto di scavo ottenuto lungo il tratto di scavo nella formazione OMB (prasiniti e scisti prasinitici, si veda Figura precedente) sia considerato come rifiuto pericoloso classificato dal codice CER 17 05 03* in ragione della presenza di amianto al suo interno.

La classificazione delle sostanze pericolose rientra nel campo di applicazione del Regolamento 1272/2008/CE, come modificato dalla Decisione della Commissione 2014/955/CE e dai Regolamento UE 1357/2014 e 605/2014, relativo alla Classificazione, etichettatura ed imballaggio delle sostanze pericolose (c.d. Regolamento CLP). Nel regolamento CLP sono definiti i criteri di classificazione e le categorie di pericolo delle sostanze. L'asbesto è classificato (ai sensi dell'allegato VI al CLP) con classificazione Cancerogeno Cat. 1 A e STOT RE 1.

Nel regolamento UE 1357/2014 per le sostanze cancerogene di Cat. 1A è prevista l'attribuzione della pericolosità del rifiuto con limite di concentrazione dello 0,1 % in peso, pari quindi a 1000 mg/kg. L'attribuzione del codice CER 17 05 03* al materiale estratto dagli scavi è quindi corretta qualora questo presentasse concentrazioni di amianto superiori a 1000 mg/kg.

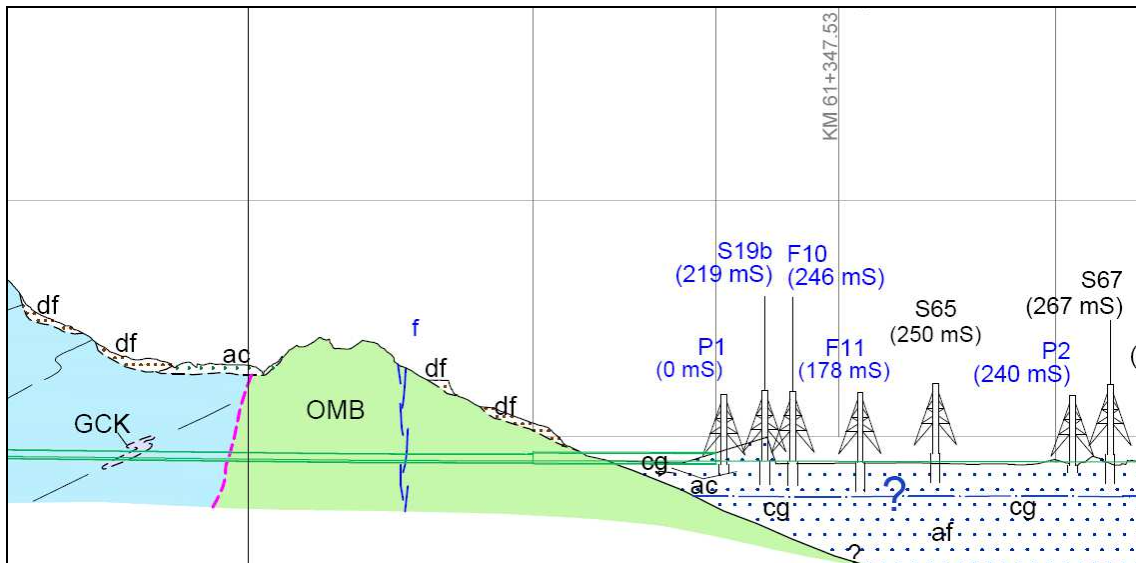
Nella normativa italiana tale soglia è anche coincidente alla Concentrazione Soglia di Contaminazione (CSC) per il parametro amianto (Tab. 1, Col A/B, all. 5 parte IV, Titolo 5 del D.Lgs. 152/06 e s.m.i.). La possibilità di gestire il materiale di scavo in qualità di sottoprodotto ai sensi dell'art. 184 bis del D.Lgs. 1552/06 e s.m.i. nell'ambito del Piano di Utilizzo elaborato per l'opera ai sensi del DM 161/12 è quindi legata alla conformità dei materiali estratti alle CSC fissate per l'amianto (1000 mg/kg).

Tale limite è stato inoltre ripreso dalla nuovissima normativa sulle terre e rocce da scavo (D.P.R. 13/06/2017), che abroga il succitato DM 161/12 e che è stata firmata dal Presidente della Repubblica in data 16/06/2017 ed è attualmente in attesa di pubblicazione in G.U.

Come anticipato in precedenza, il Progetto ha previsto cautelativamente lo stoccaggio di tutto il materiale estratto nell'ambito dello scavo nell'area di Mompantero a partire dalla progressiva 60695,0. Il confine tra il passaggio tra la formazione a calcescisti (GCK) e quella a prasiniti (OMB) non è tuttavia netto e i pochi sondaggi disponibili eseguiti su tale formazione mostrano concentrazioni di amianto totale fortemente variabili. Inoltre, il Progetto prevede una serie di verifiche da realizzarsi in avanzamento dal fronte di scavo. È quindi verosimile ritenere che le volumetrie estratte nella prima fase di scavo contengano concentrazioni di amianto < 1000 mg/kg, che potrebbero essere quindi gestite in regime di sottoprodotti nell'ambito del Piano di Utilizzo presentato e non in regime di rifiuti. Ciononostante, in via cautelativa, si è stimato di collocare anche questi materiali all'interno del deposito sotterraneo di rocce verdi, e nello specifico nel tratto di deposito di Maddalena 1 ricadente in territorio francese.

Tale porzione del deposito sotterraneo sarà allestita (il suo scavo è già avvenuto nel corso delle opere di realizzazione del cunicolo geognostico) interamente agendo dal fronte italiano e non comporterà quindi interferenze sul territorio francese. Anche i presidi di cantiere quali impianto di trattamento aria di galleria e acque di venuta saranno interamente collocati in territorio italiano e non interferiranno con il territorio francese. A seguito della costruzione del setto di separazione tra il deposito sotterraneo e la galleria Maddalena 1 (realizzato in territorio italiano) e quindi l'avvio della fase post-operativa del deposito stesso, non è più prevista alcuna attività in territorio francese (monitoraggi e ispezioni manutentive periodiche avverranno interamente in territorio italiano).

È possibile quindi ritenere nulli gli impatti transfrontalieri legati alla realizzazione, operatività e gestione post-operativa del deposito sotterraneo di pietre verdi oggetto della richiesta di AIA.

All. A27 Elenco elaborati

| | | AIA | | | | | | | | | | AUTORIZZAZIONE INTEGRATA AMBIENTALE | |
|-----|-----|-----|----|----|----|----|----|------|---|----|-----|---|-----------------------------|
| | | AIA | 01 | | | | | | | | | | Documenti per richiesta AIA |
| | | AIA | 01 | 00 | | | | | | | | Elaborati generali | |
| PRV | LOM | AIA | 01 | 00 | 00 | 10 | 08 | 7660 | 0 | AP | NOT | Modulistica di domanda AIA (Schede AIA nazionale) | |
| PRV | LOM | AIA | 01 | 00 | 00 | 10 | 01 | 7661 | 0 | AP | NOT | Modulistica di domanda AIA (Schede AIA Città Metropolitana) | |
| PRV | LOM | AIA | 01 | 00 | 00 | 10 | 02 | 7662 | 0 | AP | NOT | Elaborato n. 1: Relazione generale | |
| PRV | | | | | | | | | | | | Elaborato n. 2: Relazione geologico-tecnica (vedere documento di progetto PRV_C3B_7201_26-48-01_10-02_Relazione generale nodo Maddalena_B) | |
| PRV | | | | | | | | | | | | Allegato 2.1: Carta dei vincoli - Stato di fatto (NON APPLICABILE) | |
| PRV | | | | | | | | | | | | Allegato 2.2: Carta geomorfologica generale (vedere documento di progetto PRV_C3B_0116_26-19-01_30-11_Geomorfologia_10000_TdB2_3_D PRV_C3B_0132_26-19-01_30-12_Geomorfologia_10000_TdB3_3_D) | |
| PRV | | | | | | | | | | | | Allegato 2.3: Carta geologica generale (vedere documento di progetto PRV_C3B_7202_26-48-01_30-01_Geologia_Maddalena_B) | |

A - MODULISTICA

| | | AIA | | | | | | | | | AUTORIZZAZIONE INTEGRATA AMBIENTALE | | |
|-----|--|-----|----|----|--|--|--|--|--|--|-------------------------------------|---|--------------------|
| | | AIA | 01 | | | | | | | | | Documenti per richiesta AIA | |
| | | AIA | 01 | 00 | | | | | | | | | Elaborati generali |
| PRV | | | | | | | | | | | | <p>Allegato 2.4: Carta litologica tecnica di dettaglio (vedere documenti di progetto PRV_C3B_7205_26-48-01_40-02_Geomecc.Clarea_B PRV_C3B_0112_26-19-01_30-05_Geologia_TdB_2_3_10000_C PRV_C3B_0128_26-19-01_30-06_Geologia_TdB_3_3_10000_D PRV_C3B_7206_26-48-01_40-01_Prof.Geomecc.Maddalena1_B PRV_C3B_7207_26-48-01_40-03_Maddalena2_A PRV_C3B_7214_26-48-01_40-07_Prof.Maddalena1bis_A)</p> | |
| PRV | | | | | | | | | | | | <p>Allegato 2.5: Carta dei pozzi (vedere documenti di progetto PRV_C3B_0099_00-02-03_30-02_Carta rischio punti acqua_F)</p> | |
| PRV | | | | | | | | | | | | <p>Allegato 2.6: Carta idrogeologica generale (vedere documenti di progetto PRV_C3B_0098_00-02-03_30-01_TdB_Idroeologia_25000_D)</p> | |
| PRV | | | | | | | | | | | | <p>Allegato 2.7: Carta idrogeologica di dettaglio (vedere documenti di progetto PRV_C3B_0114_26-19-01_30-08_Idroeologia_TdB_2_3_10000_C PRV_C3B_0130_26-19-01_30-09_Idroeologia_TdB_3_3_10000_C PRV_C3B_7209_26-48-01_40-05_Maddalena2-IDRO_B PRV_C3B_7214_26-48-01_40-07_Prof.Maddalena1bis_A)</p> | |

A - MODULISTICA

| | | AIA | | | | | | | | | AUTORIZZAZIONE INTEGRATA AMBIENTALE | | |
|-----|--|-----|----|----|--|--|--|--|--|--|-------------------------------------|--|--------------------|
| | | AIA | 01 | | | | | | | | | Documenti per richiesta AIA | |
| | | AIA | 01 | 00 | | | | | | | | | Elaborati generali |
| PRV | | | | | | | | | | | | <p>Elaborato n. 3: Relazione tecnica (vedere documenti di progetto PRV_C3A_7610_33-02-02_10_07_Gestione delle rocce verdi_B PRV_C3B_0086_00-04-03_10-03_Gestione del materiale contenente amianto_F PRV_CSP_0012_04-02-02_10-02_Dossier PSC Parte Generale_A PRV_CSP_0053_04-02-02_10-06_Dossier Gallerie Maddalena Imbocco est Tdb (Susa) Area sicurezza Clarea_A)</p> | |
| PRV | | | | | | | | | | | | <p>Allegato 3.1: Corografia (vedere documenti di progetto PRV_C3A_3803_26-48-10_30-04_Planimetria generale_C PRV_C3A_7520_26-48-11_30-01_Planimetria_A)</p> | |
| PRV | | | | | | | | | | | | <p>Allegato 3.2: Stralcio del P.R.G. vigente e di quello eventualmente adottato (NON APPLICABILE)</p> | |
| PRV | | | | | | | | | | | | <p>Allegato 3.3: Estratto mappa catastale (NON APPLICABILE)</p> | |

A - MODULISTICA

| | | AIA | | | | | | | | | AUTORIZZAZIONE INTEGRATA AMBIENTALE | | |
|-----|--|-----|----|----|--|--|--|--|--|--|-------------------------------------|---|--------------------|
| | | AIA | 01 | | | | | | | | | Documenti per richiesta AIA | |
| | | AIA | 01 | 00 | | | | | | | | | Elaborati generali |
| PRV | | | | | | | | | | | | <p>Allegato 3.4: Tavole grafiche di progetto (vedere documenti di progetto PRV_C3A_3810_26-48-10_30-01_Planimetria 1-3_D PRV_C3A_3811_26-48-10_30-02_Planimetria 2-3_D PRV_C3A_3812_26-48-10_30-03_Planimetria 3-3_D PRV_C3A_7526_26-48-10_40-14_Rocce verdi - Sezione corrente_B PRV_C3A_7527_26-48-10_40-15_Rocce verdi - Nicchie NLS_B PRV_C3A_7523_26-48-10_40-16_Rocce verdi - Nicchia NE1_B PRV_C3A_7528_26-48-10_40-17_Rocce verdi - Nicchia NE2_B PRV_C3A_7554_26-48-10_40-18_Rocce verdi - Maddallena Ibis - Sezione corrente_A PRV_C3A_7520_26-48-11_30-01_Planimetria_A PRV_C3A_7533_26-48-11_40-06_Rocce verdi - sezione corrente_B PRV_C3A_7535_26-48-11_40-04_Rocce verdi - rami RLS_B)</p> | |
| PRV | | | | | | | | | | | | <p>Allegato 3.5: Sistemazione generale della discarica (vedere documenti di progetto PRV_C3A_3803_26-48-10_30-04_Planimetria generale_C PRV_C3A_7520_26-48-11_30-01_Planimetria_A)</p> | |
| PRV | | | | | | | | | | | | <p>Allegato 3.6: Rilievo altimetrico – Stato di fatto (vedere documenti di progetto PRV_C3A_3813_26-48-10_40-01_Profilo longitudinale 1_D PRV_C3A_3814_26-48-10_40-02_Profilo longitudinale 2_D PRV_C3A_3817_26-48-10_40-12_Profilo longitudinale 3_C PRV_C3A_7524_26-48-11_40-01_Profilo longitudinale_A)</p> | |
| PRV | | | | | | | | | | | | <p>Allegato 3.7: Planimetria generale di approntamento con indicazione della sequenza nella coltivazione (vedere Elaborato n. 1 - Relazione generale - PRV_C3C_7662_01-89-01_10-02)</p> | |

A - MODULISTICA

| | | AIA | | | | | | | | | | AUTORIZZAZIONE INTEGRATA AMBIENTALE | | |
|-----|-----|-----|----|----|----|----|----|------|---|----|-----|---|-----------------------------|--------------------|
| | | AIA | 01 | | | | | | | | | | Documenti per richiesta AIA | |
| | | AIA | 01 | 00 | | | | | | | | | | Elaborati generali |
| PRV | | | | | | | | | | | | <p>Allegato 3.8: Sistema di impermeabilizzazione: planimetria e sezioni (vedere documenti di progetto PRV_C3A_7572_26-48-20_40-09_Rivestimento - rocce verdi - Sezione corrente_A PRV_C3A_7573_26-48-20_40-10_Rivestimento - rocce verdi - Nicchie NLS_A PRV_C3A_7574_26-48-20_40-11_Rivestimento - rocce verdi - Nicchia NE1_A PRV_C3A_7579_26-48-20_40-17_Rivestimento - rocce verdi - Maddallena Ibis - Sezione corrente_A PRV_C3A_7556_26-48-21_40-13_Rocce verdi - rami RLS_A)</p> | | |
| PRV | | | | | | | | | | | | <p>Allegato 3.9: Planimetria dei sistemi di monitoraggio ambientale (vedere Elaborato n. 4.3 - Piano di sorveglianza e controllo - PRV_C3C_7665_01-89-01_10-05)</p> | | |
| PRV | LOM | AIA | 01 | 00 | 00 | 10 | 03 | 7663 | 0 | AP | NOT | Elaborato n. 4.1: Piano di gestione operativa | | |
| PRV | LOM | AIA | 01 | 00 | 00 | 10 | 04 | 7664 | 0 | AP | NOT | Elaborato n. 4.2: Piano di gestione post-operativa | | |
| PRV | LOM | AIA | 01 | 00 | 00 | 10 | 05 | 7665 | 0 | AP | NOT | Elaborato n. 4.3: Piano di sorveglianza e controllo | | |
| PRV | LOM | AIA | 01 | 00 | 00 | 10 | 06 | 7666 | 0 | AP | NOT | Elaborato n. 4.4: Piano di ripristino ambientale | | |
| PRV | LOM | AIA | 01 | 00 | 00 | 10 | 07 | 7667 | 0 | AP | NOT | Elaborato n. 4.5: Piano finanziario | | |

SCHEDA B - DATI E NOTIZIE SULL'INSTALLAZIONE ATTUALE

| | |
|--|-----------|
| B.1.1 Consumo di materie prime (parte storica) | 3 |
| B.1.2 Consumo di materie prime (alla capacità produttiva) | 3 |
| B.2.1 Consumo di risorse idriche (parte storica) | 4 |
| B.2.2 Consumo di risorse idriche (alla capacità produttiva) | 5 |
| B.3.1 Produzione di energia (parte storica) | 6 |
| B.3.2 Produzione di energia (alla capacità produttiva) | 6 |
| B.4.1 Consumo di energia (parte storica) | 7 |
| B.4.2 Consumo di energia (alla capacità produttiva) | 7 |
| B.5.1 Combustibili utilizzati (parte storica) | 8 |
| B.5.2 Combustibili utilizzati (alla capacità produttiva) | 8 |
| B.6 Fonti di emissione in atmosfera di tipo convogliato | 9 |
| B.7.1 Emissioni in atmosfera di tipo convogliato (parte storica) | 10 |
| B.7.2 Emissioni in atmosfera di tipo convogliato (alla capacità produttiva) | 11 |
| B.7.3 Torce e altri punti di emissione di sicurezza alla capacità produttiva | 12 |
| B.8.1 Fonti di emissioni in atmosfera di tipo non convogliato (parte storica) | 13 |
| B.9.1 Scarichi idrici (parte storica) | 15 |
| B.9.2 Scarichi idrici (alla capacità produttiva) | 16 |
| B.10.1 Emissioni in acqua (parte storica) | 17 |
| B.10.2 Emissioni in acqua (alla capacità produttiva) | 17 |
| B.11.1 Produzione di rifiuti (parte storica) | 18 |
| B.12 Aree di stoccaggio di rifiuti | 20 |
| B.12.1 Aree di deposito temporaneo di rifiuti | 21 |
| B.13 AREE DI STOCCAGGIO DI MATERIE PRIME, PRODOTTI ED INTERMEDI | 22 |

| | |
|--|-----------|
| B.13.1 Parco serbatoi stoccaggio idrocarburi liquidi o altre sostanze | 23 |
| B.14 RUMORE | 24 |
| B.15 ODORI | 25 |
| B.16 ALTRE TIPOLOGIE DI INQUINAMENTO | 26 |
| B.17 LINEE DI IMPATTO AMBIENTALE | 27 |
| ALLEGATI ALLA SCHEDA B | 30 |

SCHEMA B - DATI E NOTIZIE SULL'INSTALLAZIONE ATTUALE

Per le sezioni in cui sono richiesti dati relativi ad un anno di riferimento (parte storica) il Gestore consideri un anno rappresentativo, successivo alla attuazione degli interventi oggetto dell'ultimo provvedimento di aggiornamento / riesame, ovvero, successivo al rilascio dell'AlA, nel caso in cui questa non sia stata oggetto di successivi aggiornamenti / riesami.

| B.1.1 Consumo di materie prime (parte storica) | | | | NON APPLICABILE | | Anno di riferimento: | | | | | | | |
|---|-----------------------------|------|------------------------|------------------------|---|-----------------------------|-----------|---------|---------|--------------------|---------------|------------|---------------------------|
| Descrizione | Produttore e scheda tecnica | Tipo | Fasi/unità di utilizzo | Stato fisico | Eventuali sostanze pericolose contenute | | | | | | Consumo annuo | Riutilizzo | |
| | | | | | N° CAS | Denominazione | % in peso | Frasi H | Frasi P | Classe di pericolo | | NO | SI (% riutilizzo in peso) |
| | | | | | | | | | | | | | |
| | | | | | | | | | | | | | |

| B.1.2 Consumo di materie prime (alla capacità produttiva) | | | | NON APPLICABILE | | | | | | | | | |
|--|-----------------------------|------|------------------------|------------------------|---|---------------|-----------|---------|---------|--------------------|---------------|------------|---------------------------|
| Descrizione | Produttore e scheda tecnica | Tipo | Fasi/unità di utilizzo | Stato fisico | Eventuali sostanze pericolose contenute | | | | | | Consumo annuo | Riutilizzo | |
| | | | | | N° CAS | Denominazione | % in peso | Frasi H | Frasi P | Classe di pericolo | | NO | SI (% riutilizzo in peso) |
| | | | | | | | | | | | | | |
| | | | | | | | | | | | | | |

| B.2.1 Consumo di risorse idriche (parte storica) | | | NON APPLICABILE | | Anno di riferimento: | | | | | |
|--|--|---------------------------|--|---|--|--|-----------------------|------------------|--------------------|-----------------|
| n. | Approvvigionamento (sorgenti, acquedotto, mare, altro corpo idrico superficiale, pozzi) | Fasi/unità di utilizzo | Utilizzo | Volume totale annuo, m ³ | Consumo giornaliero, m ³ | Portata oraria di punta, m ³ /h | Presenza contatori | Mesi di punta | Giorni di punta | Ore di punta |
| | | | <input type="checkbox"/> igienico sanitario | | | | | | | |
| | | | <input type="checkbox"/> industriale | <input type="checkbox"/> processo | | | | | | |
| | | | | <input type="checkbox"/> raffreddamento | | | | | | |
| | | | <input type="checkbox"/> altro (esplicitare)..... | | | | | | | |
| | | | <input type="checkbox"/> igienico sanitario | | | | | | | |
| | | | <input type="checkbox"/> industriale | <input type="checkbox"/> processo | | | | | | |
| | | | | <input type="checkbox"/> raffreddamento | | | | | | |
| | | | <input type="checkbox"/> altro (esplicitare)..... | | | | | | | |

| B.2.2 Consumo di risorse idriche (alla capacità produttiva) | | | | | | | | | | | | |
|---|--|---|--|---|--|---------------------------------------|---|-----------------------|------------------|--------------------|-----------------|--|
| n. | Approvvigionamento (sorgenti, acquedotto, mare, altro corpo idrico superficiale, pozzi) | Fasi/unità di utilizzo | Utilizzo | | Volume totale annuo, m ³ | Consumo giornaliero m ³ | Portata oraria di punta, m ³ /h | Presenza contatori | Mesi di punta | Giorni di punta | Ore di punta | |
| 1 | Acque di drenaggio gallerie | Realizzazione malta cementizia di riempimento gallerie di stoccaggio | <input type="checkbox"/> igienico sanitario | | | | | | | | | |
| | | | <input type="checkbox"/> industriale | <input type="checkbox"/> processo | | | | | | | | |
| | | | | <input type="checkbox"/> raffreddamento | | | | | | | | |
| | | | <input checked="" type="checkbox"/> altro <i>Realizzazione malta cementizia.</i> | | 13060 m ³ di acqua di drenaggio gallerie | - | - | - | - | - | - | |

| B.3.1 Produzione di energia (parte storica) | | | | NON APPLICABILE | | Anno di riferimento: | | | |
|---|-------|--|-------------------------|-------------------------------------|------------------------|----------------------------|----------------------------------|------------------------|----------------------------|
| Fase | Unità | Apparecchiatura o parte di unità <i>(forno, caldaia ecc.)</i> | Combustibile utilizzato | ENERGIA TERMICA | | | ENERGIA ELETTRICA | | |
| | | | | Potenza termica di combustione (kW) | Energia prodotta (MWh) | Quota ceduta a terzi (MWh) | Potenza elettrica nominale (kVA) | Energia prodotta (MWh) | Quota ceduta a terzi (MWh) |
| | | | | | | | | | |
| | | | | | | | | | |
| | | | | | | | | | |
| TOTALE | | | | | | | | | |

| B.3.2 Produzione di energia (alla capacità produttiva) | | | | NON APPLICABILE | | Anno di riferimento: | | | |
|--|-------|--|-------------------------|-------------------------------------|------------------------|----------------------------|----------------------------------|------------------------|----------------------------|
| Fase | Unità | Apparecchiatura o parte di unità <i>(forno, caldaia ecc.)</i> | Combustibile utilizzato | ENERGIA TERMICA | | | ENERGIA ELETTRICA | | |
| | | | | Potenza termica di combustione (kW) | Energia prodotta (MWh) | Quota ceduta a terzi (MWh) | Potenza elettrica nominale (kVA) | Energia prodotta (MWh) | Quota ceduta a terzi (MWh) |
| | | | | | | | | | |
| | | | | | | | | | |
| | | | | | | | | | |
| TOTALE | | | | | | | | | |

| B.4.1 Consumo di energia (parte storica) | | NON APPLICABILE | | Anno di riferimento: | | |
|--|------------------------------|------------------------------------|--------------------------------------|----------------------|--|--|
| Fase/ gruppi di fasi | Unità/ gruppi di unità | Energia termica consumata (MWh) | Energia elettrica consumata (MWh) | Prodotto principale | Consumo termico specifico (kWh/unità) | Consumo elettrico specifico (kWh/unità) |
| | | | | | | |
| | | | | | | |
| | | | | | | |
| TOTALE | | | | | | |

| B.4.2 Consumo di energia (alla capacità produttiva) | | NON APPLICABILE | | | | |
|---|------------------------------|------------------------------------|--------------------------------------|---------------------|--|--|
| Fase/ gruppi di fasi | Unità/ gruppi di unità | Energia termica consumata (MWh) | Energia elettrica consumata (MWh) | Prodotto principale | Consumo termico specifico (kWh/unità) | Consumo elettrico specifico (kWh/unità) |
| | | | | | | |
| | | | | | | |
| | | | | | | |
| TOTALE | | | | | | |

| B.5.1 Combustibili utilizzati (parte storica) | | | | | Anno di riferimento: | NON APPLICABILE |
|--|--------------|------------|--------------------------|--------------------|-----------------------------|------------------------|
| Combustibile | Unità | % S | Consumo annuo (t) | PCI (kJ/kg) | Energia (MJ) | |
| | | | | | | |
| | | | | | | |
| | | | | | | |
| | | | | | | |
| | | | | | | |
| | | | | | | |
| | | | | | | |
| | | | | | | |

| B.5.2 Combustibili utilizzati (alla capacità produttiva) | | | | | NON APPLICABILE | |
|---|--------------|------------|--------------------------|--------------------|------------------------|--|
| Combustibile | Unità | % S | Consumo annuo (t) | PCI (kJ/kg) | Energia (MJ) | |
| | | | | | | |
| | | | | | | |
| | | | | | | |
| | | | | | | |
| | | | | | | |
| | | | | | | |
| | | | | | | |
| | | | | | | |

| B.8.1 Fonti di emissioni in atmosfera di tipo non convogliato (parte storica) | | | | Anno di riferimento: | | NON APPLICABILE | |
|--|-------|-------------------------------|-------------|-----------------------------|--------------------------|---|--|
| | | | | Inquinanti presenti | | | |
| Fase | Unità | Emissioni fuggitive o diffuse | Descrizione | Inquinante | Quantità totale (t/anno) | Quantità di inquinante per unità di prodotto (es. t di inquinante per t prodotto) | |
| | | <input type="checkbox"/> DIF | | | | | |
| | | <input type="checkbox"/> FUG | | | | | |
| | | <input type="checkbox"/> DIF | | | | | |
| | | <input type="checkbox"/> FUG | | | | | |
| | | <input type="checkbox"/> DIF | | | | | |
| | | <input type="checkbox"/> FUG | | | | | |
| | | <input type="checkbox"/> DIF | | | | | |
| | | <input type="checkbox"/> FUG | | | | | |
| | | <input type="checkbox"/> DIF | | | | | |
| | | <input type="checkbox"/> FUG | | | | | |
| Adozione di un sistema di calcolo per la stima delle emissioni diffuse | | | | <input type="checkbox"/> SI | | | |
| | | | | <input type="checkbox"/> NO | | | |
| Applicazione Programma LDAR | | | | <input type="checkbox"/> SI | | | |
| | | | | <input type="checkbox"/> NO | | | |
| <u>Note</u> | | | | | | | |

| B.8.2 Fonti di emissioni in atmosfera di tipo non convogliato (alla capacità produttiva) | | | | | NON APPLICABILE | |
|---|-------|-------------------------------|-------------|--|--------------------------|---|
| Fase | Unità | Emissioni fuggitive o diffuse | Descrizione | Inquinanti presenti | | |
| | | | | Inquinante | Quantità totale (t/anno) | Quantità di inquinante per unità di prodotto (es. t di inquinante per t prodotto) |
| | | <input type="checkbox"/> DIF | | | | |
| | | <input type="checkbox"/> FUG | | | | |
| | | <input type="checkbox"/> DIF | | | | |
| | | <input type="checkbox"/> FUG | | | | |
| | | <input type="checkbox"/> DIF | | | | |
| | | <input type="checkbox"/> FUG | | | | |
| | | <input type="checkbox"/> DIF | | | | |
| | | <input type="checkbox"/> FUG | | | | |
| | | <input type="checkbox"/> DIF | | | | |
| | | <input type="checkbox"/> FUG | | | | |
| Adozione di un sistema di calcolo per la stima delle emissioni diffuse | | | | <input type="checkbox"/> SI <input type="checkbox"/> NO | | |
| Applicazione Programma LDAR | | | | <input type="checkbox"/> SI <input type="checkbox"/> NO | | |
| <u>Note</u> | | | | | | |

| B.9.1 Scarichi idrici (parte storica) | | | NON APPLICABILE | | | | | Anno di riferimento: | | | | | | |
|--|----------------|---|---|---|-----------|---------------------|--|---|--|---------------------------------|----------------------------|----------------------------------|-------------------------------------|---|
| Scarico Finale _____ | | Georeferenziazione (tipo di coordinate) _____ | | Tipologia acque convogliate: <input type="checkbox"/> industriali di processo (AI); <input type="checkbox"/> industriali di raffreddamento (AR); <input type="checkbox"/> di dilavamento (DI); <input type="checkbox"/> di prima pioggia (se separate)(1P); <input type="checkbox"/> di lavaggio aree esterne (LV); <input type="checkbox"/> assimilate alle domestiche (art. 101 Dlgs. 152/06) (AD). | | | | | | | | | | |
| Recettore <input type="checkbox"/> corpo idrico superficiale interno <input type="checkbox"/> mare <input type="checkbox"/> pubblica fognatura <input type="checkbox"/> acque di transizione <input type="checkbox"/> rete fognaria non urbana <input type="checkbox"/> impianto di trattamento comune <input type="checkbox"/> altro (specificare) _____ | | | | | | | | Portata media annua _____ | | Portata massima mensile _____ | | Misuratore portata (SI/NO) _____ | | |
| Scarico parziale (sigla) | n. Progressivo | Georeferenziazione (coordinate) | Fase/unità o superfici e di provenienza | % in volume | Tipologia | Modalità di scarico | Per acque meteoriche Superficie relativa (m ²) | Tecniche di abbattimento applicate all'unità | | Trattamento in impianto comune | | Temperatura pH | Sistema di monitoraggio in continuo | |
| | | | | | | | | BAT Conclusions o BRefs (Rif. n. BAT / Rif. Bref) | Tecniche equivalenti (descrizione sintetica) | Denominazione/ Gestore impianto | In possesso di AIA (SI/NO) | | SI/NO | Inquinanti e parametri monitorati in continuo |
| | | | | | | | | | | | | | | |
| | | | | | | | | | | | | | | |
| | | | | | | | | | | | | | | |
| | | | | | | | | | | | | | | |
| | | | | | | | | | | | | | | |
| | | | | | | | | | | | | | | |
| Totale scarichi parziali _____ | | | | | | | | | | | | | | |
| Scarico Finale _____ | | Georeferenziazione (tipo di coordinate) _____ | | Tipologia acque convogliate: <input type="checkbox"/> industriali di processo (AI); <input type="checkbox"/> industriali di raffreddamento (AR); <input type="checkbox"/> di dilavamento (DI); <input type="checkbox"/> di prima pioggia (se separate)(1P); <input type="checkbox"/> di lavaggio aree esterne (LV); <input type="checkbox"/> assimilate alle domestiche (art. 101 Dlgs. 152/06) (AD). | | | | | | | | | | |
| Recettore <input type="checkbox"/> corpo idrico superficiale interno <input type="checkbox"/> mare <input type="checkbox"/> pubblica fognatura <input type="checkbox"/> acque di transizione <input type="checkbox"/> rete fognaria non urbana <input type="checkbox"/> impianto di trattamento comune <input type="checkbox"/> altro (specificare) _____ | | | | | | | | Portata media annua _____ | | Portata massima mensile _____ | | Misuratore portata (SI/NO) _____ | | |
| Scarico parziale (sigla) | n. Progressivo | Georeferenziazione (coordinate) | Fase/unità o superfici e di provenienza | % in volume | Tipologia | Modalità di scarico | Per acque meteoriche Superficie relativa (m ²) | Tecniche di abbattimento applicate all'unità | | Trattamento in impianto comune | | Temperatura pH | Sistema di monitoraggio in continuo | |
| | | | | | | | | BAT Conclusions o BRefs (Rif. n. BAT / Rif. Bref) | Tecniche equivalenti (descrizione sintetica) | Denominazione/ Gestore impianto | In possesso di AIA (SI/NO) | | SI/NO | Inquinanti e parametri monitorati in continuo |
| | | | | | | | | | | | | | | |
| | | | | | | | | | | | | | | |
| | | | | | | | | | | | | | | |
| | | | | | | | | | | | | | | |
| | | | | | | | | | | | | | | |
| | | | | | | | | | | | | | | |
| Totale scarichi parziali _____ | | | | | | | | | | | | | | |

| B.9.2 Scarichi idrici (alla capacità produttiva) | | | | | | | | | | NON APPLICABILE | | | | | |
|---|----------------|---|---|----------|---|---------------------|--|---|--|---|----------------------------|-----------------|-------------------------------------|---|--|
| Scarico Finale | | Georeferenziazione (tipo di coordinate) | | | Tipologia acque | | | | | di processo (AI); <input type="checkbox"/> industriali di raffreddamento (AR); <input type="checkbox"/> di dilavamento (DI); <input type="checkbox"/> di prima pioggia (se separate)(IP); <input type="checkbox"/> di lavaggio aree esterne (LV); <input type="checkbox"/> assimilate alle domestiche (art. 101 Dlgs. 152/06) (AD). | | | | | |
| Recettore <input type="checkbox"/> corpo idrico superficiale interno <input type="checkbox"/> mare <input type="checkbox"/> pubblica fognatura <input type="checkbox"/> acque di transizione <input type="checkbox"/> rete fognaria non urbana <input type="checkbox"/> impianto di trattamento comune <input type="checkbox"/> altro (specificare) | | | | | | | | | | Portata media annua | | Portata mensile | | Misuratore portata (SI/NO) | |
| Scarico parziale (sigla) | n. Progressivo | Georeferenziazione (coordinate) | Fase/unità o superfici e di provenienza | % in vol | Tipologia | Modalità di scarico | Per acque meteoriche Superficie relativa (m ²) | Tecniche di abbattimento applicate all'unità | | Trattamento in impianto comune | | Temperatura pH | Sistema di monitoraggio in continuo | | |
| | | | | | | | | BAT Conclusions o BRefs (Rif. n. BAT / Rif. Bref) | Tecniche equivalenti (descrizione sintetica) | Denominazione/ Gestore impianto | In possesso di AIA (SI/NO) | | SI/NO | Inquinanti e parametri monitorati in continuo | |
| | | | | | | | | | | | | | | | |
| | | | | | | | | | | | | | | | |
| | | | | | | | | | | | | | | | |
| | | | | | | | | | | | | | | | |
| | | | | | | | | | | | | | | | |
| Totale scarichi parziali | | | | | | | | | | | | | | | |
| Scarico Finale | | Georeferenziazione (tipo di coordinate) | | | Tipologia acque convogliate: <input type="checkbox"/> industriali di processo (AI); <input type="checkbox"/> industriali di raffreddamento (AR); <input type="checkbox"/> di dilavamento (DI); <input type="checkbox"/> di prima pioggia (se separate)(IP); <input type="checkbox"/> di lavaggio aree esterne (LV); <input type="checkbox"/> assimilate alle domestiche (art. 101 Dlgs. 152/06) (AD). | | | | | Portata media annua | | Portata mensile | | Misuratore portata (SI/NO) | |
| Recettore <input type="checkbox"/> corpo idrico superficiale interno <input type="checkbox"/> mare <input type="checkbox"/> pubblica fognatura <input type="checkbox"/> acque di transizione <input type="checkbox"/> rete fognaria non urbana <input type="checkbox"/> impianto di trattamento comune <input type="checkbox"/> altro (specificare) | | | | | | | | | | Portata media annua | | Portata mensile | | Misuratore portata (SI/NO) | |
| Scarico parziale (sigla) | n. Progressivo | Georeferenziazione (coordinate) | Fase/unità o superfici e di provenienza | % in vol | Tipologia | Modalità di scarico | Per acque meteoriche Superficie relativa (m ²) | Tecniche di abbattimento applicate all'unità | | Trattamento in impianto comune | | Temperatura pH | Sistema di monitoraggio in continuo | | |
| | | | | | | | | BAT Conclusions o BRefs (Rif. n. BAT / Rif. Bref) | Tecniche equivalenti (descrizione sintetica) | Denominazione/ Gestore impianto | In possesso di AIA (SI/NO) | | SI/NO | Inquinanti e parametri monitorati in continuo | |
| | | | | | | | | | | | | | | | |
| | | | | | | | | | | | | | | | |
| | | | | | | | | | | | | | | | |
| | | | | | | | | | | | | | | | |
| | | | | | | | | | | | | | | | |
| Totale scarichi parziali | | | | | | | | | | | | | | | |

B.11.2 Produzione di rifiuti (alla capacità produttiva)

| Codice CER | Descrizione | Stato fisico | Fasi/unità di provenienza | Quantità totale prodotta | | Quantità annua prodotta | | Produzione specifica | | Stoccaggio | | | |
|------------|--|---|---|---|----------------|---|------------------------|----------------------|-----------------|--------------------------------------|---|---|---|
| | | | | t | m ³ | (t/anno) | (m ³ /anno) | (kg/kg prodotto) | (l/kg prodotto) | N° area | Modalità | Destinazione | |
| 17 05 03* | Terre e rocce contenenti sostanza pericolose | Roccia addensata | Scavo delle gallerie del Tunnel di Base | 208096 | 78527 | 138731 | 52351 | - | - | Maddalena1 M1 | Contentori sigillati in HDPE annegati in malta cementizia | Smaltimento D1 Deposito sotterraneo Maddalena 1 | |
| | | | | (Maddalena1) | | (Maddalena1) | | | | | | | Smaltimento D1 Deposito sotterraneo Maddalena 2 |
| | | | | 62256 | 23493 | 41504 | 15662 | - | - | Maddalena2 M2 | | Smaltimento D1 Deposito sotterraneo Maddalena 1 bis | |
| | | | | 84031 | 31710 | 56021 | 21140 | - | - | Maddalena 1bis M1B | | Smaltimento D1 Deposito sotterraneo Maddalena 1 bis | |
| | | | | (Maddalena1bis) | | (Maddalena1bis) | | | | | | | |
| 15 02 02* | Assorbenti, materiali filtranti, stracci e indumenti protettivi contenenti sostanze pericolose | Sfuso | Scavo delle gallerie del Tunnel di Base | 360 | 3600 | 240 | 2400 | - | - | Maddalena1 Maddalena2 Maddalena 1bis | Big bags annegati in malta cementizia | Smaltimento D1 Deposito sotterraneo Maddalena 1 Maddalena 2 Maddalena 1 bis | |
| | | | | (Maddalena1, Maddalena2, Maddalena 1 bis) | | (Maddalena1, Maddalena2, Maddalena 1 bis) | | | | | | | |
| 19 08 13* | Fanghi contenenti sostanze pericolose prodotti da altri trattamenti delle acque reflue industriali | Solido (fanghi filtropressati palabili) | Scavo delle gallerie del Tunnel di Base | 720 | 450 | 480 | 300 | - | - | Maddalena1 Maddalena2 Maddalena 1bis | Contentori sigillati in HDPE annegati in malta cementizia | Smaltimento D1 Deposito sotterraneo Maddalena 1 Maddalena 2 Maddalena 1 bis | |

B.14 Rumore

**NON
APPLICABILE**

- Classe acustica identificativa della zona interessata dall'installazione: _____
- Limiti di emissione stabiliti dalla classificazione acustica per la zona interessata dall'installazione:
 _____(giorno) / _____(notte)
- Installazione a ciclo produttivo continuo: si no

| Sorgenti di rumore | Localizzazione | Pressione sonora massima (dBA) ad 1 m dalla sorgente | | Sistemi di contenimento nella sorgente | Capacità di abbattimento (dBA) |
|--------------------|----------------|--|-------|--|--------------------------------|
| | | giorno | notte | | |
| | | | | | |
| | | | | | |
| | | | | | |
| | | | | | |
| | | | | | |
| | | | | | |
| | | | | | |
| | | | | | |
| | | | | | |
| | | | | | |

Note

| | | |
|-------------------|----------------------------|--|
| B.15 Odori | NON APPLICABILE | |
| | | |
| <u>Note</u> | | |

B.16 Altre tipologie di inquinamento**NON
APPLICABILE**

Riportare in questa sezione le informazioni relative ad altre forme di inquinamento non contemplate nelle sezioni precedenti, quali per esempio inquinamento luminoso, elettromagnetismo, vibrazioni, amianto, PCB, gas serra, sostanze ozono-lesive

| B.17 Linee di impatto ambientale | |
|---|---|
| <u>ARIA</u> | |
| Contributi potenziali all'inquinamento atmosferico locale di macro-inquinanti emessi da sorgenti puntuali | <input type="checkbox"/> SI <input checked="" type="checkbox"/> NO |
| Contributi potenziali all'inquinamento atmosferico locale da micro-inquinanti emessi da sorgenti puntuali | <input type="checkbox"/> SI <input checked="" type="checkbox"/> NO |
| Contributi potenziali ad inquinamenti atmosferici transfrontalieri | <input type="checkbox"/> SI <input checked="" type="checkbox"/> NO |
| Rischi di inquinamento atmosferico da sorgenti diffuse | <input type="checkbox"/> SI <input checked="" type="checkbox"/> NO |
| Rischio di produzione di cattivi odori | <input type="checkbox"/> SI <input checked="" type="checkbox"/> NO |
| Rischio di produzione di aerosol potenzialmente pericolosi | <input type="checkbox"/> SI <input checked="" type="checkbox"/> NO |
| Rischi di incidenti con fuoriuscita di nubi tossiche | <input type="checkbox"/> SI <input checked="" type="checkbox"/> NO |
| <u>CLIMA</u> | |
| Potenziati modifiche indesiderate al microclima locale | <input type="checkbox"/> SI <input checked="" type="checkbox"/> NO |
| Rischi legati all'emissione di vapor acqueo | <input type="checkbox"/> SI <input checked="" type="checkbox"/> NO |
| Potenziati contributi all'emissione di gas-serra | <input type="checkbox"/> SI <input checked="" type="checkbox"/> NO |
| <u>ACQUE SUPERFICIALI</u> | |
| Consumi di risorse idriche | <input type="checkbox"/> SI <input checked="" type="checkbox"/> NO |
| Deviazioni permanenti di corsi d'acqua ed impatti conseguenti | <input type="checkbox"/> SI <input checked="" type="checkbox"/> NO |

| | |
|--|---|
| Rischi di interferenze negative con l'esistente sistema di distribuzione delle acque | <input type="checkbox"/> SI <input checked="" type="checkbox"/> NO |
| Rischio di inquinamento di acque superficiali da scarichi diretti | <input type="checkbox"/> SI <input checked="" type="checkbox"/> NO |
| Rischio di inquinamento di corpi idrici superficiali per dilavamento meteorico di superfici inquinate | <input type="checkbox"/> SI <input checked="" type="checkbox"/> NO |
| Rischi di inquinamenti acuti di acque superficiali da scarichi occasionali | <input type="checkbox"/> SI <input checked="" type="checkbox"/> NO |
| Rischi di inquinamento di corpi idrici a causa di sversamenti incidentali di sostanze pericolose da automezzi | <input type="checkbox"/> SI <input checked="" type="checkbox"/> NO |
| <u>ACQUE SOTTERRANEE</u> | |
| Riduzione della disponibilità di risorse idriche sotterranee | <input type="checkbox"/> SI <input checked="" type="checkbox"/> NO |
| Consumi di risorse idriche sotterranee | <input type="checkbox"/> SI <input checked="" type="checkbox"/> NO |
| Interferenze dei flussi idrici sotterranei (prime falde) da parte di opere sotterranee | <input type="checkbox"/> SI <input checked="" type="checkbox"/> NO |
| Rischio di inquinamento delle acque di falda da percolazione di sostanze pericolose conseguente ad accumuli temporanei di materiali di processo o a deposito di rifiuti | <input type="checkbox"/> SI <input checked="" type="checkbox"/> NO |
| Rischio di inquinamento delle acque di falda da percolazione di sostanze pericolose attraverso la movimentazione di suoli contaminati | <input type="checkbox"/> SI <input checked="" type="checkbox"/> NO |
| <u>SUOLO, SOTTOSUOLO, ASSETTO IDRO GEOMORFOLOGICO</u> | |
| Potenziale incremento di rischi idrogeologici conseguenti all'alterazione (diretta o indiretta) dell'assetto idraulico di corsi d'acqua e/o di aree di pertinenza fluviale | <input type="checkbox"/> SI <input checked="" type="checkbox"/> NO |
| Potenziale erosione indiretta di litorali in seguito alle riduzioni del trasporto solido di corsi d'acqua | <input type="checkbox"/> SI <input checked="" type="checkbox"/> NO |
| Consumi di risorse del sottosuolo (materiali di cava, minerali) | <input type="checkbox"/> SI <input checked="" type="checkbox"/> NO |
| Potenziali alterazioni dell'assetto esistente dei suoli | <input type="checkbox"/> SI <input checked="" type="checkbox"/> NO |

| | |
|--|---|
| Induzione (o rischi di induzione) di subsidenza | <input type="checkbox"/> SI <input checked="" type="checkbox"/> NO |
| Rischio di Inquinamento di suoli da parte di depositi di materiali con sostanze pericolose | <input type="checkbox"/> SI <input checked="" type="checkbox"/> NO |
| <u>RUMORE</u> | |
| Potenziati impatti diretti da rumore su ricettori sensibili in fase di esercizio | <input type="checkbox"/> SI <input checked="" type="checkbox"/> NO |
| Potenziati impatti da rumore su ricettori sensibili in fase di esercizio da traffico indotto | <input type="checkbox"/> SI <input checked="" type="checkbox"/> NO |
| <u>VIBRAZIONI</u> | |
| Possibili danni a edifici e/o infrastrutture derivanti da vibrazioni in fase di esercizio | <input type="checkbox"/> SI <input checked="" type="checkbox"/> NO |
| Possibili danni a edifici e/o infrastrutture derivanti da vibrazioni in fase di esercizio prodotte dal traffico indotto | <input type="checkbox"/> SI <input checked="" type="checkbox"/> NO |
| <u>RADIAZIONI NON IONIZZANTI</u> | |
| Introduzione sul territorio di sorgenti di radiazioni elettromagnetiche, con potenziali rischi conseguenti | <input type="checkbox"/> SI <input checked="" type="checkbox"/> NO |
| Rischio di modifica dell'attuale distribuzione delle sorgenti di onde elettromagnetiche, con potenziali rischi conseguenti | <input type="checkbox"/> SI <input checked="" type="checkbox"/> NO |
| Potenziale produzione di luce notturna in ambienti sensibili | <input type="checkbox"/> SI <input checked="" type="checkbox"/> NO |

| Rif. | ALLEGATI ALLA SCHEDA B | Allegato | Numero di pagg. | Riservato |
|---|---|-------------------------------------|-----------------|--------------------------|
| <i>Allegare i documenti di seguito elencati se aggiornati rispetto alla documentazione già presentata con la prima domanda di AIA</i> | | | | |
| All. B 18 | Relazione tecnica dei processi produttivi Si veda Elaborato n. 1: Relazione generale PRV_AIA_7662_01-00-00_10-06 | <input checked="" type="checkbox"/> | | - |
| All. B 19 | Planimetria dell'approvvigionamento e distribuzione idrica | <input type="checkbox"/> | | <input type="checkbox"/> |
| All. B 20 | Planimetria dello stabilimento con individuazione dei punti di emissione e trattamento degli scarichi in atmosfera | <input type="checkbox"/> | | <input type="checkbox"/> |
| All. B 21 | Planimetria delle reti fognarie, dei sistemi di trattamento, dei punti di emissione degli scarichi liquidi e della rete piezometrica | <input type="checkbox"/> | | <input type="checkbox"/> |
| All. B 22 | Planimetria dello stabilimento con individuazione delle aree per lo stoccaggio di materie e rifiuti Si veda Allegato 3.5: Sistemazione generale della discarica PRV_C3A_3803_26-48-10_30-04_Planimetria generale_C PRV_C3A_7520_26-48-11_30-01_Planimetria_A) | <input checked="" type="checkbox"/> | | <input type="checkbox"/> |
| All. B 23 | Planimetria dello stabilimento con individuazione dei punti di origine e delle zone di influenza delle sorgenti sonore | <input type="checkbox"/> | | - |
| All. B 24 | Identificazione e quantificazione dell'impatto acustico | <input type="checkbox"/> | | - |
| All. B 25 | Ulteriore documentazione per la gestione dei rifiuti Si veda Allegato B.31 Elenco elaborati (al termine della scheda B) | <input checked="" type="checkbox"/> | | - |
| All. B 26 | Registrazione delle misure delle emissioni in atmosfera effettuate nell'anno di riferimento | <input type="checkbox"/> | | <input type="checkbox"/> |
| All. B 27 | Registrazione delle misure delle emissioni in acqua effettuate nell'anno di riferimento | <input type="checkbox"/> | | <input type="checkbox"/> |
| All. B 28 | Copia dei contratti stipulati con eventuali gestori di impianti esterni di trattamento dei reflui con l'indicazione delle specifiche di conferimento, di tipologia e frequenza dei controlli previsti | <input type="checkbox"/> | | - |
| All. B 29 | Relazione sulle emissioni odorigene nell'area circostante l'installazione | <input type="checkbox"/> | | <input type="checkbox"/> |
| All. B 30 | Relazione descrittiva sulle modalità di gestione delle acque meteoriche | <input type="checkbox"/> | | <input type="checkbox"/> |
| All. B 31 | Altro (da specificare nelle note) Si veda Allegato B.31 Elenco elaborati (al termine della scheda B) | <input checked="" type="checkbox"/> | | <input type="checkbox"/> |
| TOTALE ALLEGATI ALLA SCHEDA B | | 4 | | |
| Note: | | | | |

All. B31 Elenco elaborati

| | | AIA | | | | | | | | | | AUTORIZZAZIONE INTEGRATA AMBIENTALE | | | | | |
|-----|-----|-----|----|----|----|----|----|------|---|----|-----|--|--|-----------------------------|--|--------------------|--|
| | | AIA | | 01 | | | | | | | | | | Documenti per richiesta AIA | | | |
| | | AIA | | 01 | | 00 | | | | | | | | | | Elaborati generali | |
| PRV | LOM | AIA | 01 | 00 | 00 | 10 | 08 | 7660 | 0 | AP | NOT | Modulistica di domanda AIA (Schede AIA nazionale) | | | | | |
| PRV | LOM | AIA | 01 | 00 | 00 | 10 | 01 | 7661 | 0 | AP | NOT | Modulistica di domanda AIA (Schede AIA Città Metropolitana) | | | | | |
| PRV | LOM | AIA | 01 | 00 | 00 | 10 | 02 | 7662 | 0 | AP | NOT | Elaborato n. 1: Relazione generale | | | | | |
| PRV | | | | | | | | | | | | Elaborato n. 2: Relazione geologico-tecnica (vedere documento di progetto PRV_C3B_7201_26-48-01_10-02_Relazione generale nodo Maddalena_B) | | | | | |
| PRV | | | | | | | | | | | | Allegato 2.1: Carta dei vincoli - Stato di fatto (NON APPLICABILE) | | | | | |
| PRV | | | | | | | | | | | | Allegato 2.2: Carta geomorfologica generale (vedere documento di progetto PRV_C3B_0116_26-19-01_30-11_Geomorfologia_10000_TdB2_3_D PRV_C3B_0132_26-19-01_30-12_Geomorfologia_10000_TdB3_3_D) | | | | | |
| PRV | | | | | | | | | | | | Allegato 2.3: Carta geologica generale (vedere documento di progetto PRV_C3B_7202_26-48-01_30-01_Geologia_Maddalena_B) | | | | | |
| PRV | | | | | | | | | | | | Allegato 2.4: Carta litologica tecnica di dettaglio (vedere documenti di progetto PRV_C3B_7205_26-48-01_40-02_Geomecc.Clarea_B PRV_C3B_0112_26-19-01_30-05_Geologia_TdB_2_3_10000_C PRV_C3B_0128_26-19-01_30-06_Geologia_TdB_3_3_10000_D PRV_C3B_7206_26-48-01_40-01_Prof.Geomecc.Maddalena1_B PRV_C3B_7207_26-48-01_40-03_Maddalena2_A PRV_C3B_7214_26-48-01_40-07_Prof.Maddalena1bis_A) | | | | | |
| PRV | | | | | | | | | | | | Allegato 2.5: Carta dei pozzi (vedere documenti di progetto PRV_C3B_0099_00-02-03_30-02_Carta rischio punti acqua_F) | | | | | |
| PRV | | | | | | | | | | | | Allegato 2.6: Carta idrogeologica generale (vedere documenti di progetto PRV_C3B_0098_00-02-03_30-01_TdB_Idroeologia_25000_D) | | | | | |

| | | AIA | | | | | | | | AUTORIZZAZIONE INTEGRATA AMBIENTALE | | |
|-----|--|-----|----|----|--|--|--|--|--|-------------------------------------|--|--------------------|
| | | AIA | 01 | | | | | | | | Documenti per richiesta AIA | |
| | | AIA | 01 | 00 | | | | | | | | Elaborati generali |
| PRV | | | | | | | | | | | <p>Allegato 2.7: Carta idrogeologica di dettaglio (vedere documenti di progetto PRV_C3B_0114_26-19-01_30-08_Idrogeologia_TdB_2_3_10000_C PRV_C3B_0130_26-19-01_30-09_Idrogeologia_TdB_3_3_10000_C PRV_C3B_7209_26-48-01_40-05_Maddalena2-IDRO_B PRV_C3B_7214_26-48-01_40-07_Prof.Maddalena1bis_A)</p> | |
| PRV | | | | | | | | | | | <p>Elaborato n. 3: Relazione tecnica (vedere documenti di progetto PRV_C3A_7610_33-02-02_10_07_Gestione delle rocce verdi_B PRV_C3B_0086_00-04-03_10-03_Gestione del materiale contenente amianto_F PRV_CSP_0012_04-02-02_10-02_Dossier PSC Parte Generale_A PRV_CSP_0053_04-02-02_10-06_Dossier Gallerie Maddalena Imbocco est Tdb (Susa) Area sicurezza Clarea_A)</p> | |
| PRV | | | | | | | | | | | <p>Allegato 3.1: Corografia (vedere documenti di progetto PRV_C3A_3803_26-48-10_30-04_Planimetria generale_C PRV_C3A_7520_26-48-11_30-01_Planimetria_A)</p> | |
| PRV | | | | | | | | | | | <p>Allegato 3.2: Stralcio del P.R.G. vigente e di quello eventualmente adottato (NON APPLICABILE)</p> | |
| PRV | | | | | | | | | | | <p>Allegato 3.3: Estratto mappa catastale (NON APPLICABILE)</p> | |
| PRV | | | | | | | | | | | <p>Allegato 3.4: Tavole grafiche di progetto (vedere documenti di progetto PRV_C3A_3810_26-48-10_30-01_Planimetria 1-3_D PRV_C3A_3811_26-48-10_30-02_Planimetria 2-3_D PRV_C3A_3812_26-48-10_30-03_Planimetria 3-3_D PRV_C3A_7526_26-48-10_40-14_Rocce verdi - Sezione corrente_B PRV_C3A_7527_26-48-10_40-15_Rocce verdi - Nicchie NLS_B PRV_C3A_7523_26-48-10_40-16_Rocce verdi - Nicchia NE1_B PRV_C3A_7528_26-48-10_40-17_Rocce verdi - Nicchia NE2_B PRV_C3A_7554_26-48-10_40-18_Rocce verdi - Maddalena Ibis - Sezione corrente_A PRV_C3A_7520_26-48-11_30-01_Planimetria_A PRV_C3A_7533_26-48-11_40-06_Rocce verdi - sezione corrente_B PRV_C3A_7535_26-48-11_40-04_Rocce verdi - rami RLS_B)</p> | |
| PRV | | | | | | | | | | | <p>Allegato 3.5: Sistemazione generale della discarica (vedere documenti di progetto PRV_C3A_3803_26-48-10_30-04_Planimetria generale_C PRV_C3A_7520_26-48-11_30-01_Planimetria_A)</p> | |

| | | AIA | | | | | | | | | | AUTORIZZAZIONE INTEGRATA AMBIENTALE | | |
|-----|-----|-----|----|----|----|----|----|------|---|----|-----|-------------------------------------|---|--|
| | | AIA | 01 | | | | | | | | | Documenti per richiesta AIA | | |
| | | AIA | 01 | 00 | | | | | | | | | Elaborati generali | |
| PRV | | | | | | | | | | | | | Allegato 3.6: Rilievo altimetrico – Stato di fatto (vedere documenti di progetto PRV_C3A_3813_26-48-10_40-01_Profilo longitudinale 1_D PRV_C3A_3814_26-48-10_40-02_Profilo longitudinale 2_D PRV_C3A_3817_26-48-10_40-12_Profilo longitudinale 3_C PRV_C3A_7524_26-48-11_40-01_Profilo_longitudinale_A) | |
| PRV | | | | | | | | | | | | | Allegato 3.7: Planimetria generale di approntamento con indicazione della sequenza nella coltivazione (vedere Elaborato n. 1 - Relazione generale - PRV_C3C_7662_01-89-01_10-02) | |
| PRV | | | | | | | | | | | | | Allegato 3.8: Sistema di impermeabilizzazione: planimetria e sezioni (vedere documenti di progetto PRV_C3A_7572_26-48-20_40-09_Rivestimento - rocce verdi - Sezione corrente_A PRV_C3A_7573_26-48-20_40-10_Rivestimento - rocce verdi - Nicchie NLS_A PRV_C3A_7574_26-48-20_40-11_Rivestimento - rocce verdi - Nicchia NE1_A PRV_C3A_7579_26-48-20_40-17_Rivestimento - rocce verdi - Maddalena 1bis - Sezione corrente_A PRV_C3A_7556_26-48-21_40-13_Rocce verdi - rami RLS_A) | |
| PRV | | | | | | | | | | | | | Allegato 3.9: Planimetria dei sistemi di monitoraggio ambientale (vedere Elaborato n. 4.3 - Piano di sorveglianza e controllo - PRV_C3C_7665_01-89-01_10-05) | |
| PRV | LOM | AIA | 01 | 00 | 00 | 10 | 03 | 7663 | 0 | AP | NOT | | Elaborato n. 4.1: Piano di gestione operativa | |
| PRV | LOM | AIA | 01 | 00 | 00 | 10 | 04 | 7664 | 0 | AP | NOT | | Elaborato n. 4.2: Piano di gestione post-operativa | |
| PRV | LOM | AIA | 01 | 00 | 00 | 10 | 05 | 7665 | 0 | AP | NOT | | Elaborato n. 4.3: Piano di sorveglianza e controllo | |
| PRV | LOM | AIA | 01 | 00 | 00 | 10 | 06 | 7666 | 0 | AP | NOT | | Elaborato n. 4.4: Piano di ripristino ambientale | |
| PRV | LOM | AIA | 01 | 00 | 00 | 10 | 07 | 7667 | 0 | AP | NOT | | Elaborato n. 4.5: Piano finanziario | |

SCHEDA C - DATI E NOTIZIE SULL'INSTALLAZIONE DA AUTORIZZARE**Sommario**

| | |
|---|----------|
| C.1 Sintesi degli interventi di adeguamento per l'installazione oggetto di riesame | 2 |
| C.2 Sintesi delle variazioni alla capacità produttiva | 3 |
| C.3 Consumi ed emissioni | 4 |
| C.4 Sintesi delle variazioni delle modalità di gestione ambientale | 5 |
| C.5 Scheda di sintesi sui benefici ambientali attesi | 6 |
| ALLEGATI ALLA SCHEDA C..... | 7 |

| C.2 Sintesi delle variazioni alla capacità produttiva | | |
|--|--|--------------------------------------|
| Temî ambientali | Variazioni (alla capacità produttiva) | Allegare schede modificate |
| Consumo di materie prime | SI /NO | B.1.2_mod →C.1.2 |
| Consumo di risorse idriche | SI /NO | B.2.2_mod →C.2.2 |
| Produzione di energia | SI /NO | B.3.2_mod →C.3.2 |
| Consumo di energia | SI /NO | B.4.2_mod →C.4.2 |
| Combustibili utilizzati | SI /NO | B.5.2_mod →C.5.2 |
| Fonti di emissioni in atmosfera di tipo convogliato | SI /NO | B.6_mod →C.6 |
| Emissioni in atmosfera di tipo convogliato | SI /NO | B.7.2_mod →C.7.2 B.7.3_mod →C.7.3 |
| Fonti di emissioni in atmosfera di tipo non convogliato | SI /NO | B.8.2_mod →C.8.2 |
| Scarichi idrici | SI /NO | B.9.2_mod →C.9.2 |
| Emissioni in acqua | SI /NO | B.10.2_mod →C.10.2 |
| Produzione di rifiuti | SI /NO | B.11.2_mod →C.11.2 |
| Aree di stoccaggio di rifiuti | SI /NO | B.12_mod →C.12 |
| Aree di stoccaggio di materie prime, prodotti ed intermedi | SI /NO | B.13_mod →C.13 B.13.1_mod →C.13.1 |
| Rumore | SI /NO | B.14_mod →C.14 |
| Odori | SI /NO | B.15_mod →C.15 |
| Altre tipologie di inquinamento | SI /NO | B.16_mod →C.16.2 |

| C.3 Consumi ed emissioni | |
|---|-------------------------------------|
| Aspetti ambientali | Descrizione delle variazioni |
| Consumo di materie prime | |
| Consumo di risorse idriche | |
| Produzione di energia | |
| Consumo di energia | |
| Combustibili utilizzati | |
| Emissioni in aria di tipo convogliato | |
| Emissioni in aria di tipo non convogliato | |
| Scarichi idrici | |
| Emissioni in acqua | |
| Emissioni in acqua: presenza di sostanze pericolose | |
| Produzione di rifiuti | |
| Aree di stoccaggio | |
| Odori | |
| Rumore | |
| Impatto visivo | |
| Altre tipologie di inquinamento | |

| C.4 Sintesi delle variazioni delle modalità di gestione ambientale | |
|--|--|
| Modifiche delle modalità di gestione ambientale a seguito degli interventi previsti per l'installazione oggetto di riesame | <input type="checkbox"/> NO <input type="checkbox"/> SI, specificare nella tabella seguente gli aspetti ambientali soggetti a modifiche |
| Aspetti ambientali | Variazioni |
| Consumo di materie prime | SI/NO |
| Consumo di risorse idriche | SI/NO |
| Produzione di energia | SI/NO |
| Consumo di energia | SI/NO |
| Combustibili utilizzati | SI/NO |
| Emissioni in aria di tipo convogliato | SI/NO |
| Emissioni in aria di tipo non convogliato | SI/NO |
| Scarichi idrici | SI/NO |
| Emissioni in acqua | SI/NO |
| Emissioni in acqua: presenza di sostanze pericolose | SI/NO |
| Produzione di rifiuti | SI/NO |
| Aree di stoccaggio | SI/NO |
| Odori | SI/NO |
| Rumore | SI/NO |
| Impatto visivo | SI/NO |
| Altre tipologie di inquinamento | SI/NO |

| C.5 Scheda di sintesi sui benefici ambientali attesi | | | | | | | | | |
|---|-------------------------|---------------------------|--------------------------|--|------------------------------|---------------|-------------------|--------------|----------------------------------|
| | Linee di impatto | | | | | | | | |
| | Aria | Acque superficiali | Acque sotterranee | Suolo, sottosuolo / Assesto idro geomorfologico | Produzione di rifiuti | Rumore | Vibrazioni | Clima | Radiazioni non ionizzanti |
| Tecnica 1 | SI/NO | SI/NO | SI/NO | SI/NO | SI/NO | SI/NO | SI/NO | SI/NO | SI/NO |
| Tecnica 2 | SI/NO | SI/NO | SI/NO | SI/NO | SI/NO | SI/NO | SI/NO | SI/NO | SI/NO |
| Tecnica 3 | SI/NO | SI/NO | SI/NO | SI/NO | SI/NO | SI/NO | SI/NO | SI/NO | SI/NO |
| Tecnica 4 | SI/NO | SI/NO | SI/NO | SI/NO | SI/NO | SI/NO | SI/NO | SI/NO | SI/NO |
| ... | SI/NO | SI/NO | SI/NO | SI/NO | SI/NO | SI/NO | SI/NO | SI/NO | SI/NO |

| Rif. | ALLEGATI ALLA SCHEDA C | Allegato | Numero di pagg. | Riservato |
|--------------------------------------|--|--------------------------|-----------------|--------------------------|
| All. C6 | <i>Nuova</i> relazione tecnica dei processi produttivi dell'installazione da autorizzare | <input type="checkbox"/> | | - |
| All. C7 | <i>Nuovi</i> schemi a blocchi | <input type="checkbox"/> | | - |
| All. C8 | Planimetria <i>modificata</i> dell'approvvigionamento e distribuzione idrica | <input type="checkbox"/> | | <input type="checkbox"/> |
| All. C9 | Planimetria <i>modificata</i> dello stabilimento con individuazione dei punti di emissione e trattamento degli scarichi in atmosfera | <input type="checkbox"/> | | <input type="checkbox"/> |
| All. C10 | Planimetria <i>modificata</i> delle reti fognarie, dei sistemi di trattamento, dei punti di emissione degli scarichi liquidi e della rete piezometrica | <input type="checkbox"/> | | <input type="checkbox"/> |
| All. C11 | Planimetria <i>modificata</i> dello stabilimento con individuazione delle aree per lo stoccaggio di materie e rifiuti [⊛] | <input type="checkbox"/> | | <input type="checkbox"/> |
| All. C12 | Planimetria <i>modificata</i> dello stabilimento con individuazione dei punti di origine e delle zone di influenza delle sorgenti sonore | <input type="checkbox"/> | | - |
| All. C13 | Altro (da specificare nelle note) | | | |
| TOTALE ALLEGATI ALLA SCHEDA C | | | | |
| Note: | | | | |

SCHEDA D - APPLICAZIONE DELLE BAT ED EFFETTI AMBIENTALI DELLA PROPOSTA IMPIANTISTICA

| | |
|--|----|
| D.1 BAT applicate all'installazione per la proposta impiantistica oggetto di riesame..... | 2 |
| D.1.1 BAT Generali | 2 |
| D.1.2 BAT applicate al singolo processo non già indicate tra le BAT generali..... | 3 |
| D.2 Descrizione sintetica delle BAT alternative prese in considerazione e non applicate per la proposta impiantistica oggetto di riesame | 4 |
| D.2.1 BAT Generali | 4 |
| D.2.2 BAT applicate al singolo processo | 5 |
| D.3 Sezione riservata ai Gestori delle Raffinerie - Gestione integrata delle emissioni di NOx ed SO ₂ | 6 |
| D.3.1 - BAT 57 - Gestione integrata delle emissioni di NOx | 6 |
| D.3.2 BAT 58 - Gestione integrata delle emissioni di SO ₂ | 8 |
| D.3.3 Criterio di applicazione delle BAT 57 E 58..... | 10 |
| D.4 Accettabilità della proposta impiantistica e criteri di soddisfazione..... | 11 |
| ALLEGATI ALLA SCHEDA D..... | 12 |

D.1 BAT applicate all'installazione per la proposta impiantistica oggetto di riesame**D.1.1 BAT Generali**

| Comparto/ matrice ambientale | Tecnica | Rif. BAT Conclusions e BRef di Settore | | Rif. BAT Conclusions e BRef non di Settore | | Altri riferimenti | Per le tecniche previste e non ancora adottate indicare il presunto termine di attuazione |
|---|---------|--|------------------------------------|--|-----------|---|---|
| | | BATC (indicare num. BAT) | Rif. BRef (se BATC non pubblicate) | BATC (indicare num. BAT) | Rif. BRef | | |
| SGA ³ | | | | | | | |
| Consumo ed efficienza energetica | | | | | | | |
| Stoccaggio e movimentazione e gestione materiali | | | | | | | |
| Emissioni convogliate in atmosfera | | | | | | | |
| Emissioni diffuse /fuggitive | | | | | | | |
| Monitoraggio delle emissioni convogliate | | | | | | | |
| Gestione delle acque reflue ed emissioni in acqua | | | | | | | |
| Monitoraggio delle emissioni in acqua | | | | | | | |
| Produzione e gestione dei rifiuti | | | | | | D.Lgs. 36/2003 e s.m.i. "Attuazione della Direttiva 1999/31/CE del Consiglio delle Comunità Europee del 26 aprile 1999, relativa alle discariche di rifiuti | |
| | | | | | | Decreto del 27/9/2010 s.m.i. in cui sono stati definiti i "Criteri di ammissibilità dei rifiuti in discarica" | |
| Emissioni sonore | | | | | | | |
| Emissioni odorigene | | | | | | | |
| Altro | | | | | | | |
| Note | | | | | | | |

**NON
APPLICABILE**

D.1.2 BAT applicate al singolo processo non già indicate tra le BAT generali

| Comparto/ matrice ambientale | Processo / Unità ¹ | Tecnica | Rif. BAT Conclusions e BRef di Settore dell'attività principale | | Rif. BAT Conclusions e BRef non di Settore | | Raggiungimento BAT-AELs /BAT-AEPL ove pertinenti ² | | | | Altre tecniche / BAT | |
|--|----------------------------------|---------|--|-----------|---|-----------|--|--------------------------|--|-----------------|----------------------|--|
| | | | BATC (num. BAT) | Rif. Bref | BATC (num. BAT) | Rif. Bref | Inquina nte | SI | | NO ³ | Altri riferimenti | Per le tecniche previste e non ancora adottate indicare il presunto termine di attuazione |
| | | | | | | | | Attualmente raggiunti | Termine previsto per il raggiungimento | | | |
| Emissioni convogliate in atmosf. | | | | | | | | | | | | |
| Emissioni diffuse /fuggitive | | | | | | | | | | | | |
| Emissioni in acqua | | | | | | | | | | | | |
| Produzion e e gestione dei rifiuti | | | | | | | | | | | | |
| Emissioni sonore | | | | | | | | | | | | |
| Emissioni odorigene | | | | | | | | | | | | |
| Altro | | | | | | | | | | | | |

¹ I Gestori di raffinerie che chiedono di avvalersi delle BAT 57 e 58 di cui alla Decisione 2014/738 del 9 ottobre 2014 (Conclusioni sulle BAT), e che pertanto compileranno le schede D3, potranno non compilare la presente tabella limitatamente alle unità e agli inquinanti (NOx ed SO₂) ricompresi nelle citate BAT 57 e 58.

² Il gestore consideri che, in base a quanto previsto all'art. 29-*octies*, comma 6, deve essere previsto il raggiungimento dei **BAT-AELs** entro 4 anni dalla pubblicazione delle BATC di settore.

³ Relativamente ai BAT-AELs per i quali il gestore dichiara che non è previsto il raggiungimento entro il termine di 4 anni dalla pubblicazione delle BATC di settore, il gestore dovrà indicare il riferimento ai casi di cui all' All. XII-bis (lettere a -h) del D. Lgs. 152/06 per la richiesta di applicazione delle deroghe di cui all'art. 29-*sexies*, comma 9-bis e riportare analisi costi/benefici allo specifico allegato D15.

D.2 Descrizione sintetica delle BAT alternative prese in considerazione e non applicate per la proposta impiantistica oggetto di riesame**D.2.1 BAT Generali****NON
APPLICABILE**

| Comparto/matrice ambientale | Tecnica | Rif. BAT Conclusions e Bref di Settore | | Rif. BAT Conclusions e Bref non di Settore | | Altri riferimenti | Motivazione sintetica della non applicazione della tecnica |
|---|---------|--|------------------------------------|--|-----------|-------------------|--|
| | | BATC (indicare num. BAT) | Rif. Bref (se BATC non pubblicate) | BATC (indicare num. BAT) | Rif. Bref | | |
| SGA | | | | | | | |
| Efficienza energetica | | | | | | | |
| Stoccaggio e movimentazione materiali | | | | | | | |
| Emissioni diffuse /fuggitive | | | | | | | |
| Emissioni conv. In atmosf. | | | | | | | |
| Monitoraggio delle emissioni conv. In atmosf. | | | | | | | |
| Emissioni in acqua | | | | | | | |
| Monitoraggio delle emissioni in acqua | | | | | | | |
| Produzione e gestione dei rifiuti | | | | | | | |
| Rumore | | | | | | | |
| Altro | | | | | | | |
| | | | | | | | |
| | | | | | | | |

| D.2.2 BAT applicate al singolo processo | | | NON APPLICABILE | | | | | |
|---|----------|---------|--|------------------------------------|--|-----------|-------------------|--|
| Comparto/ matrice ambientale | Processo | Tecnica | Rif. BAT Conclusions e Bref di Settore | | Rif. BAT Conclusions e Bref non di Settore | | Altri riferimenti | Motivazione sintetica della non applicazione della tecnica |
| | | | BATC (num. BAT) | Rif. Bref (se BATC non pubblicate) | BATC (num. BAT) | Rif. Bref | | |
| Emissioni convogliate in atmosf. | | | | | | | | |
| | | | | | | | | |
| | | | | | | | | |
| Emissioni in acqua | | | | | | | | |
| | | | | | | | | |
| | | | | | | | | |
| Produzione e gestione dei rifiuti | | | | | | | | |
| | | | | | | | | |
| | | | | | | | | |
| Rumore | | | | | | | | |
| | | | | | | | | |
| | | | | | | | | |
| Altro | | | | | | | | |
| | | | | | | | | |
| | | | | | | | | |

| D.3 Sezione riservata ai Gestori delle Raffinerie - Gestione integrata delle emissioni di NOx ed SO2 | | | | | | | | | | | NON APPLICABILE | |
|--|--------------|-------------------------|-------------------------------|--------------|--------------|---|-------------------------|---|---|---|-----------------------------------|---|
| D.3.1 - BAT 57 - Gestione integrata delle emissioni di NOx | | | | | | | | | | | | |
| Unità | | | | | Sigla Camino | Portata fumi media mensile rappresentativa del normale funzionamento dell'unità (Nm ³ /h) ¹ | | Concentrazione media mensile rappresentativa per il normale funzionamento dell'unità (mg/Nm ³) ¹ | | BAT applicate o che si intendono applicare all'unità (specificare la tecnica tra quelle elencate nelle BAT 24 o 34) | | Concentrazione che si sarebbe ottenuta con l'applicazione delle pertinenti BAT 34 e 24 valore medio mensile (mg/Nm ³) |
| Tipo unità | nome / sigla | Nuovo / Esistente (N/E) | Per le unità di combustione | | | Per singola unità | Eventuale camino comune | Per singola unità (specif. % O ₂ rif.) | Eventuale camino comune (specificare % O ₂ rif.) | Attualmente applicata | Termine previsto per l'attuazione | |
| | | | Potenza termica nominale (MW) | Combustibili | | | | | | | | |
| Unità di combustione ² | | | | | | | | | | | | |
| | | | | | | | | | | | | |
| | | | | | | | | | | | | |
| | | | | | | | | | | | | |
| | | | | | | | | | | | | |
| | | | | | | | | | | | | |
| | | | | | | | | | | | | |
| | | | | | | | | | | | | |
| | | | | | | | | | | | | |
| | | | | | | | | | | | | |
| FCC | | | | | | | | | | | | |

¹ Al fine di riportare i dati di portata e di concentrazione che il gestore ritiene rappresentativi del normale funzionamento dell'unità, al gestore è chiesto di individuare 24 mesi anche non consecutivi di esercizio della raffineria nel periodo di validità dell'AIA (se rappresentativi dell'assetto dell'installazione per la quale è richiesto il riesame dell'AIA), e di scegliere tra questi un mese nel quale i valori medi mensili di portata e concentrazioni sono ritenuti maggiormente rappresentativi del normale funzionamento dell'unità. In caso di unità nuova ovvero di cambiamenti sostanziali o strutturali che influenzino i livelli di emissione dell'unità oggetto di autorizzazione, riportare una stima rappresentativa per il normale funzionamento dell'unità.

² E' compreso, se presente, l'impianto IGCC, come specificato alla tabella 9 della BAT 34.

| Unità | | Sigla Camino | Portata fumi al camino o al punto di prelievo gas di scarico dell'unità | | Tecnica di monitoraggio utilizzata in accordo con le BAT n. 57 e n. 4 delle BAT Conclusions | | | |
|-----------------------------------|--------------|--------------|---|---|---|--|--|--|
| Tipo unità | nome / sigla | | Monitoraggio in continuo con misura diretta SI/NO | In caso di monitoraggio in continuo con misura equivalente descrivere sinteticamente il metodo utilizzato | Monitoraggio in continuo con misura diretta (SME) SI/NO | Monitoraggio in continuo indiretto ¹ Specificare la tecnica di monitoraggio ² | Monitoraggio discontinuo con misura diretta ¹ Specificare la frequenza di misura | Monitoraggio discontinuo indiretto ¹ Specificare la tecnica di monitoraggio ² |
| Unità di combustione ¹ | | | | | | | | |
| | | | | | | | | |
| | | | | | | | | |
| | | | | | | | | |
| | | | | | | | | |
| | | | | | | | | |
| | | | | | | | | |
| | | | | | | | | |
| | | | | | | | | |
| FCC | | | | | | | | |

¹ Per i camini con monitoraggio in continuo diretto riportare anche l'ulteriore tecnica di monitoraggio utilizzata in caso di indisponibilità della strumentazione SME

² Specificare i parametri utilizzati per la stima/calcolo delle emissioni, rimandando all'Allegato D19 una descrizione della procedura di stima/calcolo utilizzata, le frequenze e le tecniche di misurazione dei suddetti parametri.

| D.3.2 BAT 58 - Gestione integrata delle emissioni di SO ₂ | | | | | NON APPLICABILE | | | | | | | |
|--|--------------|-------------------------|-------------------------------|--------------|-----------------|---|-------------------------|---|---|--|-----------------------------------|---|
| Unità | | | | | Sigla Camino | Portata fumi media mensile rappresentativa del normale funzionamento dell'unità (Nm ³ /h) ¹ | | Concentrazione media mensile rappresentativa per il normale funzionamento dell'unità (mg/Nm ³) ¹ | | Tecniche applicate o che si intendono applicare all'unità - Specificare, se previste, le tecniche elencate nelle BAT 26, 36 e 54 | | Concentrazione che si sarebbe ottenuta con l'applicazione delle pertinenti BAT 26, 36 e 54 valore medio mensile (mg/Nm ³) |
| Tipo unità | nome / sigla | Nuovo / Esistente (N/E) | Per le unità di combustione | | | Per singola unità | Eventuale camino comune | Per singola unità (specif. % O ₂ rif.) | Eventuale camino comune (specific. % O ₂ rif.) | Attualmente applicata | Termine previsto per l'attuazione | |
| | | | Potenza termica nominale (MW) | Combustibili | | | | | | | | |
| Unità di combustione ² | | | | | | | | | | | | |
| | | | | | | | | | | | | |
| | | | | | | | | | | | | |
| | | | | | | | | | | | | |
| | | | | | | | | | | | | |
| | | | | | | | | | | | | |
| | | | | | | | | | | | | |
| | | | | | | | | | | | | |
| FCC | | | | | | | | | | | | |
| Imp. recupero zolfo | | | | | | | % rec. | Conc. Corrispondente | | | | |

¹ Al fine di riportare i dati di portata e di concentrazione che il gestore ritiene rappresentativi del normale funzionamento dell'unità, al gestore è chiesto di individuare 24 mesi anche non continuativi di esercizio della raffineria nel periodo di validità dell'AIA (se rappresentativi dell'assetto dell'installazione per la quale è richiesto il riesame dell'AIA), e di proporre tra questi un mese nel quale i valori medi mensili di portata e concentrazioni sono ritenuti maggiormente rappresentativi del normale funzionamento dell'unità. In caso di unità nuova ovvero di cambiamenti sostanziali o strutturali che influenzino i livelli di emissione dell'unità oggetto di autorizzazione, riportare una stima rappresentativa per il normale funzionamento dell'unità.

² E' compreso, se presente, l'impianto IGCC, come specificato alla tabella 9 della BAT 34.

| SCHEMA D.3.2.1 Monitoraggio associato alla BAT 58 | | NON APPLICABILE | | Tecnica di monitoraggio utilizzata in accordo con le BAT n. 58 e n. 4 delle BAT Conclusions | | | | |
|---|--------------|-----------------|---|---|--|--|--|--|
| Unità | | Sigla Camino | Portata fumi al camino o al punto di prelievo gas di scarico dell'unità | | | | | |
| Tipo unità | nome / sigla | | Monitoraggio in continuo con misura diretta SI/NO | In caso di monitoraggio in continuo con misura equivalente descrivere sinteticamente il metodo utilizzato | Monitoraggio in continuo con misura diretta (SME) SI/NO | Monitoraggio in continuo indiretto ¹ Specificare la tecnica di monitoraggio ² | Monitoraggio discontinuo con misura diretta ¹ Specificare la frequenza di misura | Monitoraggio discontinuo indiretto ¹ Specificare la tecnica di monitoraggio ² |
| Unità di combustione ¹ | | | | | | | | |
| | | | | | | | | |
| | | | | | | | | |
| | | | | | | | | |
| | | | | | | | | |
| | | | | | | | | |
| | | | | | | | | |
| | | | | | | | | |
| FCC | | | | | | | | |
| Imp. recupero zolfo | | | | | | | | |

¹ Per i camini con monitoraggio in continuo diretto, riportare anche l'ulteriore tecnica di monitoraggio utilizzata in caso di indisponibilità della strumentazione SME

² Specificare i parametri utilizzati per la stima/calcolo delle emissioni, rimandando all'Allegato D19 una descrizione della procedura di stima/calcolo utilizzata, le frequenze e le tecniche di misurazione dei suddetti parametri.

D.3.3 Criterio di applicazione delle BAT 57 E 58**NON
APPLICABILE**

1) Sulla base dei dati di portata e di concentrazione riportati nelle precedenti schede, dimostrare per NO_x ed SO₂ che:

$$FM_{BAT} \geq FM_{bolla}$$

dove:

FM_{BAT} = Flusso di massa medio mensile ottenuto moltiplicando per ogni unità la portata mensile riportata nelle schede D.3.1 e D.3.2 per la concentrazione che si sarebbe ottenuta con l'applicazione delle BAT, pure riportata nelle schede D.3.1 e D.3.2, e sommando i flussi di massa così ottenuti: $FM_{BAT} = \sum fm_{i-unità-BAT}$;

FM_{bolla} = Flusso di massa medio mensile ottenuto moltiplicando per ogni unità la portata mensile riportata nelle schede D.3.1 e D.3.2 per le concentrazioni medie mensili rappresentative per il normale funzionamento delle unità, pure riportata nelle schede D.3.1 e D.3.2, e sommando i flussi di massa così ottenuti:

$$FM_{bolla} = \sum fm_{i-unità-bolla} ;$$

| NO _x | | |
|-------------------|---------------------|---|
| FM _{BAT} | FM _{bolla} | FM _{BAT} ≥ FM _{bolla} |
| | | |

| SO ₂ | | |
|-------------------|---------------------|---|
| FM _{BAT} | FM _{bolla} | FM _{BAT} ≥ FM _{bolla} |
| | | |

2) In tutte le condizioni di normale funzionamento dell'installazione effettivamente esercite, il Gestore si impegna a rispettare per NO_x ed SO₂ le medesime condizioni ($FM_{BAT} \geq FM_{bolla}$) , calcolate utilizzando per ogni unità (in luogo dei dati riportati nelle schede D.3.1 e D.3.2) le reali portate mensili in condizioni di normale funzionamento e le reali concentrazioni in condizioni di normale funzionamento medie mensili.

| D.4 Accettabilità della proposta impiantistica e criteri di soddisfazione | | | |
|--|---|--|-----------------|
| Criteri di soddisfazione | di | Livelli di soddisfazione | Conforme |
| Prevenzione dell'inquinamento in aria mediante BAT | BATC e/o Bref di Settore | Applicazione BAT riportate nel BREF o tecniche equivalenti | SI/NO |
| | | raggiungimento BAT-AELs /BAT-AEPL ove pertinenti | SI/NO |
| | Altri Bref | Applicazione BAT riportate nel BREF o tecniche equivalenti | SI/NO |
| | | raggiungimento BAT-AELs /BAT-AEPL ove pertinenti | SI/NO |
| Prevenzione dell'inquinamento in acqua mediante BAT | Bref di Settore | Applicazione BAT riportate nel BREF o tecniche equivalenti | SI/NO |
| | | raggiungimento BAT-AELs /BAT-AEPL ove pertinenti | SI/NO |
| | Altri Bref | Applicazione BAT riportate nel BREF o tecniche equivalenti | SI/NO |
| | | raggiungimento BAT-AELs /BAT-AEPL ove pertinenti | SI/NO |
| Riduzione produzione, recupero o eliminazione ad impatto ridotto dei rifiuti | Bref di Settore | Applicazione BAT riportate nel BREF o tecniche equivalenti | SI/NO |
| | | raggiungimento BAT-AELs /BAT-AEPL ove pertinenti/ raggiungimento produzione specifica indicata nel Bref | SI/NO |
| | Altri Bref | Applicazione BAT riportate nel BREF o tecniche equivalenti | SI/NO |
| Sistema di gestione Ambientale | Adozione di SGA | | SI/NO |
| Monitoraggio delle emissioni | Adozione delle tecniche di cui al <i>Reference Report on Monitoring of emissions from IED-installations</i> | | SI/NO |
| Utilizzo efficiente dell'energia | Adozione di tecniche indicate nel Bref <i>Energy Efficiency</i> | | SI/NO |
| | Consumo energetico confrontabile con prestazioni indicate nei Bref di settore | | SI/NO |
| Assenza di fenomeni di inquinamento significativi | Emissioni aria: immissioni conseguenti <u>soddisfacenti</u> rispetto SQA (da allegato D6) | | SI/NO |
| | Emissioni acqua: immissioni conseguenti <u>soddisfacenti</u> rispetto SQA (da allegato D7) | | SI/NO |
| | Rumore: immissioni conseguenti <u>soddisfacenti</u> rispetto SQA (da allegato D8) | | SI/NO |
| Adozione di misure per prevenire gli incidenti e limitarne le conseguenze | Livello di rischio accettabile per tutti gli incidenti | | SI/NO |
| Condizioni di ripristino del sito al momento di cessazione dell'attività | | | SI/NO |
| Risultati e commenti | | | |
| <p><i>Inserire eventuali commenti. In particolare in caso di un criterio non soddisfatto, esplicitare chiaramente le circostanze limitanti ed effettuare un confronto per giustificare la non applicabilità di soluzioni alternative previste nei Bref.</i></p> <p><i>Identificare e risolvere eventuali effetti cross – media (esempio: incrementare la potenzialità di un sistema depurativo comporta aumento di rifiuti e di consumi energetici).</i></p> | | | |

**NON
APPLICABILE**

| Rif. | <u>ALLEGATI ALLA SCHEDA D</u> | Allegato | Numero di pagg. | Riservato |
|---|---|--------------------------|-----------------|--------------------------|
| <i>Allegare i documenti di seguito elencati se aggiornati rispetto alla documentazione già presentata con la prima domanda di AIA</i> | | | | |
| All. D5 | Relazione tecnica su dati meteo climatici (Allegare Tabella D.5.1 compilata) | <input type="checkbox"/> | | - |
| All. D6 | Identificazione e quantificazione degli effetti delle emissioni in aria e confronto con SQA per la proposta impiantistica per la quale si richiede l'autorizzazione | <input type="checkbox"/> | | - |
| All. D7 | Identificazione e quantificazione degli effetti delle emissioni in acqua e confronto con SQA per la proposta impiantistica per la quale si richiede l'autorizzazione | <input type="checkbox"/> | | - |
| All. D8 | Identificazione e quantificazione degli rumore e confronto con valore minimo accettabile per la proposta impiantistica per la quale si richiede l'autorizzazione | <input type="checkbox"/> | | - |
| All. D9 | Riduzione, recupero ed eliminazione dei rifiuti e verifica di accettabilità | <input type="checkbox"/> | | - |
| All. D10 | Analisi energetica per la proposta impiantistica per la quale si richiede l'autorizzazione | <input type="checkbox"/> | | - |
| All. D11 | Analisi di rischio per la proposta impiantistica per la quale si richiede l'autorizzazione | <input type="checkbox"/> | | - |
| All. D12 | Ulteriori identificazioni degli effetti per la proposta impiantistica per la quale si richiede l'autorizzazione | <input type="checkbox"/> | | - |
| All. D13 | Relazione tecnica su analisi opzioni alternative in termini di emissioni e consumi | <input type="checkbox"/> | | - |
| All. D14 | Relazione tecnica su analisi opzioni alternative in termini di effetti ambientali | <input type="checkbox"/> | | - |
| All. D15 | Relazione contenente le analisi costi-benefici per tutti i casi di cui alla scheda D.1.2 per i quali il gestore chiede l'applicazione di deroghe di cui all'allegato XII-bis alla parte seconda del D.Lgs. 152/06. | <input type="checkbox"/> | | <input type="checkbox"/> |
| All. D16 | Portare medie mensili riferite ad almeno 24 mesi, anche non continuativi, rappresentative del normale funzionamento degli impianti, relative alle unità ricomprese nelle BAT 57 e/o 58 delle BATC per le Raffinerie | <input type="checkbox"/> | | <input type="checkbox"/> |
| All. D17 | Concentrazioni medie mensili riferite ad almeno 24 mesi, anche non continuativi, rappresentative del normale funzionamento degli impianti, relative alle unità ricomprese nelle BAT 57 e/o 58 delle BATC per le Raffinerie | <input type="checkbox"/> | | <input type="checkbox"/> |
| All. D18 | Relazione sulla metodologia utilizzata per l'individuazione delle concentrazioni che si sarebbero ottenute con l'applicazione delle BAT ai camini comuni a più unità ricomprese nelle BAT 57 e/o 58 delle BATC per le Raffinerie e Relazione sulla metodologia utilizzata per l'individuazione della concentrazione ponderata di SO ₂ che si sarebbe ottenuta con l'applicazione delle BAT per le unità di combustione ricomprese nella BAT 58 delle BATC per le Raffinerie, | <input type="checkbox"/> | | <input type="checkbox"/> |
| All. D19 | Piano di monitoraggio delle emissioni di <i>bolla</i> , comprensivo di una descrizione dei processi monitorati, in accordo con l'elenco delle fonti e dei flussi delle fonti ricomprese nelle BAT 57 e/o 58 delle BATC per le Raffinerie, monitorati per ciascun processo e una descrizione della metodologia (calcoli, misurazioni) utilizzata, con le assunzioni ipotizzate e i livelli di confidenza associati. | <input type="checkbox"/> | | <input type="checkbox"/> |

| | | | | |
|--------------------------------------|---|--------------------------|--|--------------------------|
| All. D20 | Relazione tecnica contenente una descrizione del sistema di gestione dei dati per la raccolta, il trattamento e la comunicazione dei dati monitoraggio necessari per determinare le emissioni delle fonti ricomprese nelle BAT 57 e/o 58 delle BATC per le Raffinerie | <input type="checkbox"/> | | <input type="checkbox"/> |
| All. D21 | Descrizione del SGA con specifico riferimento alla relativa BAT riportata nelle pertinenti <i>BAT Conclusions</i> ove presenti | <input type="checkbox"/> | | <input type="checkbox"/> |
| All. D22 | Altro (da specificare nelle note) | <input type="checkbox"/> | | <input type="checkbox"/> |
| TOTALE ALLEGATI ALLA SCHEDA D | | | | |
| Note: | | | | |

| D.5.1 Informazioni di tipo climatologico | | NON APPLICABILE | |
|---|------------------------|-----------------------------|-----------------------------|
| Sono stati utilizzati dati meteo climatici? | | <input type="checkbox"/> sì | <input type="checkbox"/> no |
| In caso di risposta affermativa completare il quadro D.1 | | | |
| Sono stati utilizzati modelli di dispersione? | | <input type="checkbox"/> sì | <input type="checkbox"/> no |
| In caso di risposta affermativa indicare il nome: | | | |
| Temperature | Disponibilità dati | <input type="checkbox"/> sì | <input type="checkbox"/> no |
| | Fonte dei dati forniti | _____ | |
| Precipitazioni | Disponibilità dati | <input type="checkbox"/> sì | <input type="checkbox"/> no |
| | Fonte dei dati forniti | _____ | |
| Venti prevalenti | Disponibilità dati | <input type="checkbox"/> sì | <input type="checkbox"/> no |
| | Fonte dei dati forniti | _____ | |
| Altri dati climatologici (pressione, umidità, ecc.) | Disponibilità dati | <input type="checkbox"/> sì | <input type="checkbox"/> no |
| | Fonte dei dati forniti | _____ | |
| Ripartizione percentuale delle direzioni del vento per classi di velocità | Disponibilità dati | <input type="checkbox"/> sì | <input type="checkbox"/> no |
| | Fonte dei dati forniti | _____ | |
| Ripartizione percentuale delle categorie di stabilità per classi di velocità | Disponibilità dati | <input type="checkbox"/> sì | <input type="checkbox"/> no |
| | Fonte dei dati forniti | _____ | |
| Altezza dello strato rimescolato nelle diverse situazioni di stabilità atmosfera e velocità del vento | Disponibilità dati | <input type="checkbox"/> sì | <input type="checkbox"/> no |
| | Fonte dei dati forniti | _____ | |
| Temperatura media annuale | Disponibilità dati | <input type="checkbox"/> sì | <input type="checkbox"/> no |
| | Fonte dei dati forniti | _____ | |
| Altri dati (precisare) | Disponibilità dati | <input type="checkbox"/> sì | <input type="checkbox"/> no |
| | Fonte dei dati forniti | _____ | |

SCHEDA E - ATTUAZIONE DELLE PRESCRIZIONI AIA E PIANO DI MONITORAGGIO E CONTROLLO

| | |
|--|-----------|
| E.1.1 Stato di attuazione delle prescrizioni autorizzative | 2 |
| E.1.2 Stato di attuazione del Piano di Monitoraggio e controllo | 3 |
| E.1.3 Incidenti e imprevisti verificatesi dal rilascio dell'AIA | 4 |
| E.1.3.1 Somma degli eventi dovuti alla stessa causa nella stessa unità | 4 |
| E.1.4 Condizioni diverse dal normale esercizio (esclusi gli avvii e gli arresti) verificatesi dal rilascio dell'AIA | 5 |
| E.1.4.1 Somma degli eventi dovuti alla stessa causa nella stessa unità | 5 |
| E.1.5 Torce di emergenza..... | 6 |
| E.1.6 Monitoraggio e controllo delle emissioni non convogliate..... | 7 |
| E.1.7 Emissioni odorigene..... | 8 |
| E.2 Quadro di sintesi delle variazioni dell'attuale PMC | 9 |
| ALLEGATI ALLA SCHEDA E..... | 10 |

| E.2.1 Incidenti e imprevisti verificatesi dal rilascio dell'AIA | | | | NON APPLICABILE | | |
|--|---------------------------|-----------------------------------|--|--------------------------|---------------------------------|--|
| Evento (data) | Descrizione evento | Durata evento (ore/giorni) | Unità o gruppo di unità coinvolte | Causa dell'evento | Effetto /linea d'impatto | Comunicazioni all'A.C. (estremi nota comunicazione) |
| | | | | | | |
| | | | | | | |
| | | | | | | |
| | | | | | | |
| | | | | | | |
| | | | | | | |
| | | | | | | |
| | | | | | | |
| | | | | | | |

| E.2.1.1 Totale degli eventi dovuti alla stessa causa nella stessa unità | | NON APPLICABILE | |
|--|--|------------------------|--|
| Unità o gruppo di unità | n. eventi dovuti alla stessa causa nella stessa unità | | |
| | Causa | n. di eventi | |
| | | | |
| | | | |
| | | | |
| | | | |
| | | | |
| | | | |
| | | | |
| | | | |

| E.2.2 Condizioni diverse dal normale esercizio (esclusi gli avvii e gli arresti) verificatesi | | | | | | | | | | | NON APPLICABILE | | | |
|---|--------------------|----------------------------|-----------------------------------|-------------------|-----------------------------------|---------------------------------|-----------------------|----------------------|---------------------------------------|--------------|-----------------|---------------------------------------|----|--|
| Evento (data) | Descrizione evento | Durata evento (ore/giorni) | Unità o gruppo di unità coinvolte | Causa dell'evento | Obbligo di comunicazione all'A.C. | | Effetti significativi | | Valori di emissione massimi raggiunti | | | Evento oggetto di contestazione Ispra | | |
| | | | | | NO | SI (estremi nota comunicazione) | linea d'impatto | Inquinanti coinvolti | Aria (mg/Nm ³) | Acqua (mg/l) | Altro | SI | NO | |
| | | | | | | | | | | | | | | |
| | | | | | | | | | | | | | | |
| | | | | | | | | | | | | | | |
| | | | | | | | | | | | | | | |
| | | | | | | | | | | | | | | |
| | | | | | | | | | | | | | | |

Illustrare i dettagli nell'Allegato E.6 per ogni unità/impianto, considerando le relative peculiarità, le condizioni ritenute rappresentative di situazioni di normale funzionamento e quelle rappresentative di anomalie, guasti, malfunzionamenti.

| E.2.2.1 Totale degli eventi dovuti alla stessa causa nella stessa unità | | | NON APPLICABILE | |
|---|---|--|-----------------|--------------|
| Unità o gruppo di unità | n. eventi dovuti alla stessa causa nella stessa unità | | Causa | n. di eventi |
| | | | | |
| | | | | |
| | | | | |
| | | | | |
| | | | | |
| | | | | |
| | | | | |
| | | | | |

| E.2.3 Torce di emergenza | | NON APPLICABILE | | | | | | | | | | | | | | |
|--------------------------|--|----------------------------------|--------------------|----------------------------|-------------------|--|-----------------------|---|---|------|------|------|------|------|--|--|
| | | | | | | | | | | | | | | | | |
| Sigla Torcia | Portata massima giornaliera di gas (soglia) per condizioni di sicurezza (tonnellate /giorno) | Evento superamento soglia (data) | Descrizione evento | Durata evento (ore÷giorni) | Causa dell'evento | Unità o gruppo di unità coinvolte/responsabili | Quantità emessa (ton) | Comunicazione all'A.C. (estremi nota comunicazione) | Totale quantità emessa per singola torcia dal rilascio dell'AIA (tonnellate/anno) | | | | | | | |
| | | | | | | | | | anno | anno | anno | anno | anno | anno | | |
| | | | | | | | | | | | | | | | | |
| | | | | | | | | | | | | | | | | |
| | | | | | | | | | | | | | | | | |
| | | | | | | | | | | | | | | | | |
| | | | | | | | | | | | | | | | | |
| | | | | | | | | | | | | | | | | |

Riportare nell'Allegato E7 una descrizione del sistema di gestione delle torce di emergenza attualmente adottato dal gestore (con eventuali modifiche proposte) ed in Allegato E8 una descrizione della composizione dei gas inviati in torcia ottenuti dai monitoraggi effettuati dal rilascio dell'AIA.

| E.2.4 Monitoraggio e controllo delle emissioni non convogliate | | | | | | NON APPLICABILE | |
|--|----------------------------------|--|--|--|---|--|----|
| Adozione di un sistema di calcolo per la stima di tutte le emissioni non convogliate (diffuse e fuggitive) | | | | | | <input type="checkbox"/> SI <input type="checkbox"/> NO | |
| Applicazione Programma LDAR | | | | | | <input type="checkbox"/> SI <input type="checkbox"/> NO | |
| <i>Se si, compilare la seguente parte di tabella</i> | | | | | | | |
| Fase /unità | n. sorgenti identificate/censite | Tipologia sorgenti (linee, apparecchiature, valvole, connessioni ecc.) | Componenti monitorati almeno 1 volta (numero/% sul n. sorgenti identificate) | n. interventi riparazione/manutenzione dal rilascio dell'AIA (numero / % sul n. sorgenti identificate) | n. interventi di sostituzione dal rilascio dell'AIA (numero / % sul n. sorgenti identificate) | Database elettronico disponibile | |
| | | | | | | SI | NO |
| | | | | | | | |
| | | | | | | | |
| | | | | | | | |
| | | | | | | | |
| | | | | | | | |
| | | | | | | | |
| Tot. | | | | | | - | |
| Riportare nell'Allegato E9.1 una descrizione del sistema di calcolo per la stima delle emissioni diffuse e fuggitive adottato dal gestore, con particolare riferimento ai VOC ed alle eventuali sostanze cancerogene, riportando il dettaglio dei dati di input e le modalità di acquisizione dei dati e dei fattori di emissione legati alle sostanze coinvolte. | | | | | | | |
| Riportare nell'Allegato E9.2 una descrizione del programma LDAR attualmente adottato dal gestore (con eventuali modifiche proposte). | | | | | | | |

| E.2.5 Emissioni odorigene | | NON APPLICABILE | | | | | |
|--|-----------------------|----------------------------|--|---|---|---|--|
| Segnalazioni di fastidi da odori nell'area circostante l'installazione verificatesi dal rilascio dell'AIA <i>Se si compilare la seguente tabella</i> | | | | | | <input type="checkbox"/> SI <input type="checkbox"/> NO | |
| Evento (data) | Descrizione evento | Segnalazione evento | | Eventuali azioni intraprese a seguito dell'evento | Eventuali sopralluoghi disposti a seguito dell'evento | Introduzione/modifica del piano di monitoraggio delle emissioni odorigene a seguito dell'evento | Eventuali procedimenti aggiornamento/riesame dell'AIA avviati a seguito dell'evento |
| | | Soggetti segnalanti | Eventuali comunicazioni del gestore all'A.C. | | | | |
| | | | | | | | |
| | | | | | | | |
| | | | | | | | |
| | | | | | | | |
| | | | | | | | |
| | | | | | | | |
| | | | | | | | |
| | | | | | | | |
| | | | | | | | |
| | | | | | | | |
| | | | | | | | |
| Riportare nell'Allegato E.10 il Piano di monitoraggio degli odori adottato o proposto dal gestore, riportante anche una descrizione dell'eventuale metodologia utilizzata per le misure e le mappature delle fonti odorigene. Nel caso di indicazione di dati e misure, riportare i valori in OU (Unità odori metrica Europea). | | | | | | | |

| E.3 Quadro di sintesi delle variazioni dell'attuale PMC | | NON APPLICABILE |
|---|--|--|
| A seguito delle possibili modifiche introdotte per l'installazione devono essere cambiate le modalità di monitoraggio ovvero aggiornato il PMC? | <input type="checkbox"/> <input type="checkbox"/> | NO SI, specificare nella tabella seguente gli aspetti ambientali soggetti a modifiche |
| Aspetti ambientali | Variazioni | |
| Consumo di materie prime | SI /NO | |
| Consumo di risorse idriche | SI /NO | |
| Produzione di energia | SI /NO | |
| Consumo di energia | SI /NO | |
| Combustibili utilizzati | SI /NO | |
| Emissioni in aria di tipo convogliato | SI /NO | |
| Emissioni in aria di tipo non convogliato | SI /NO | |
| Scarichi idrici | SI /NO | |
| Emissioni in acqua | SI /NO | |
| Emissioni in acqua: presenza di sostanze pericolose | SI /NO | |
| Produzione di rifiuti | SI /NO | |
| Aree di stoccaggio | SI /NO | |
| Odori | SI /NO | |
| Rumore | SI /NO | |
| Impatto visivo | SI /NO | |
| Altre tipologie di inquinamento | SI /NO | |

| Rif. | ALLEGATI ALLA SCHEDA E | NON APPLICABILE | Allegato | Numero di pagg. | Riservato |
|--------------------------------------|--|-----------------|--------------------------|-----------------|--------------------------|
| All. E4 | Eventuali criticità riscontrate nell'attuazione di prescrizioni AIA (contenute nel Decreto di AIA e/o nell'allegato PIC e/o nei PIC allegati ai successivi provvedimenti di aggiornamento/riesame) | | <input type="checkbox"/> | | - |
| All. E5 | Criticità riscontrate nell'attuazione di prescrizioni contenute nell'attuale PMC | | <input type="checkbox"/> | | - |
| All. E6 | Relazione su situazioni di normale funzionamento e situazioni rappresentative di anomalie, guasti, malfunzionamenti | | <input type="checkbox"/> | | <input type="checkbox"/> |
| All. E7 | Descrizione del sistema di gestione delle torce di emergenza attualmente adottato dal gestore (con eventuali modifiche proposte) | | <input type="checkbox"/> | | <input type="checkbox"/> |
| All. E8 | Relazione descrittiva sulla composizione dei gas inviati in torcia ottenuti dai monitoraggi effettuati dal rilascio dell'AIA | | | | |
| All. E9.1 | Relazione descrittiva del sistema di calcolo per la stima delle emissioni diffuse, con particolare riferimento ai VOC, riportante il dettaglio dei dati di input e delle modalità di acquisizione dei dati e dei fattori di emissione legati alle sostanze coinvolte | | <input type="checkbox"/> | | <input type="checkbox"/> |
| All. E9.2 | Relazione descrittiva del programma LDAR attualmente adottato dal gestore (con eventuali modifiche proposte) | | | | |
| All. E10 | Piano di monitoraggio delle emissioni odorigene dell'installazione riportante anche una descrizione dell'eventuale metodologia utilizzata per le misure e le mappature delle fonti odorigene. | | <input type="checkbox"/> | | <input type="checkbox"/> |
| All. E11 | Descrizione delle principali modifiche del PMC a seguito delle modifiche previste per l'installazione | | <input type="checkbox"/> | | <input type="checkbox"/> |
| All. E12 | Altro (da specificare nelle note) | | <input type="checkbox"/> | | <input type="checkbox"/> |
| TOTALE ALLEGATI ALLA SCHEDA E | | | | | |
| Note: | | | | | |