Galleria Maddalena 1 - Profilo longitudinale generale / Galerie Maddalena 1 - Profil longitudinal général
Scala 1:10000 / Echelle 1:10000

NOTE:
1. Il cunicolo esplorativo é chiamato in questo progetto galleria Maddalena 1.
2. Il tunnel di base è proiettato sul presente profilo.
3. Per le sezioni A-A e B-B vedere l'elaborato PRV_C3A_3815_26-48-10_40-03_Sezioni trasversali discenderia e TdB.

NOTES :
1. La galerie de reconnaissance est nommé dans ce projet galerie Maddalena 1.
2. Le tunnel de base est projeté sur le présent profil.
3. Pour les coupes A-A e B-B voir le document PRV_C3A_3815_26-48-10_40-03_Sezioni trasversali discenderia e TdB.

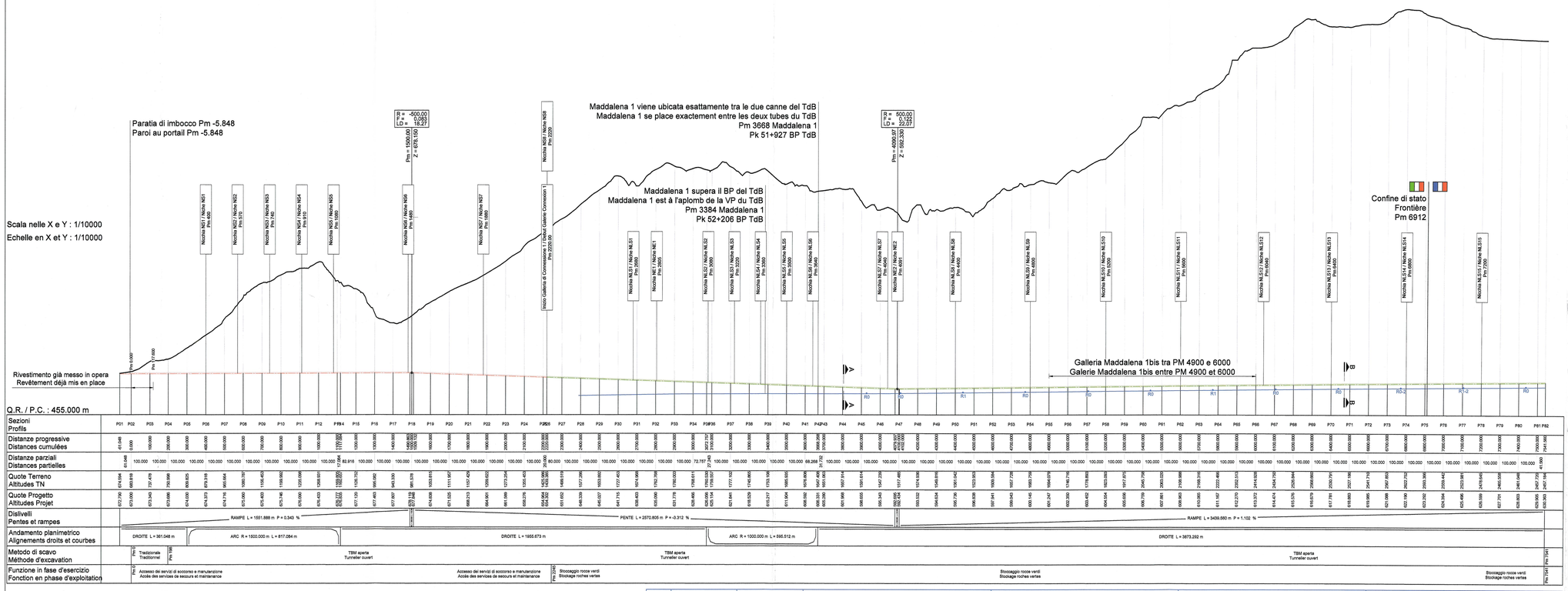

LEGENDA / LEGENDE

- QUOTA ASSE GALLERIA MADDALENA 1 - Accesso servizi di soccorso / ALTITUDE AXE GALERIE MADDALENA 1 - Accès services de secours
- QUOTA ASSE GALLERIA MADDALENA 1 - Stoccaggio rocce verdi / ALTITUDE AXE GALERIE MADDALENA 1 - Stockage roches verts
- PROIEZIONE DELLA QUOTA DI PROGETTO DEL TUNNEL DI BASE / PROJECTION DE L'ALTITUDE DE RÉFÉRENCE DU TUNNEL DE BASE

RELAZIONI DI RIFERIMENTO / RAPPORTS DE REFERENCE: PRV_C3A_3820_26-48-20_10-01 Relazione tecnica descrittiva

LIAISON LYON - TURIN / COLLEGAMENTO TORINO - LIONE

Partie commune franco-italienne / Section transfrontalière

Parte comune italo-francese / Sezione transfrontaliera

NOUVELLE LIGNE LYON TURIN - NUOVA LINEA TORINO LIONE
PARTIE COMMUNE FRANCO-ITALIENNE - PARTE COMUNE ITALO-FRANCESE

PARTE IN TERRITORIO ITALIANO - PROGETTO IN VARIANTE
(OTTEMPERANZA ALLA PRESCRIZIONE N. 235 DELLA DELIBERA CIPE 19/2015)

CUP C11J05000030001 - PROGETTO DEFINITIVO

GENIE CIVIL - OPERE CIVILI

TUNNEL DE BASE - TUNNEL DI BASE
GALERIE DE LA MADDALENA - GALLERIA DELLA MADDALENA
GALERIE MADDALENA 1 - GEOMETRIE / GALLERIA MADDALENA 1 - GEOMETRIA

PROFIL LONGITUDINAL GENERAL / PROFILO LONGITUDINALE GENERALE

Indice	Data / Data	Modificazione / Modifiche	Redatti per / Conceptio da	Verifiti per / Controllato da	Autorizzati per / Autorisato da
0	30/11/2012	Première diffusion Prima diffusione	C. SALOT (BG) E. GARIN (BG)	M. RUSSO C. OGNIBENE	L. CHANTRON M. PANTALEO
A	31/01/2013	Révision suite aux commentaires LTF / Revisione a seguito commenti LTF	C. SALOT (BG) L. PEANO (BG) E. GARIN (BG)	M. RUSSO C. OGNIBENE	L. CHANTRON M. PANTALEO
B	23/09/2016	Première diffusion PRV - Révision générale / Prima emissione PRV - Revisione generale	M. JANUTOLO (BG) C. SALOT (BG)	F. MAGNORFI C. OGNIBENE	L. CHANTRON A. MORDASINI
C	03/02/2017	Révision suite aux commentaires de TELT et passage au statut AP / Revisione a seguito commenti TELT e passaggio allo stato AP	M. JANUTOLO (BG) C. SALOT (BG)	F. MAGNORFI C. OGNIBENE	L. CHANTRON A. MORDASINI

ORDINE DEGLI INGEGNERI DELLA PROVINCIA DI BERGAMO
Dott. Ing. FRANCESCO MAGNORFI
Iscritto all'Albo al n. 2270

Code Doc	P	R	V	C	3	A	T	S	3	3	8	0	4	C	A	P	P	L	A
	Phase / Fase			Sigle étude / Sigla			Émetteur / Emittente			Numero				Indice	Statut / Stato		Type / Tipo		

ADRESSE GED / INDIRIZZO GED	C3A	//	//	26	48	10	40	04

ÉCHELLE / SCALA
1:10 000

TUNNEL EURALPIN LYON TURIN

TELT sas - Savoie Technolac - Bâtiment "Homère" -
13 allée du Lac de Constance - 73370 LE BOURGET DU LAC (France)
Tél.: +33 (0) 4.79.68.56.50 - Fax: +33 (0) 4.79.68.56.75
RCS Chambéry 439 556 952 - TVA FR 03439556952
Propriété TELT Tous droits réservés - Proprietà TELT Tutti i diritti riservati

Ce projet est cofinancé par l'Union européenne (50/76%)

Questo progetto è cofinanziato dall'Unione Europea (50/76 %)