

**VUE DE L'INSTALLATION DE CHANTIER**  
**VISTA DI INSTALLAZIONE DI CANTIERE**  
 1/500

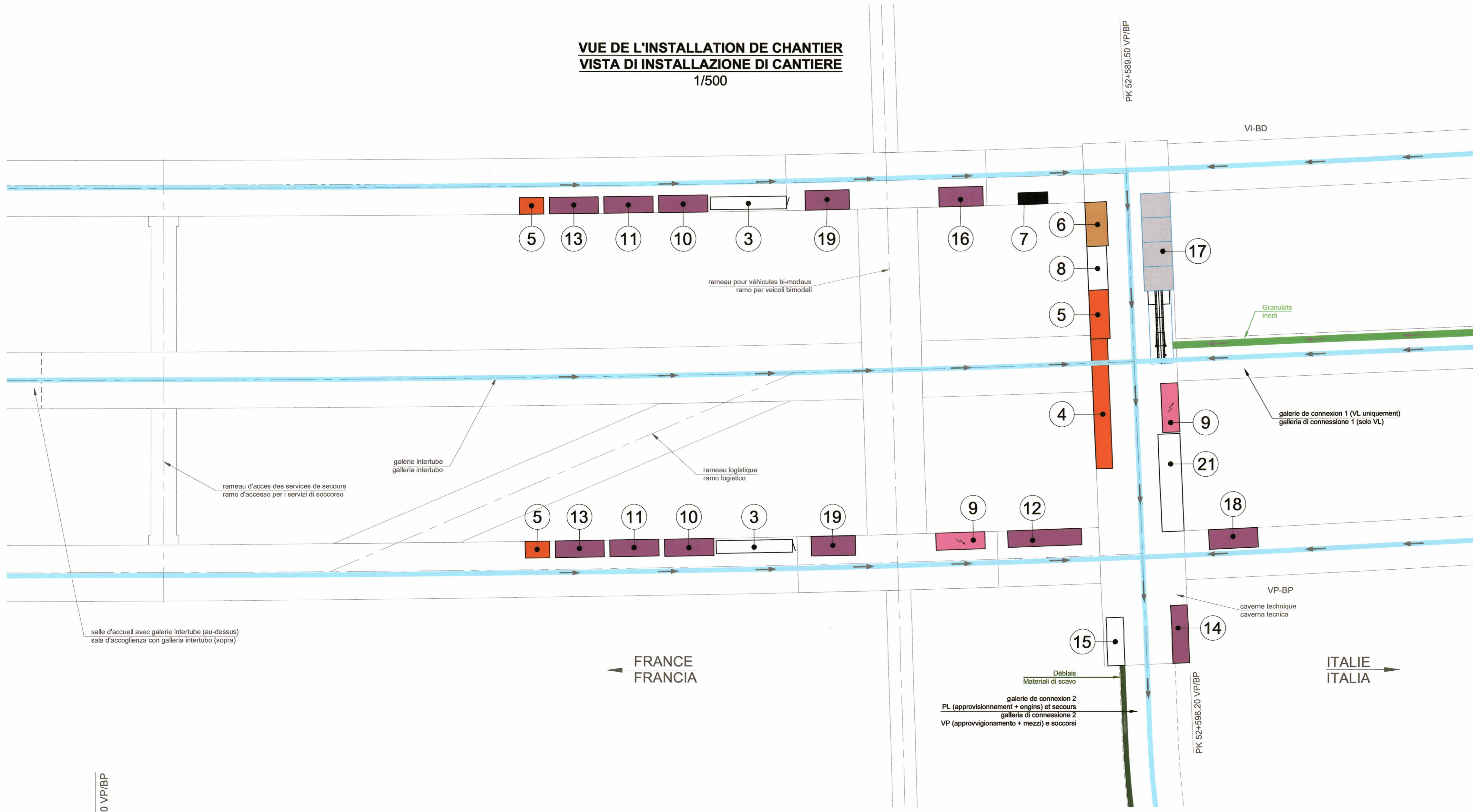

**VUE GÉNÉRALE DU SITE**  
**VISTA GENERALE DELL'AREA**  
 1/2000

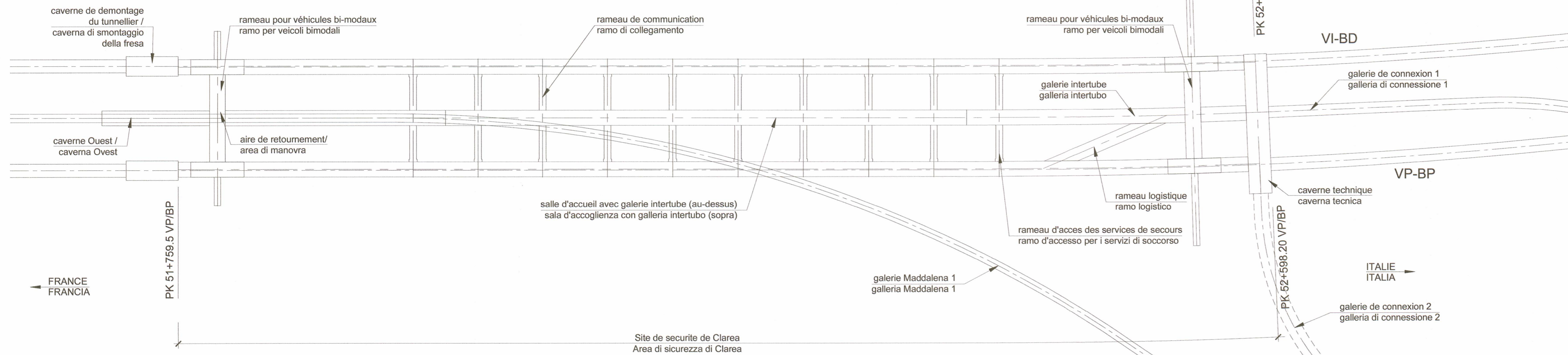

**LEGENDE - LEGENDA**

- |    |  |    |  |
|----|--|----|--|
| 1  | convoieur de déblais (capacité 650 t/h)<br>nastro smarino (capacità 650 t/ora)                           | 12 | stockage des cintres<br>stoccaggio cintine   |
| 2  | convoieur de granulats (capacité 650 t/h)<br>nastro di inerti (capacità 650 t/ora)                       | 13 | stockage des boulons<br>stoccaggio bulloni   |
| 3  | atelier pour l'excavation traditionnelle<br>officina per scavo in tradizionale                           | 14 | stockage des gaines de ventilation<br>stoccaggio condotte di ventilazione                |
| 4  | bureaux<br>uffici  | 15 | concasseur<br>frantumatore   |
| 5  | toilettes<br>toilette  | 16 | compresseur<br>compressore   |
| 6  | poste de commande pour la centrale à béton<br>cabina di comando per centrale di betonaggio e laboratorio | 17 | malaxeur / centrale à béton<br>miscelatore / di betonaggio                               |
| 7  | containeur de survie 20 places<br>containeur di sopravvivenza 20 posti                                   | 18 | stockage de diesel<br>stoccaggio carburanti  |
| 8  | infirmierie<br>infermeria  | 19 | stockage des huiles et graisses<br>stoccaggio olii e grassi                              |
| 9  | transformateur<br>trasformatore  | 20 | ventilation<br>ventilazione  |
| 10 | stockage de treillis d'armature<br>stoccaggio reti elettrosaldate  | 21 | bassin et installation de pompage des eaux<br>bacino e impianto di pompaggio delle acque |
| 11 | stockage d'ancrage<br>stoccaggio ancoraggi   |    |  |

RAPPORT DE REFERENCE / RELAZIONE DI RIFERIMENTO:  
 PRV-C3A-TSE3-0887 Rapport descriptif de la logistique pour la construction des ouvrages souterrains côté Italie / Relazione illustrativa della logistica per la costruzione delle opere in sotterraneo lato Italia

**LIAISON LYON - TURIN / COLLEGAMENTO TORINO - LIONE**  
 Partie commune franco-italienne / Sezione transfrontaliere  
 Parte comune italo-francese / Sezione transfrontaliere

**NOUVELLE LIGNE LYON TURIN - NUOVA LINEA TORINO LIONE**  
**PARTIE COMMUNE FRANCO-ITALIENNE - PARTE COMUNE ITALO-FRANCESE**  
**PARTIE IN TERRITOIRIO ITALIANO - PROGETTO IN VARIANTE**  
 (OTTEMPERANZA ALLA PRESCRIZIONE N. 235 DELLA DELIBERA CIPE 19/2015)  
 CUP C11J05000030001 - PROGETTO DEFINITIVO  
**GENIE CIVIL - OPERE CIVILI**  
**CONSTRUCTION - COSTRUZIONE**  
**METHODES DE CONSTRUCTION EN SOUTERRAIN -**  
**METODOLOGIA COSTRUTTIVA IN SOTTERRANEO**  
**SITE DE SECURITE DE CLAREA / AREA DI SICUREZZA DI CLAREA**

**VUE EN PLAN DES INSTALLATIONS DE CHANTIER /**  
**PLANIMETRIA DI ORGANIZZAZIONE IN FASE DI CANTIERE**

Indice	Date / Data	Modifications / Modifiche	Établi par / Constatato da	Véhicé par / Controlato da	Autorisé par / Autorizzato da
0	11/10/2013	Première diffusion Prima diffusione	C. SALOT (BG)	M. RUSSO C. OGNIBENE	L. CHANTRON M. PANTALEO
A	31/01/2014	Revision suite aux commentaires de LTF / Revisione a seguito commenti LTF	C. KAUFFMANN (BG)	M. RUSSO C. OGNIBENE	L. CHANTRON C. OGNIBENE
B	21/03/2014	Revision suite aux commentaires de LTF / Revisione a seguito commenti LTF	C. KAUFFMANN (BG) M. JANUTOLO (BG)	C. SALOT C. OGNIBENE	L. CHANTRON C. OGNIBENE
C	14/05/2014	Revision suite aux commentaires de LTF et passage au statut AP / Revisione a seguito commenti LTF e passaggio allo stato AP	C. KAUFFMANN (BG) M. JANUTOLO (BG)	C. SALOT C. OGNIBENE	L. CHANTRON C. OGNIBENE
D	04/11/2016		F. REDOUTEY (BG)	F. MAGNORFI C. OGNIBENE	L. CHANTRON A. MORDASINI
E	27/01/2017		F. REDOUTEY (BG) C. SALOT (BG)	F. MAGNORFI C. OGNIBENE	L. CHANTRON A. MORDASINI

Code Doc: **PRV C 3 A T S 3 6 4 5 0 E A P P L A**  
 Phase / Fase: // // 33 02 08 30 01  
 Adresse GED / Indirizzo GED: **C3A // // 33 02 08 30 01**

**ÉCHELLE / SCALA**  
 1:500 / 1:2000

SCALA GRAFICA 1:1.000 /  
 ECHELLE GRAPHIQUE 1:1.000

0 20 40 60 m

SYSTEME DE COORDONNEES:  
 SISTEMA DI COORDINATE: LTF 2004C

TEL TSS - Savoie Technolac - Bâtiment "Hornère"  
 13 allée du Lac de Comblanchon - 73370 LE BOURGET DU LAC (France)  
 TEL: +33 (0) 4 79 68 95 50 - Fax: +33 (0) 4 79 68 56 75  
 RCS Chambéry 439 556 952 - TVA FR 03439556952  
 Propriété TELT Tous droits réservés - Proprietà TELT Tutti i diritti riservati

TUNNEL EURALPIN LYON TURIN