VUE EN PLAN / PLANIMETRIA - Echelle 1:1000 en A1 / Scala 1:1000 in A1

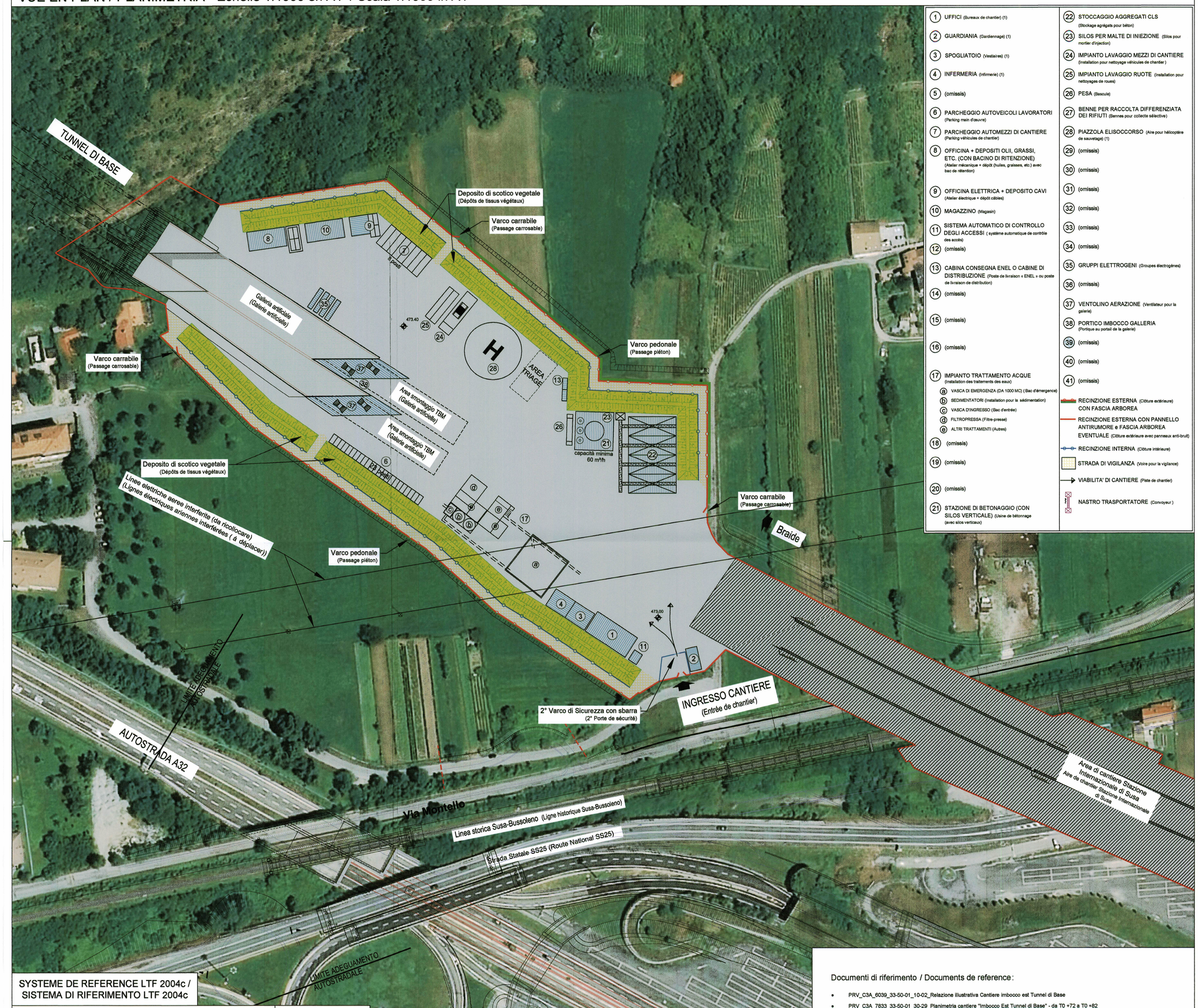

1. UFFICI (Bureaux de chantier) (1)
2. GUARDIANIA (Gardiennage) (1)
3. SPOGLIATOIO (Vestiaires) (1)
4. INFERMERIA (Infirmerie) (1)
5. (omissis)
6. PARCHEGGIO AUTOVEICOLI LAVORATORI (Parking main d'œuvre)
7. PARCHEGGIO AUTOMEZZI DI CANTIERE (Parking véhicules de chantier)
8. OFFICINA + DEPOSITI OLII, GRASSI, ETC. (CON BACINO DI RITENZIONE) (Atelier mécanique + dépôt (huiles, graisses, etc.) avec bac de rétention)
9. OFFICINA ELETTRICA + DEPOSITO CAVI (Atelier électrique + dépôt câbles)
10. MAGAZZINO (Magasin)
11. SISTEMA AUTOMATICO DI CONTROLLO DEGLI ACCESSI (système automatique de contrôle des accès)
12. (omissis)
13. CABINA CONSEGNA ENEL O CABINE DI DISTRIBUZIONE (Poste de livraison « ENEL » ou poste de livraison de distribution)
14. (omissis)
15. (omissis)
16. (omissis)
17. IMPIANTO TRATTAMENTO ACQUE (Installation des traitements des eaux)
    - ⓐ VASCA DI EMERGENZA (DA 1000 MC) (Bac d'émergence)
    - ⓑ SEDIMENTATORI (Installation pour la sédimentation)
    - ⓒ VASCA D'INGRESSO (Bac d'entrée)
    - ⓓ FILTROPRESSA (Filtre-presse)
    - ⓔ ALTRI TRATTAMENTI (Autres)
18. (omissis)
19. (omissis)
20. (omissis)
21. STAZIONE DI BETONAGGIO (CON SILOS VERTICALE) (Usine de bétonnage (avec silos verticaux)
22. STOCCAGGIO AGGREGATI CLS (Stockage agrégats pour béton)
23. SILOS PER MALTE DI INIEZIONE (Silos pour mortier d'injection)
24. IMPIANTO LAVAGGIO MEZZI DI CANTIERE (Installation pour nettoyage véhicules de chantier)
25. IMPIANTO LAVAGGIO RUOTE (Installation pour nettoyages de roues)
26. PESA (Bascule)
27. BENNE PER RACCOLTA DIFFERENZIATA DEI RIFIUTI (Bennes pour collecte sélective)
28. PIAZZOLA ELISOCCORSO (Aire pour hélicoptère de sauvetage) (1)
29. (omissis)
30. (omissis)
31. (omissis)
32. (omissis)
33. (omissis)
34. (omissis)
35. GRUPPI ELETTROGENI (Groupes électrogènes)
36. (omissis)
37. VENTOLINO AERAZIONE (Ventilateur pour la galerie)
38. PORTICO IMBOCCO GALLERIA (Portique au portail de la galerie)
39. (omissis)
40. (omissis)
41. (omissis)

- RECINZIONE ESTERNA (Clôture extérieure) CON FASCIA ARBOREA
- RECINZIONE ESTERNA CON PANNELLO ANTIRUMORE e FASCIA ARBOREA EVENTUALE (Clôture extérieure avec panneaux anti-bruit)
- RECINZIONE INTERNA (Clôture intérieure)
- STRADA DI VIGILANZA (Voire pour la vigilance)
- VIABILITA' DI CANTIERE (Piste de chantier)
- NASTRO TRASPORTATORE (Convoyeur)

SYSTEME DE REFERENCE LTF 2004c /
SISTEMA DI RIFERIMENTO LTF 2004c

SCALA GRAFICA 1:1.000 /
ECHELLE GRAPHIQUE 1:1.000

0 20 40 60 m

N

Documenti di riferimento / Documents de reference :

- PRV_C3A_6039_33-50-01_10-02_Relazione illustrativa Cantiere imbocco est Tunnel di Base
- PRV_C3A_7833_33-50-01_30-29_Planimetria cantiere "Imbocco Est Tunnel di Base" - da T0 +72 a T0 +82
- PRV_C3A_7835_33-50-01_30-31_Planimetria cantiere "Imbocco Est Tunnel di Base" - da T0 +72 a T0 +82 su ortofoto
- PRV_C3A_1487_33-50-01_40-02_Imbocco Est TdB ed Area di lavoro di Susa - Sezioni
- PRF_C3A_6033_33-01-02_30-18_Terreno vegetale Imbocco Est TdB, area di Susa ed Imbocco Ovest Tdl
- PRV_C3A_6018_33-01-02_40-01_Chiusure di cantiere, barriere e recinzioni

VUE D'ENSEMBLE / PIANO DI LOCALIZZAZIONE

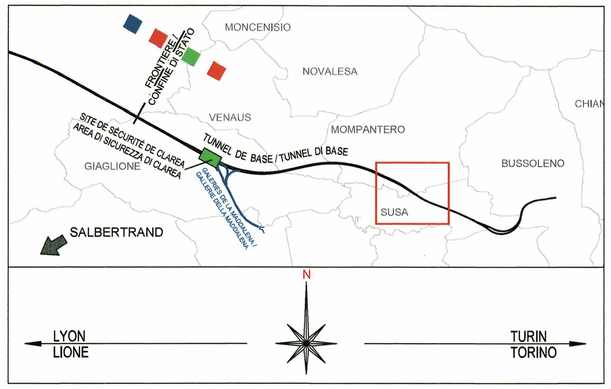

ASPETTI PRINCIPALI:

- Tutti i depositi di materiali sciolti devono essere coperti al fine che non si verifichino fenomeni di dilavamento o dispersioni polveri
- Gli impianti e le installazioni devono essere schermati contro le emissioni di polveri e di rumore
- Tutte le coperture devono essere dotate di pluviali per ridurre le acque di prima pioggia da trattare e massimizzarne il riutilizzo
- Tutte le zone soggette al transito dei veicoli devono essere asfaltate
- La gestione dei rifiuti deve avvenire secondo i principi della raccolta differenziata

Per gli altri aspetti si rimanda alla relazione specifica di progetto

ASPECTS PRINCIPAUX:

- Tous les dépôts de matériaux en vrac devront être couverts pour éviter phénomènes de délavage ou la dispersion de poussière
- Les équipements et les installations doivent avoir des couvertures pour éviter les émissions de poussière et bruit
- Toutes les couvertures doivent avoir des pluviales pour réduire les eaux à traiter et maximiser leur réutilise
- Toutes les zones destinées au transit des véhicules doivent être goudronné
- La gestion des déchets doit être faite selon les principes de la collecte sélective

Pour les autres aspects faire référence au rapport spécifique de projet

LIAISON LYON - TURIN / COLLEGAMENTO TORINO - LIONE

Partie commune franco-italienne
Section transfrontalière

Parte comune italo-francese
Sezione transfrontaliera

NOUVELLE LIGNE LYON TURIN - NUOVA LINEA TORINO LIONE
PARTIE COMMUNE FRANCO-ITALIENNE - PARTE COMUNE ITALO-FRANCESE

PARTE IN TERRITORIO ITALIANO - PROGETTO IN VARIANTE
(OTTEMPERANZA ALLA PRESCRIZIONE N. 235 DELLA DELIBERA CIPE 19/2015)
CUP C11J05000030001 - PROGETTO DEFINITIVO

GENIE CIVIL - OPERE CIVILI
CONSTRUCTION - COSTRUZIONE
CHANTIER - CANTIERIZZAZIONI - PIANA DI SUSA
GENERALITES - GENERALE
VUE EN PLAN CHANTIER "IMBOCCO EST TUNNEL DI BASE" SUR ORTHOPHOTO - DE T0+83 A FIN DES TRAVAUX
PLANIMETRIA CANTIERE "IMBOCCO EST TUNNEL DI BASE" SU ORTOFOTO - DA T0+83 A FINE LAVORI

Indice	Date / Data	Modifications / Modifiche	Etabli par / Concepito da	Vérifié par / Controllato da	Autorisé par / Autorizzato da
0	16/12/2016	Première diffusion / Prima emissione	C. RINALDI (LOM) R. SALSA (LOM)	F. MAGNORFI C. OGNIBENE	L. CHANTRON A. MORDASINI
A	30/03/2017	Révision suite aux commentaires TELT / Revisione a seguito commenti TELT	C. RINALDI (LOM) R. SALSA (LOM)	F. MAGNORFI C. OGNIBENE	L. CHANTRON A. MORDASINI
B	13/04/2017	Passage au statut AP / Passaggio allo stato AP	C. RINALDI (LOM) R. SALSA (LOM)	F. MAGNORFI C. OGNIBENE	L. CHANTRON A. MORDASINI

ORDINE DEGLI INGEGNERI DELLA PROVINCIA DI TORINO
Dott. Ing. FRANCESCO MAGNORFI
n. 8331J

Code Doc	P	R	V	C	3	A	T	S	3	7	8	3	6	B	A	P	P	L	A
	Phase / Fase			Sigle étude / Sigla			Émetteur / Emittente			Numero				Indice	Statut / Stato		Type / Tipo		

ADRESSE GED / INDIRIZZO GED	C3A	//	//	33	50	01	30	32

ÉCHELLE / SCALA
1:1000

TUNNEL EURALPIN LYON TURIN

TELT sas - Savoie Technolac - Bâtiment Homère,
13 allée du Lac de Constance - 73370 LE BOURGET DU LAC (France)
Tél. : +33 (0) 4.79.68.56.50 - Fax : +33 (0) 4.79.68.56.75
RCS Chambéry 439 556 952 - TVA FR 03439556952

Propriété TELT Tous droits réservés - Proprietà TELT Tutti i diritti riservati

Ce projet est cofinancé par l'Union européenne (DG-TREN)

Questo progetto è cofinanziato dall'Unione europea (TEN-T)