

VARIANTE CAVIDOTTO VENAUS - SUSÀ
SCALA 1:5000

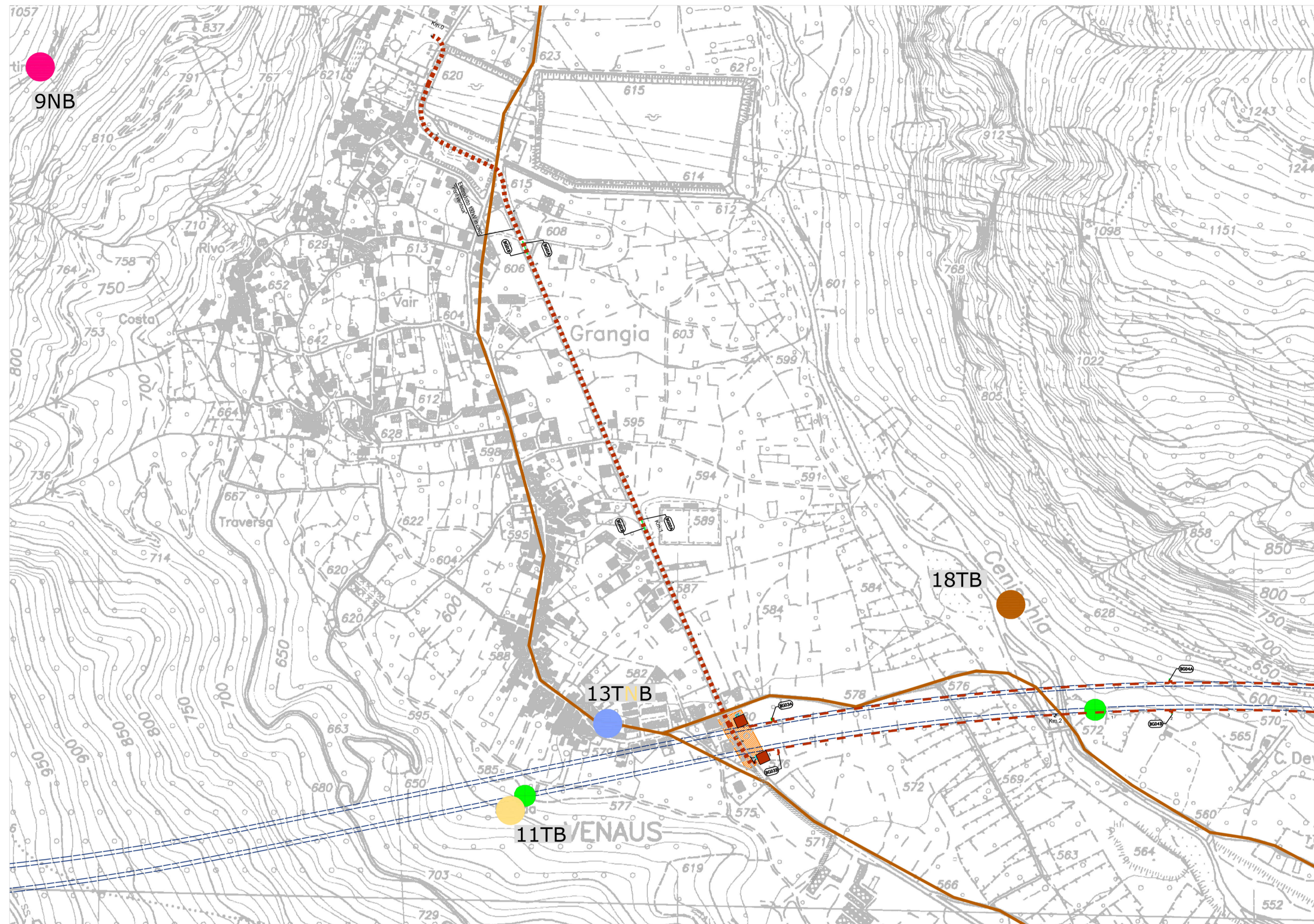

ELEMENTI DI PROGETTO

Progetto Definitivo Approvato

- Cantiere di imbocco de La Maddalena (Delib. CIPE19/2015)
- Cantiere del cunicolo esplorativo de La Maddalena (Delib. CIPE86/2010)
- Cavidotto AT
- Viabilità esistente
- NLTL galleria naturale
- pk NLTL

Progetto di Variante

- Cantiere di imbocco de La Maddalena
- Area di Colombera - parcheggio
- Galleria Maddalena 1
- Galleria Maddalena 2
- Galleria di connessione 1
- Galleria di connessione 2
- Cavidotto AT in tunnel
- Teste pozzo
- Svincolo di Chiomonte
- Viabilità di cantiere
- Viabilità security
- Ponte

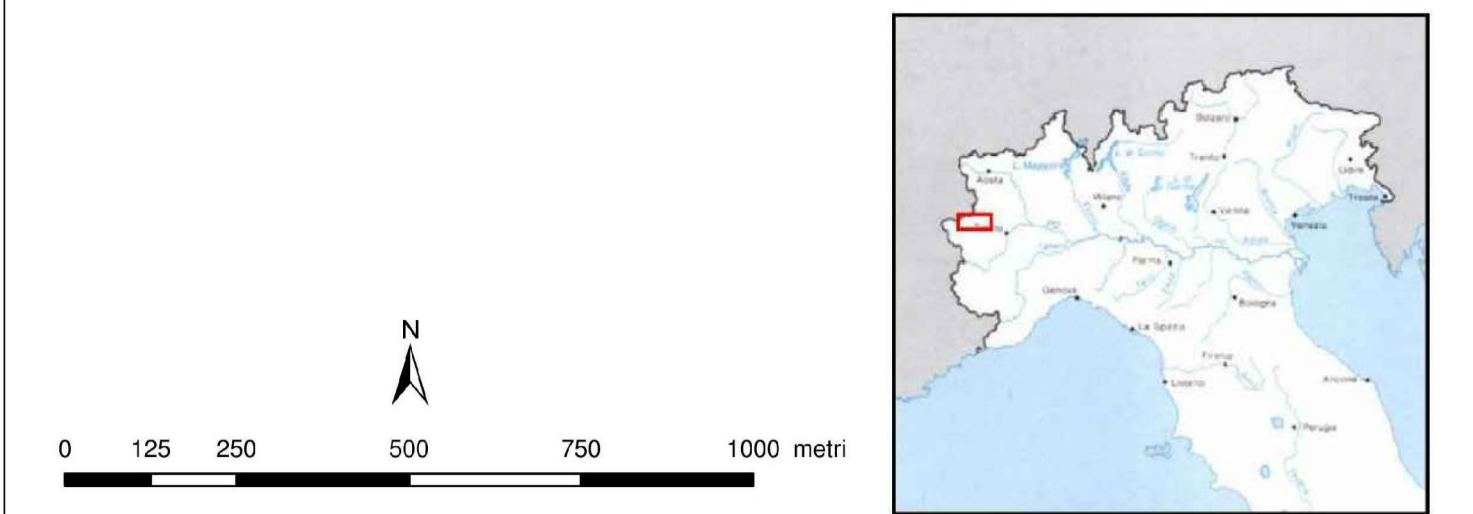

LEGENDA ARCHEOLOGICA

- Tipologia di sito segnalato
- necropoli
 - insediamento
 - incisioni rupestri, "dolmen"
 - reperto sporadico
 - localizzazione di sito non archeologico: segnalazione da foto aerea, notizia storica, segnalazione toponomastica
 - Barricate de la Clarea e torre del Pilat
- Ipotesi ricostruttive dei tracciati viari di epoca protostorica
Ipotesi ricostruttive dei tracciati viari di epoca romana
strada dei cannoni (fine XVI sec.)
muri a secco dall'elaborato MS1_0510_05-00-00_30-06_revA
aree sottoposte a vincolo archeologico
- Datazione del sito segnalato
- preistorico
 - età del Bronzo
 - età del Ferro
 - romano - tardo romano
 - barbarico - altomedievale
 - medievale
 - postmedievale
 - indeterminato
- Fonti
- A: archivio della Soprintendenza
 - B: notizia bibliografica
 - N: notizia storica
 - T: toponimo
 - F: fotoaerea
- Grado di rischio archeologico relativo
- certo
 - medio
 - alto
 - basso
 - medio/alto
 - assente

COMPARAZIONE AREE DI CANTIERE NELLE DIVERSE FASI AUTORIZZATIVE
SCALA 1:5000

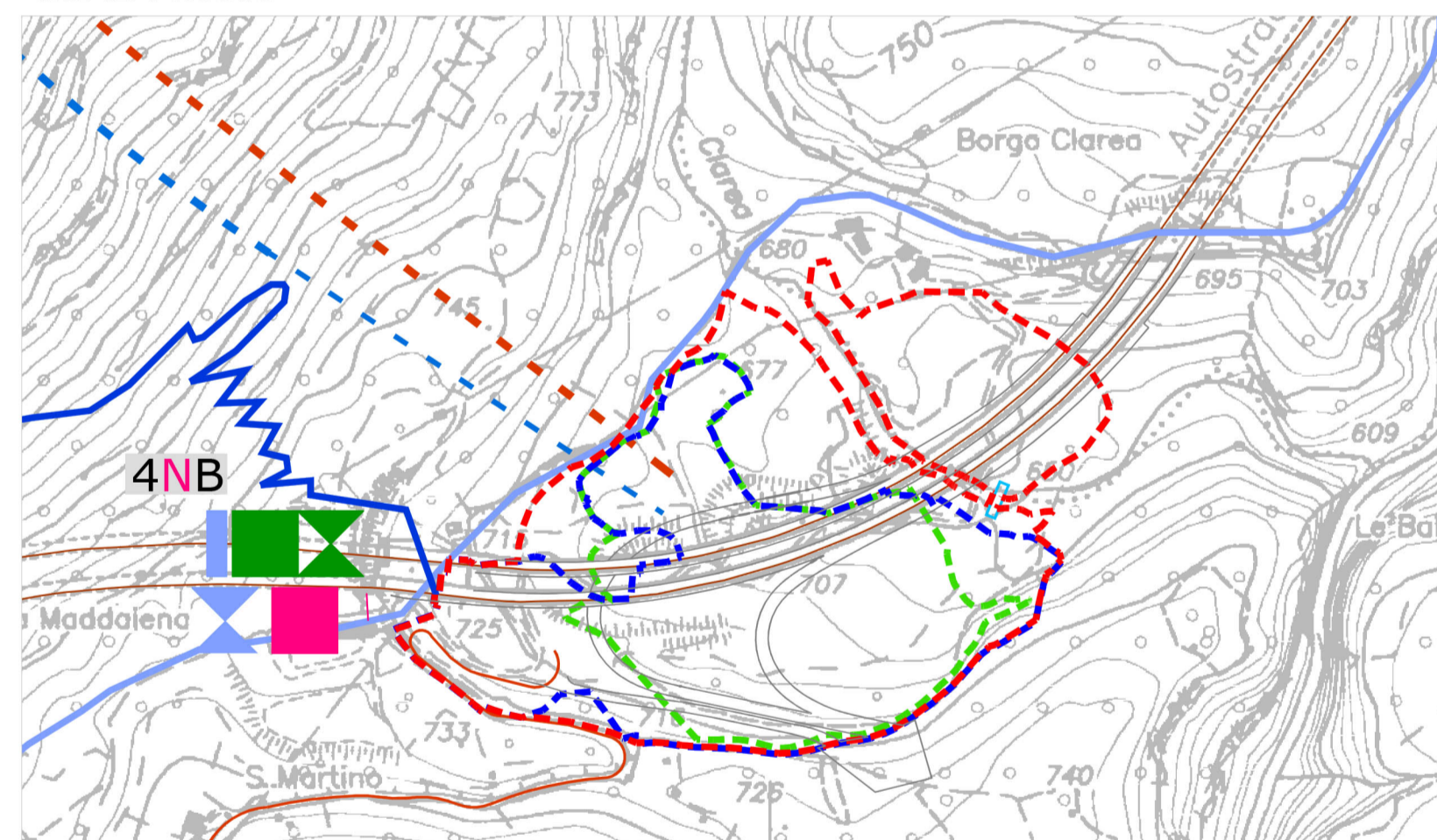

CANTIERE DI IMBOCCO DE LA MADDALENA E AREA DI COLOMBERA - parcheggio
SCALA 1:5000

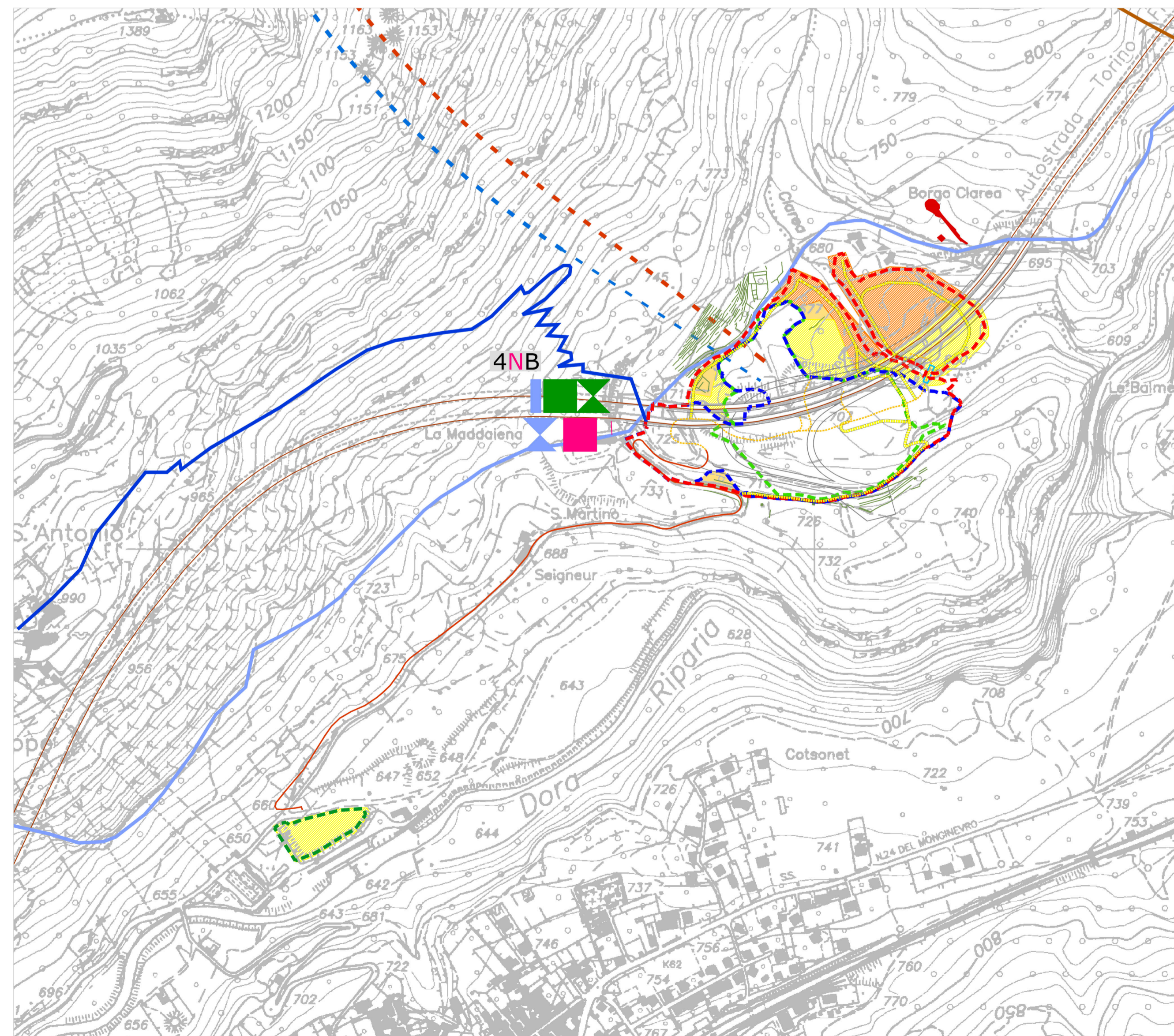

LIASON LYON - TURIN / COLLEGAMENTO TORINO - LIONE
Partie commune franco-italienne / Section transfrontalière / Parte comune italo-francese / Sezione transfrontaliera

NOUVELLE LIGNE LYON TURIN - NUOVA LINEA TORINO LIONE
PARTIE COMMUNE FRANCO-ITALIENNE - PARTE COMUNE ITALO-FRANCESE

PARTIE IN TERRITORIO ITALIANO - PROGETTO IN VARIANTE
(OTTEMPERANZA ALLA PRESCRIZIONE N. 235 DELLA DELIBERA CIPE 19/2015)
CUP C11J05000030001 - PROGETTO DEFINITIVO

ENVIRONMENT / AMBIENTE
ITALIE - ITALIA
ARCHÉOLOGIE - ARCHEOLOGIA
DOSSIER RISQUE ARCHEOLOGIQUE - DOSSIER RISCHIO ARCHEOLOGICO

PLAN DU RISQUE ARCHEOLOGIQUE RELATIF - ZONES MADDALENA, COLOMBERA ET CONDUIT VENAUS-SUSÀ - CARTA DEL RISCHIO ARCHEOLOGICO RELATIVO - ZONE MADDALENA, COLOMBERA E CAVIDOTTO VENAUS-SUSÀ

Indice	Date / Data	Modifications / Modifiche	Etabli per / Concepito da	Vérifié par / Controllato da	Autorisé par / Autorizzato da
0	09/04/2012	Première diffusion / Prima emissione	P.TERENZI (ARKAA s.r.l.)	S. GARAVOGLIA C. OGNIENNE	L. CHANTRON A. MANCARELLA
A	09/10/2013	Revision suite aux commentaires TELT / Revisione a seguito commenti TELT	P.TERENZI (ARKAA s.r.l.)	S. GARAVOGLIA C. OGNIENNE	L. CHANTRON A. MANCARELLA
B	04/02/2013	Revision suite aux commentaires TELT / Revisione a seguito commenti TELT	P.TERENZI (ARKAA s.r.l.)	S. GARAVOGLIA C. OGNIENNE	L. CHANTRON M. PANTALEO
C	23/10/2013	Revision suite aux commentaires TELT / Revisione a seguito commenti TELT	P.TERENZI (ARKAA s.r.l.)	S. GARAVOGLIA C. OGNIENNE	L. CHANTRON M. PANTALEO
D	02/12/2016	Première diffusion phase PRF-PRV / Prima emissione fase PRF-PRV	P.TERENZI (ARKAA s.r.l.)	S. GARAVOGLIA C. OGNIENNE	L. CHANTRON A. MORDASINI
E	10/03/2017	Passage au statut AP / Passaggio allo stato AP	P.TERENZI (ARKAA s.r.l.)	S. GARAVOGLIA C. OGNIENNE	L. CHANTRON A. MORDASINI

Code Doc	P	R	V	C	3	C	T	S	3	0	0	4	6	E	A	P	P	L	A
	Phase / Fase	Signé / Studiato	Signé / Studiato	Signé / Studiato	Signé / Studiato	Signé / Studiato	Signé / Studiato	Signé / Studiato	Signé / Studiato	Signé / Studiato	Signé / Studiato	Signé / Studiato	Signé / Studiato	Signé / Studiato	Signé / Studiato	Signé / Studiato	Signé / Studiato	Signé / Studiato	Signé / Studiato

ADRESSE GED / INDIRIZZO GED: C3C // // 01 82 02 30 05

ÉCHELLE / SCALA: 1:5.000