

ELEMENTI DI PROGETTO

- Area industriale di Salbertrand
- Viabilità di cantiere
- Viabilità security
- Ponte

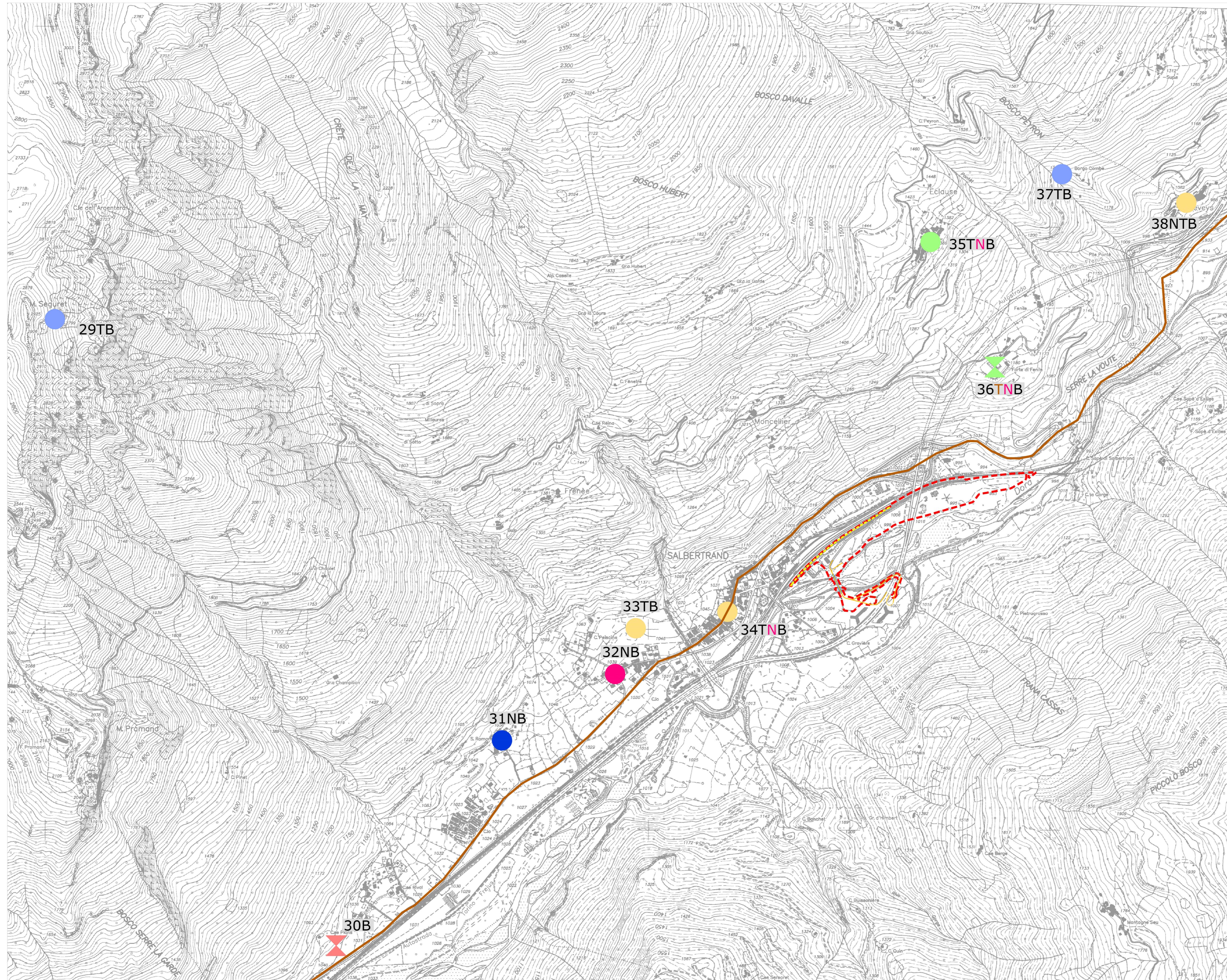
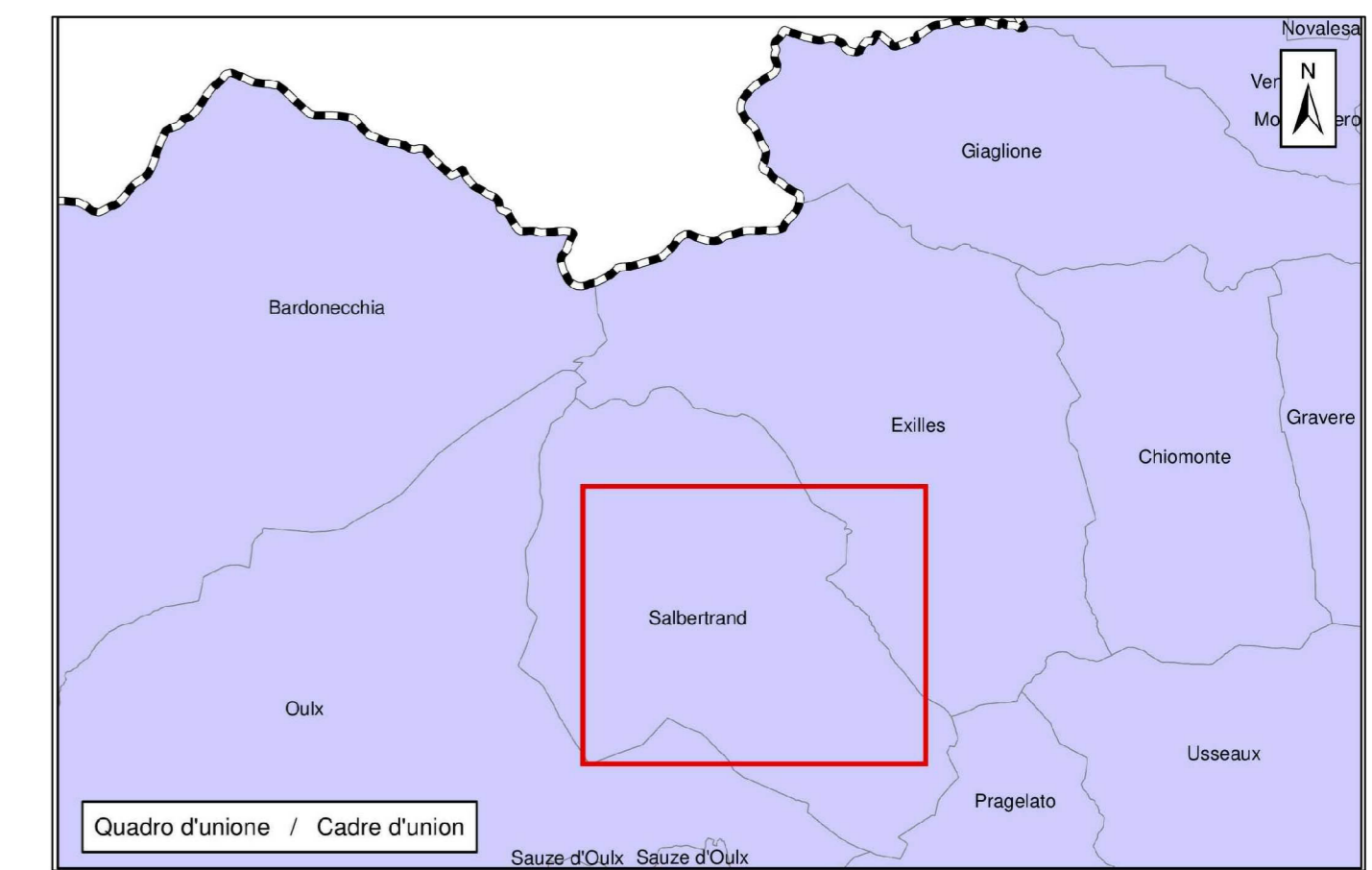
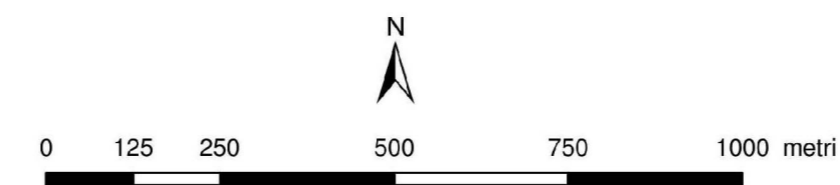

LEGENDA ARCHEOLOGICA

- Tipologia di sito segnalato**
- necropoli
 - localizzazione di sito non archeologico: segnalazione da foto aerea, notizia storica, segnalazione toponomastica
 - ipotesi ricostruttiva dei tracciati viari di epoca romana
- Datazione del sito segnalato**
- età del Bronzo
 - età del Ferro
 - barbarico - altomedievale
 - medievale
 - postmedievale
 - indeterminato
- Fonti**
- B notizia bibliografica
 - N notizia storica
 - T toponimo

LAISON LYON - TURIN / COLLEGAMENTO TORINO - LIONE

Partie commune franco-italienne
Section transfrontalière

Parte comune italo-francese
Sezione transfrontaliera

NOUVELLE LIGNE LYON TURIN - NUOVA LINEA TORINO LIONE
PARTIE COMMUNE FRANCO-ITALIENNE - PARTE COMUNE ITALO-FRANCOISE

PARTIE IN TERRITORIO ITALIANO - PROGETTO IN VARIANTE
(OTTEMPERANZA ALLA PRESCRIZIONE N. 235 DELLA DELIBERA CIPE 19/2015)
CUP C11J05000030001 - PROGETTO DEFINITIVO

ENVIRONMENT / AMBIENTE

ITALIE - ITALIA
ARCHEOLOGIE - ARCHEOLOGIA
DOSSIER RISQUE ARCHEOLOGIQUE - DOSSIER RISCHIO ARCHEOLOGICO
PLAN DES SITES - ZONE SALBERTRAND - CARTA DEI SITI - ZONA SALBERTRAND

Indice	Data / Data	Modifications / Modifiche	Elab. per / Corretto da	Verif. per / Controllato da	Autoriz. per / Autorizzato da
0	02/12/2016	Première diffusion phase PRF-PRV / Prima emissione fase PRF-PRV	P.TERENZI (ARKA) (T)	S. GARAVOGLIA C. OGNIBENE	L. CHANTRON A. MORDASINI
A	10/03/2017	Passage au statut AP / Passaggio allo stato AP	P.TERENZI (ARKA) (T)	S. GARAVOGLIA C. OGNIBENE	L. CHANTRON A. MORDASINI



Code Doc	P	R	V	C	3	C	T	S	3	7	5	6	0	0	A	P	P	L	A
Phase / Fase																			
Style made / Stile																			
Emitteur / Emittente																			
Numero																			
Indice																			
Stater / Stato																			
Type / Tipo																			

ADRESSE GED INDIRIZZO GED C3C // // 01 82 02 30 13

ECHELLE / SCALA
1:10.000

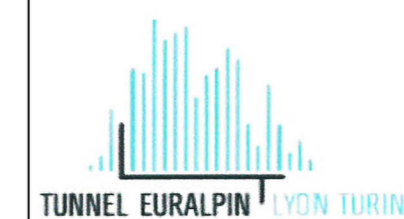

TELT sas - Savoie Technolac - Bâtiment "Hombre"
13 allée du Lac de Constance - 73370 LE BOURGET DU LAC (France)
Tel. +33 (0) 4 79 68 56 90 - Fax +33 (0) 4 79 68 56 75
RCS Chambéry 439 556 952 - TVA FR 03439596952
Propriété TELT Tous droits réservés - Propriété TELT Tutti i diritti riservati



Questo progetto è finanziato dall'Unione europea