

ELEMENTI DI PROGETTO

- Area industriale di Salbertrand
- Viabilità di cantiere
- Viabilità security
- Ponte

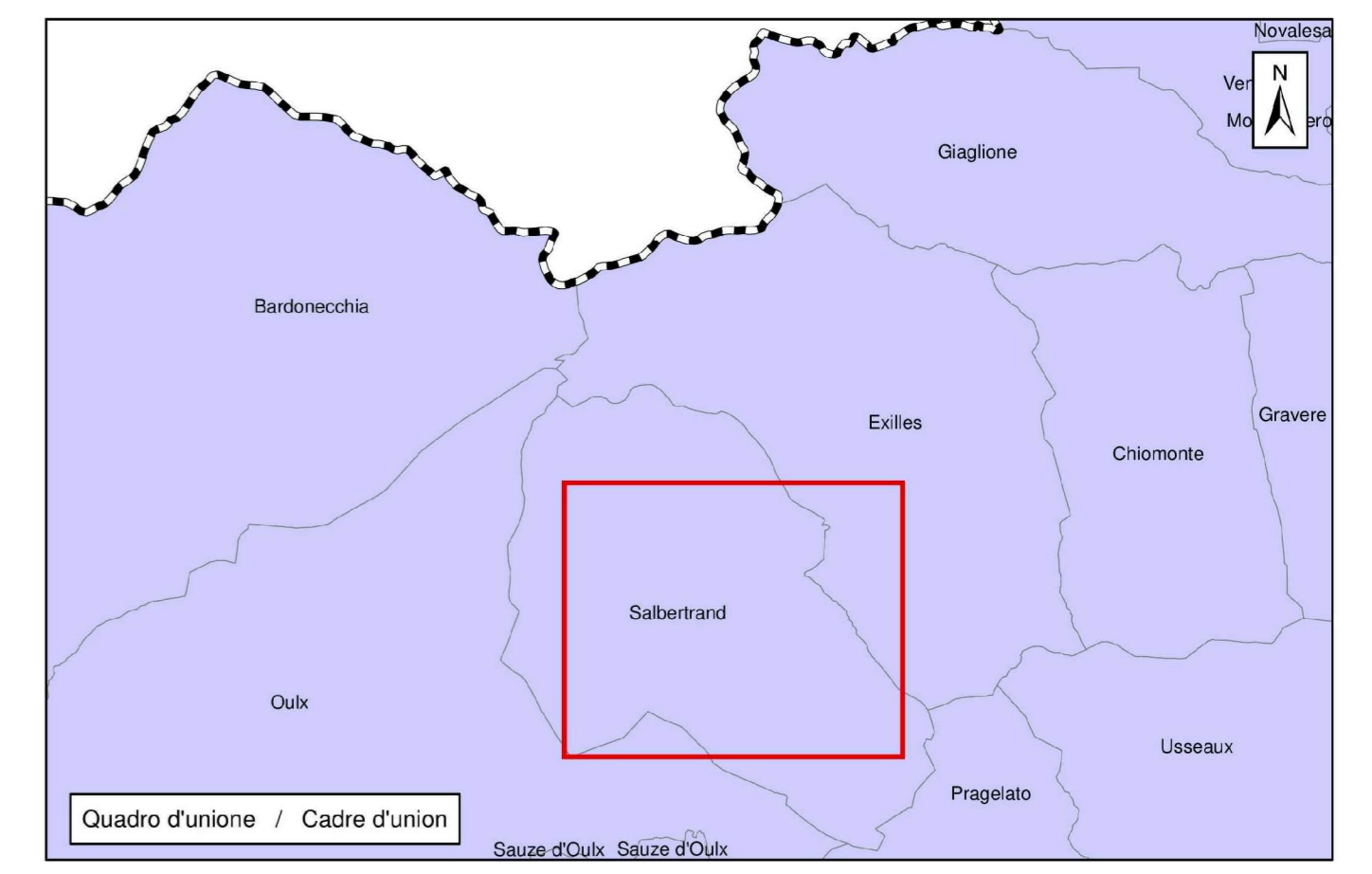
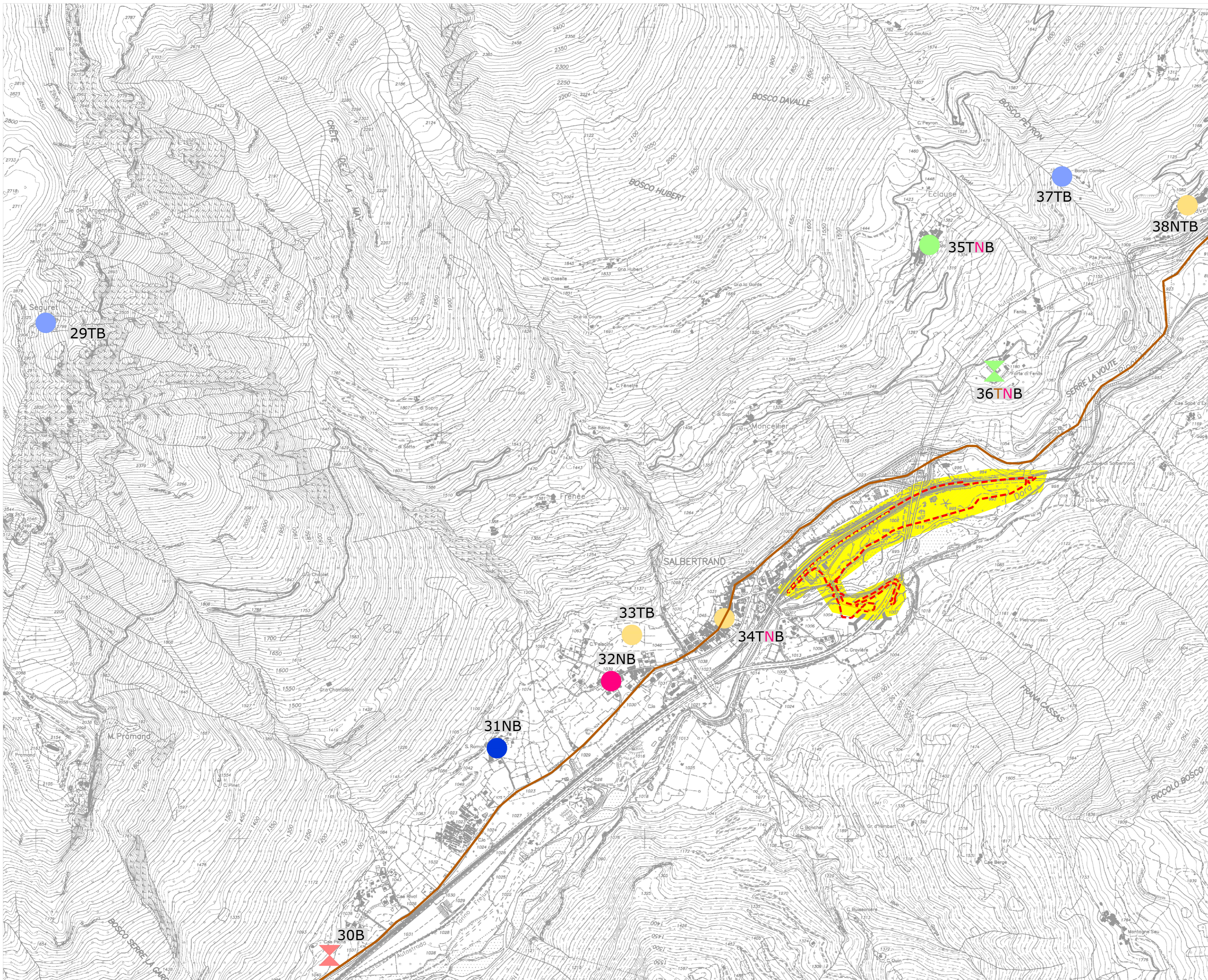
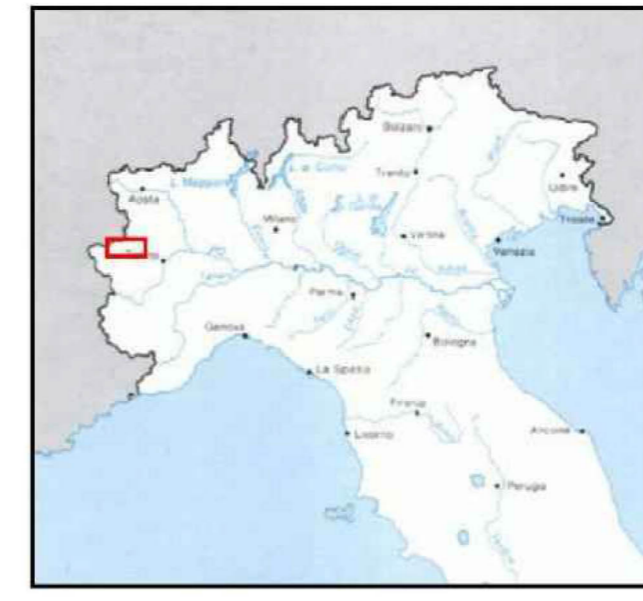
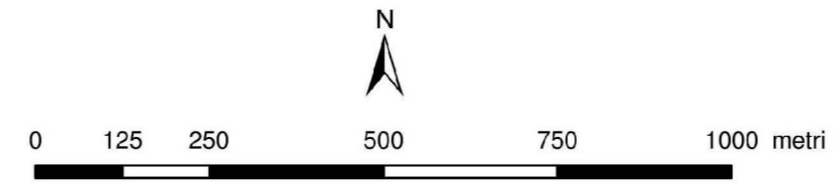

LEGENDA ARCHEOLOGICA

Tipologia di sito segnalato

- necropoli
- localizzazione di sito non archeologico: segnalazione da foto aerea, notizia storica, segnalazione toponomastica
- ipotesi ricostruttiva dei tracciati viari di epoca romana

Datatione del sito segnalato

- età del Bronzo
- età del Ferro
- barbarico - altomedievale
- medievale
- postmedievale
- indeterminato

Fonti

- B notizia bibliografica
- N notizia storica
- T toponimo

Grado di rischio archeologico relativo

- certo
- alto
- medio/alto
- medio
- basso
- assente

LAISON LYON - TURIN / COLLEGAMENTO TORINO - LIONE
 Partie commune franco-italienne / Sezione transfrontaliere

NOUVELLE LIGNE LYON TURIN - NUOVA LINEA TORINO LIONE
 PARTIE COMMUNE FRANCO-ITALIENNE - PARTE COMUNE ITALO-FRANCESE

PARTE IN TERRITORIO ITALIANO - PROGETTO IN VARIANTE
 (OTTEMPERANZA ALLA PRESCRIZIONE N. 235 DELLA DELIBERA CIPE 19/2015)
 CUP C11J05000030001 - PROGETTO DEFINITIVO

ENVIRONMENT / AMBIENTE
ITALIE - ITALIA
ARCHÉOLOGIE - ARCHEOLOGIA
DOSSIER RISQUE ARCHEOLOGIQUE - DOSSIER RISCHIO ARCHEOLOGICO

PLAN DU RISQUE ARCHEOLOGIQUE RELATIF - ZONE SALBERTRAND - CARTA DEL RISCHIO ARCHEOLOGICO RELATIVO - ZONA SALBERTRAND

Indice	Data / Data	Modificatori / Modifiche	Elaborato / Concepito da	Verificato / Controllato da	Autore / Autorizzato da
0	02/12/2016	Première diffusion phase PRF-PRV / Prima emissione fase PRF-PRV	P. TERENZI (ARKAS) (1)	S. GARAVOGLIA C. OGIBENE	L. CHANTRON A. MORDASINI
A	10/03/2017	Passage au statut AP / Passaggio allo stato AP	P. TERENZI (ARKAS) (1)	S. GARAVOGLIA C. OGIBENE	L. CHANTRON A. MORDASINI

Code Doc: **P R V C 3 C T S 3 7 5 6 2 A A P P L A**

Adresse GED / Indirizzo GED: **C3C // // 01 82 02 30 15**

Echelle / Scala: **1:10.000**