

**SISTEMA DEL PATRIMONIO STORICO-ARCHITETTONICO DIFFUSO /
SYSTEME DU PATRIMOIN HISTORIQUE-ARCHITECTONIQUE**

- Centri storici - Centres historiques
- Edifici religiosi - Bâtiments religieux
- Nuclei rurali e villaggi alpini - Noyaux ruraux et villages alpins
- Resti - Restes
- Sistemi produttivi - Systèmes productifs
- Museo archeologico - Musée archéologique
- Mulini - Moulins
- Barricate - Barricades
- Muretti a secco - Murets de pierres sèches

**UNITA' DI PAESAGGIO (Piano Paesaggistico Regione Piemonte adottato con D.G.R. n. 20-1442 del 18 maggio 2015) /
UNITE DE PAYSAGE (Plan du Paysage de Regione Piemonte adopté avec D.G.R. n. 20-1442 du 18 mai 2015)**

- 3807: Naturale/rurale o rurale a media rilevanza e integrità - Naturel/rural ou rural de moyenne importance et intégrité
- 3809: Naturale/rurale integro - Naturel/rural intact
- 3901: Naturale/rurale o rurale a media rilevanza e integrità - Naturel/rural ou rural de moyenne importance et intégrité
- 3902: Naturale integro e rilevante - Naturel intact et considérable

SISTEMA DELLE INFRASTRUTTURE / SYSTEME DES INFRASTRUCTURES
Elettrodotti - Poteaux Electriques

- 50 kV
- 132 kV
- 320 kV
- Centrali elettriche - Centrales électriques**
- Centrale Idroelettrica - Centrale Hydroélectrique
- Cabina utente - Cabine utilisateur

- Corpi idrici superficiali - Cours d'eau superficiel
- Autostrada - Autoroute
- Ferrovie - Chemins de fer
- Confini comunali - Limites communales
- Area di Studio - Aire d'étude

AREE A VINCOLO ARCHEOLOGICO SEGNALATE DA SOPRINTENDENZA,
ai sensi del D.Lgs. 42/2004 art. 142, comma 1 lett. m -
ZONES A RESTRICTIONS ARCHEOLOGIQUES SIGNALÉES PAR SURINTENDANCE

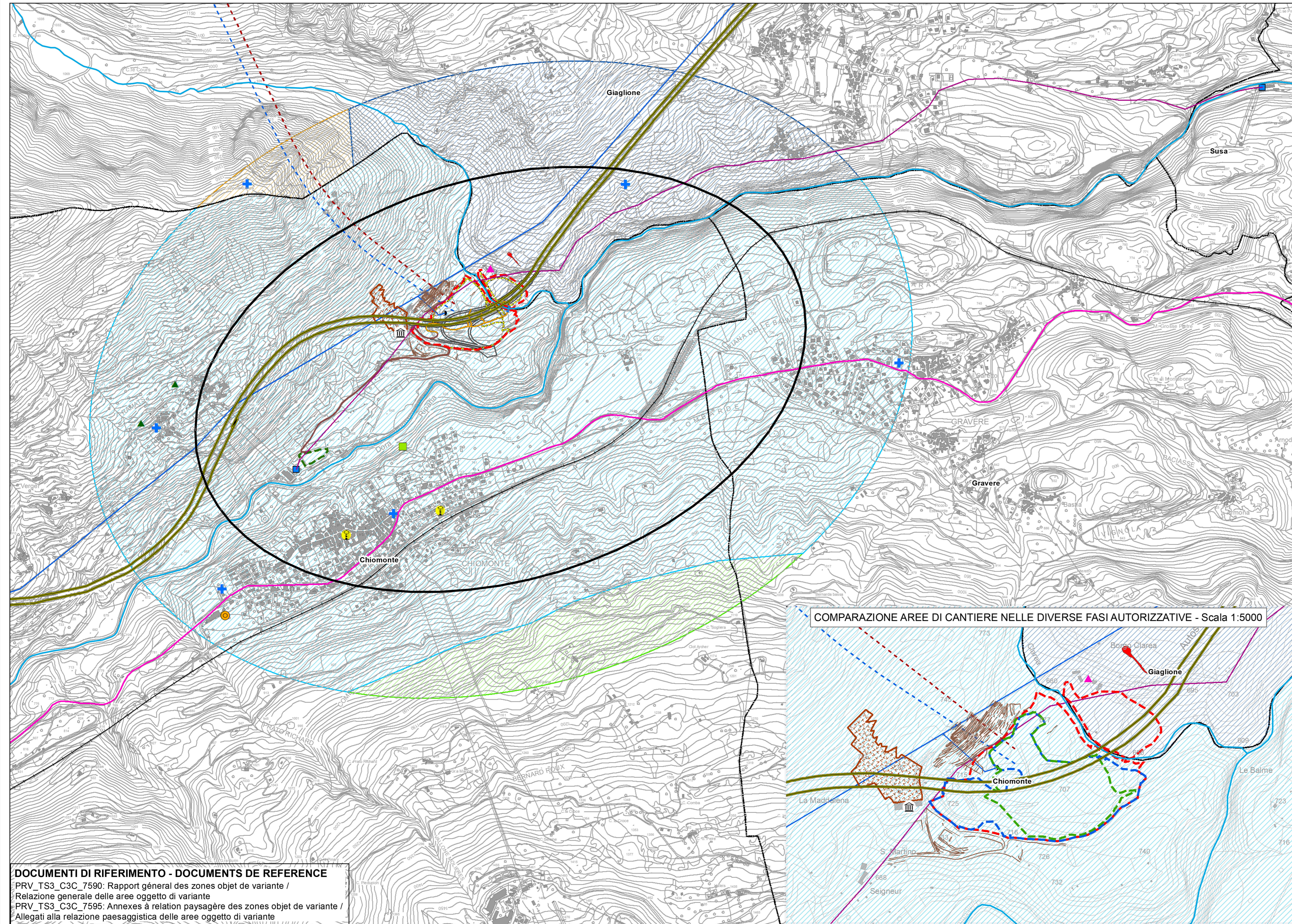

ELEMENTI DI PROGETTO - ELEMENTS DE PROJET

- Cantiere di imbocco de La Maddalena - Progetto di Variante -
Chantier du portail de La Maddalena - "Projet de Variante"
- Cantiere del cunicolo esplorativo de La Maddalena (Delib. CIPE 86/2010) -
Chantier de la galerie de reconnaissance de La Maddalena (Delib. CIPE 86/2010)
- Cantiere di imbocco de La Maddalena - Progetto Definitivo approvato (Delib. CIPE 19/2015) -
Chantier du portail de La Maddalena - "Projet Définitif approuvé" (Delib. CIPE 19/2015)
- Area di Colombera - parcheggio - Aire de Colombera - parking
- Galleria Maddalena 1 - Tunnel Maddalena 1
- Galleria Maddalena 2 - Tunnel Maddalena 2

Viabilità di cantiere - Voirie de chantier

- Ponte - Pont
- Viabilità esistente - Voirie existante
- Viabilità di cantiere - Voirie de chantier
- Viabilità security - Voirie de sécurité
- Svincolo di Chiomonte - Jonction de Chiomonte

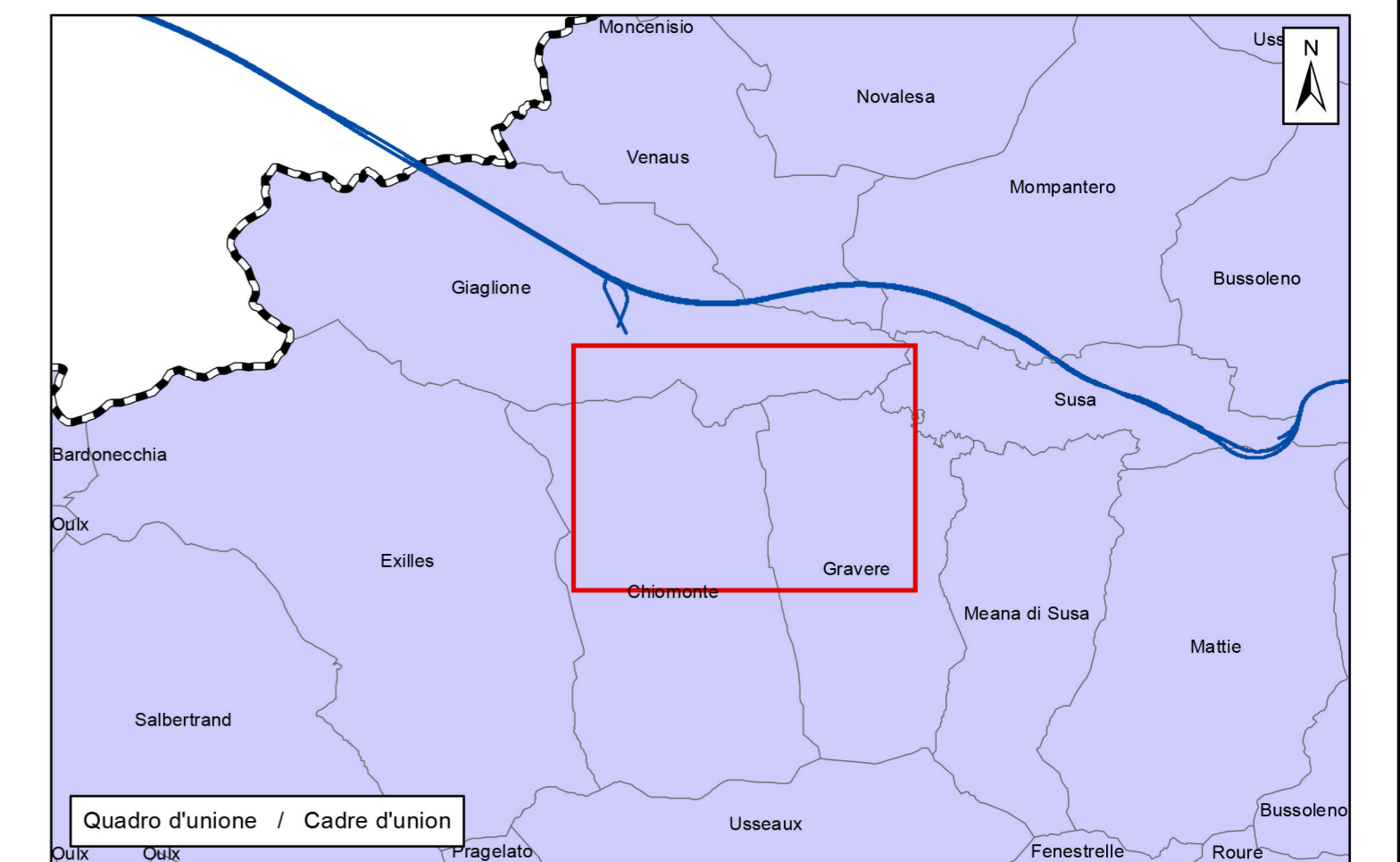

LIASON LYON - TURIN / COLLEGAMENTO TORINO - LIONE

Partie commune franco-italienne / Section transfrontalière Parte comune italo-francese / Sezione transfrontaliera

NOUVELLE LIGNE LYON TURIN - NUOVA LINEA TORINO - LIONE
PARTIE COMMUNE FRANCO-ITALIENNE - PARTE COMUNE ITALO-FRANCESE

PORTE IN TERRITORIO ITALIANO - PROGETTO IN VARIANTE
(OTTEMPERANZA ALLA PRESCRIZIONE N. 235 DELLA DELIBERA CIPE 19/2015)
CUP C11J05000030001 - PROGETTO DEFINITIVO

ENVIRONNEMENT / AMBIENTE
ITALIE / ITALIA
PAYSAGE / PAESAGGIO

NOTE PAYSAGERE / RELAZIONE PAESAGGISTICA
CARTE DES ELEMENTS QUI STRUCTURENT ET CARACTERISENT LE PAYSAGE - ZONES
MADDALENA ET COLOMBERA /
CARTA DEI FATTORI STRUTTURANTI E CARATTERIZZANTI IL PAESAGGIO - ZONE MADDALENA
E COLOMBERA

Indice	Date / Data	Modifications / Modifiche	Etabli par / Concepito da	Vérifié par / Controlato da	Autorité par / Autorizzato da
0	09/01/2013	Primiè diffusion / Prima emissione	LOMBARDI	S. GARAVOGLIA C. OGNIBENE	L. CHANTRON M. PANTALEO
A	08/02/2013	Révision suite aux commentaires LTF / Revisione a seguito commenti LTF	LOMBARDI	S. GARAVOGLIA C. OGNIBENE	L. CHANTRON M. PANTALEO
B	10/01/2017	Primiè diffusion phase PRF-PRV / Prima emissione fase PRF-PRV	LOMBARDI	S. GARAVOGLIA C. OGNIBENE	L. CHANTRON A. MORDASINI
C	17/03/2017	Révision suite aux commentaires TELT / Revisione a seguito commenti TELT	LOMBARDI	S. GARAVOGLIA C. OGNIBENE	L. CHANTRON A. MORDASINI

Cod Doc	P	R	V	C	3	C	T	S	3	0	2	2	2	C	A	P	P	L	A
ADRESSE GED / INDIRIZZO GED																			

ECHELLE / SCALA
1:10.000

TELT sas - Service Technico - Bâtiment "Monnaie"
13 allée du Lac de Constance - 73370 LE BOURGET DU LAC (France)
Tel : +33 (0)4 79 68 56 50 - Fax : +33 (0)4 79 68 56 75
RCS Chambery 439 596 902 - TVA FR 0343958982
Propriété TELT Tous droits réservés - Propriété TELT Tutti i diritti riservati

DOCUMENTI DI RIFERIMENTO - DOCUMENTS DE REFERENCE
PRV_TS3_C3C_7590: Rapport général des zones objet de variante /
Relazione generale delle aree oggetto di variante
PRV_TS3_C3C_7595: Annexes à relation paysagère des zones objet de variante /
Allegati alla relazione paesaggistica delle aree oggetto di variante