

NOUVELLE LIGNE LYON TURIN - NUOVA LINEA TORINO LIONE  
PARTIE COMMUNE FRANCO-ITALIENNE - PARTE COMUNE ITALO-FRANCESE

PARTE IN TERRITORIO ITALIANO - PROGETTO IN VARIANTE  
(OTTEMPERANZA ALLA PRESCRIZIONE N. 235 DELLA DELIBERA CIPE 19/2015)

CUP C11J05000030001 - PROGETTO DEFINITIVO

ENVIRONNEMENT / AMBIENTE

ITALIE - ITALIA

PAYSAGE - PAESAGGIO

RELATION PAYSAGERE - RELAZIONE PAESAGGISTICA

CAHIER DES PHOTOSIMULATIONS DES ZONES OBJET DE VARIANTE - ALBUM DEI  
FOTOINSERIMENTI DELLE AREE OGGETTO DI VARIANTE

Indice	Date / Data	Modifications / Modifiche	Etabli par / Concepito da	Vérfié par / Controllato da	Autorisé par / Autorizzato da
0	13/02/2017	Première diffusion phase PRF-PRV / Prima emissione fase PRF-PRV	LOMBARDI	S. GARAVOGLIA C. OGNIBENE	L. CHANTRON A. MORDASINI
A	30/03/2017	Révision suite aux commentaires TELT / Revisione a seguito commenti TELT	LOMBARDI	S. GARAVOGLIA C. OGNIBENE	L. CHANTRON A. MORDASINI



Code	P	R	V	C	3	C	T	S	3	7	6	5	5	A	A	P	P	L	A
Doc	Phase / Fase		Sigle étude / Sigla			Émetteur / Emittente			Numero			Indice		Statut / Stato		Type / Tipo			

ADRESSE GED		//	//	01	88	01	30	23
INDIRIZZO GED								

ÉCHELLE / SCALA
-

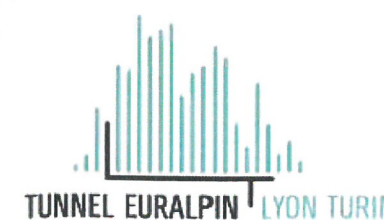

TELT sas - Savoie Technolac - Bâtiment "Homère" -  
13 allée du Lac de Constance - 73370 LE BOURGET DU LAC ( France)  
Tél.: +33 (0) 4.79.68.56.50 - Fax: +33 (0) 4.79.68.56.75  
RCS Chambéry 439 556 952 - TVA FR 03439556952  
Propriété TELT Tous droits réservés - Proprietà TELT Tutti i diritti riservati

Ce projet  
est cofinancé par  
l'Union européenne  
(DG-TREN)



Questo progetto  
è cofinanziato  
dall'Unione europea  
(TEN-T)

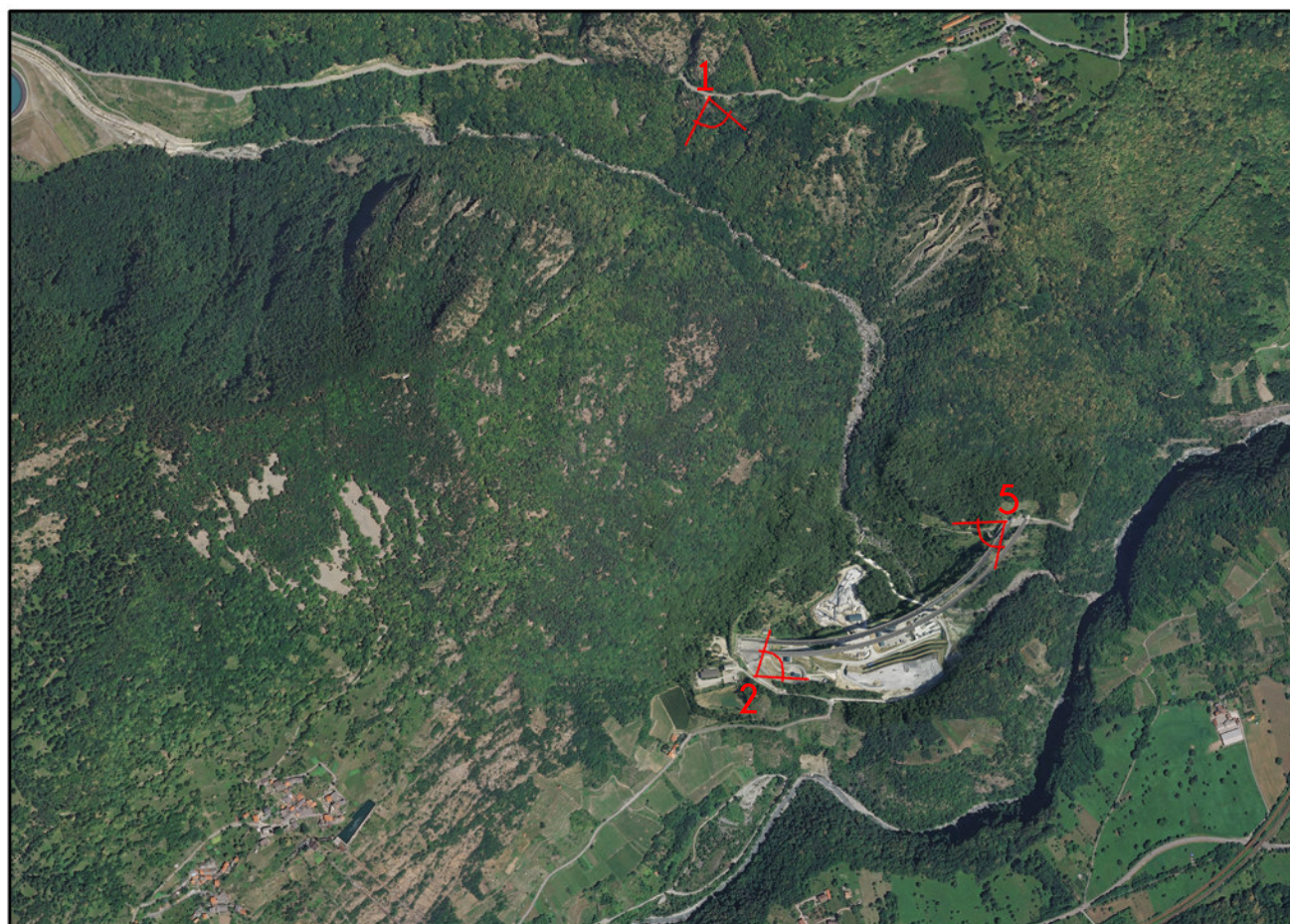

Cantiere d'imbocco de la Maddalena  
Comune di: Chiomonte e Giaglione



Area industriale di Salbertrand  
Comune di Salbertrand

STATO DI FATTO: Area di cantiere di imbocco de la Maddalena - dal sentiero-Balcone

cono ottico n°  
1



FASE DI CANTIERE: Area di cantiere di imbocco de la Maddalena - dal sentiero-Balcone

cono ottico n°  
1



FASE DI ESERCIZIO: Area di cantiere di imbocco de la Maddalena - dal sentiero-Balcone

cono ottico n°  
1







STATO DI FATTO : Area di cantiere di imbocco de la Maddalena - cantiere attuale 2016

cono ottico n°  
5





FASE DI CANTIERE: Area di cantiere di imbocco de la Maddalena

cono ottico n°  
5



FASE DI ESERCIZIO: Area di cantiere di imbocco de la Maddalena

cono ottico n°  
5



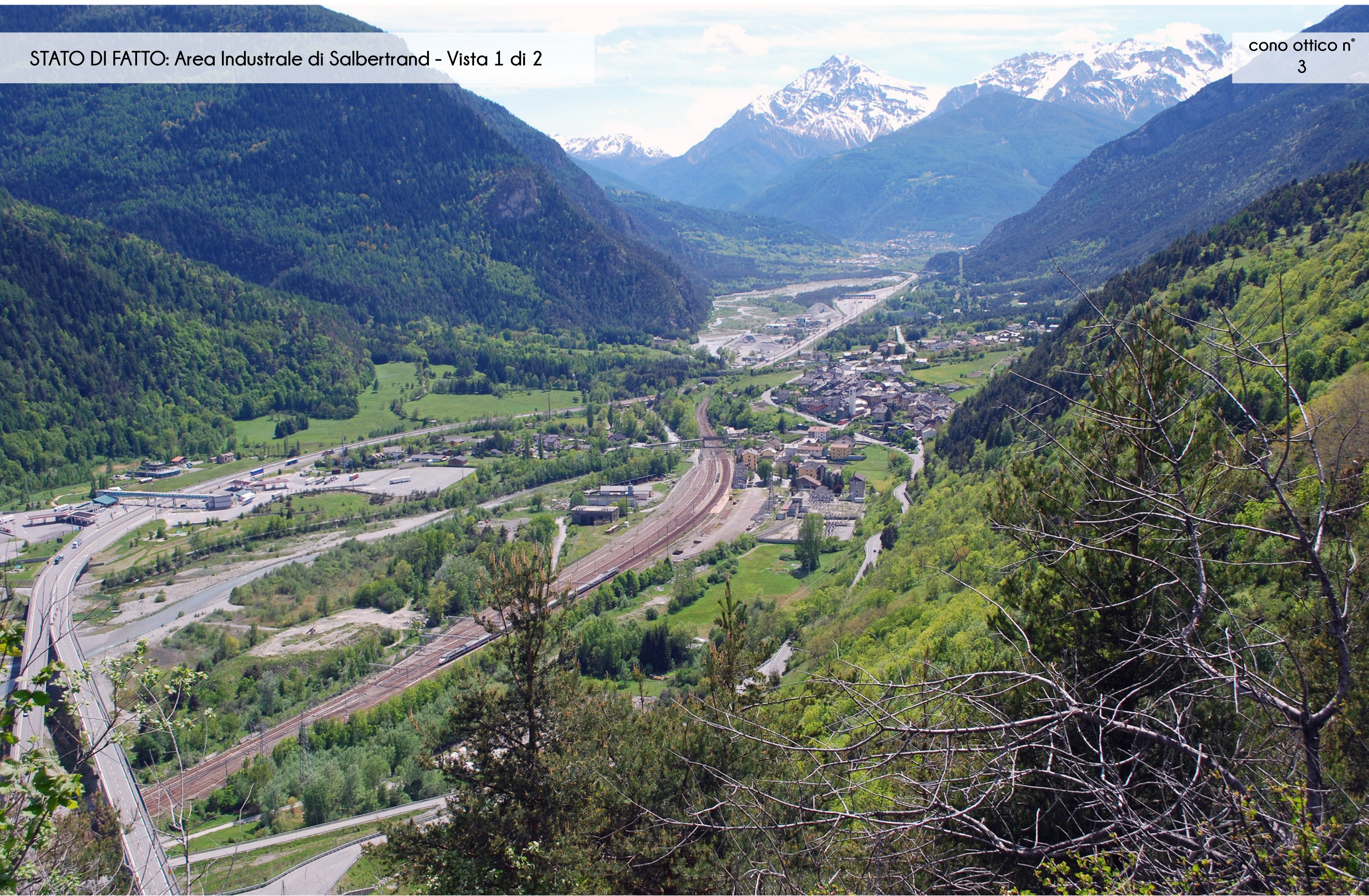

FASE DI CANTIERE: Area Industriale di Salbertrand - Vista 1 di 2

cono ottico n°  
3





