

- Corridoi ecologici - Couloirs écologiques
- Buffer zones
- Stepping stones
- Core areas

- Museo archeologico - Musée archéologique
- Corpi idrici superficiali - Cours d'eau superficiel
- Autostrada - Autoroute
- Ferrovie - Chemins de fer
- Confini comunali - Limites communales

PRV_TS3_C3C_7106: Quadro di riferimento Ambientale - Tomo 1 - Analisi dello stato attuale delle aree oggetto di variante / Relation cadre sur l'environnement - Volume 1 - Analyse de l'état actuel des zones objet de variante
 PRV_TS3_C3C_7107: Quadro di riferimento ambientale - Tomo 2 - Analisi degli impatti delle aree oggetto di variante / Relation cadre sur l'environnement - Volume 2 - Analyse des impacts des zones objet de variante
 PRV_TS3_C3C_7108: Quadro di riferimento ambientale - Tomo 3 - Mitigazione impatti delle aree oggetto di variante / Relation cadre sur l'environnement - Volume 3 - Atténuation des impacts des zones objet de variante

Area di Studio - Aire d'étude

- Cantiere di imbocco de La Maddalena - Progetto di Variante - Chantier du portail de La Maddalena - "Projet de Variante"
- Cantiere del cunicolo esplorativo de La Maddalena (Delib. CIPE 86/2010) - Chantier de la galerie de reconnaissance de La Maddalena (Delib. CIPE 86/2010)
- Cantiere di imbocco de La Maddalena - Progetto Definitivo approvato (Delib. CIPE 19/2015) - Chantier du portail de La Maddalena - "Projet Définitif approuvé" (Delib. CIPE 19/2015)
- Area di Colombera - parcheggio - Aire de Colombera - parking
- Galleria Maddalena 1 - Tunnel Maddalena 1
- Galleria Maddalena 2 - Tunnel Maddalena 2

- Viabilità di cantiere - Voirie de chantier**
- Ponte - Pont
 - Viabilità esistente - Voirie existante
 - Viabilità di cantiere - Voirie de chantier
 - Viabilità security - Voirie de sécurité
 - Svincolo di Chiomonte - Jonction de Chiomonte

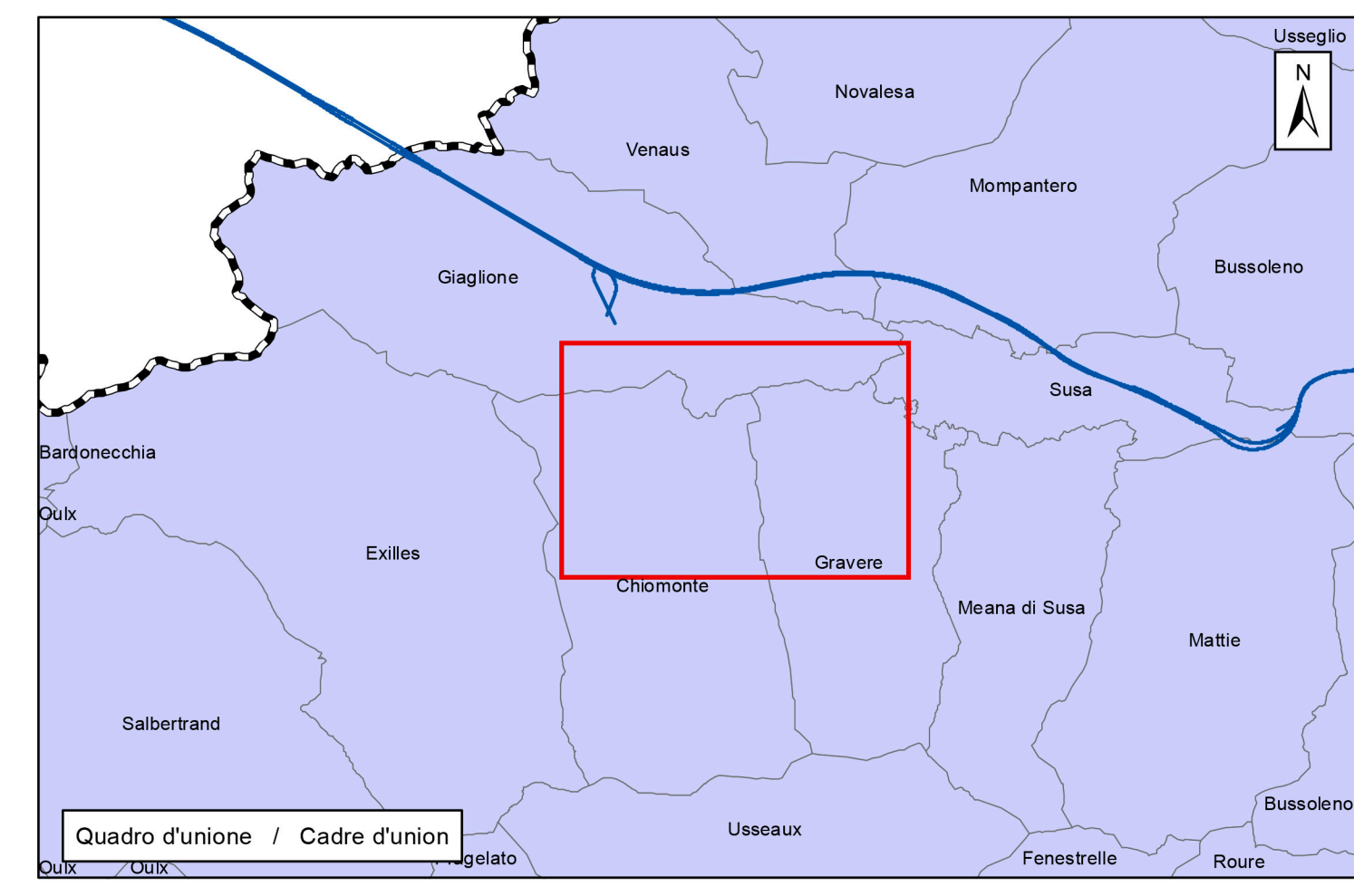
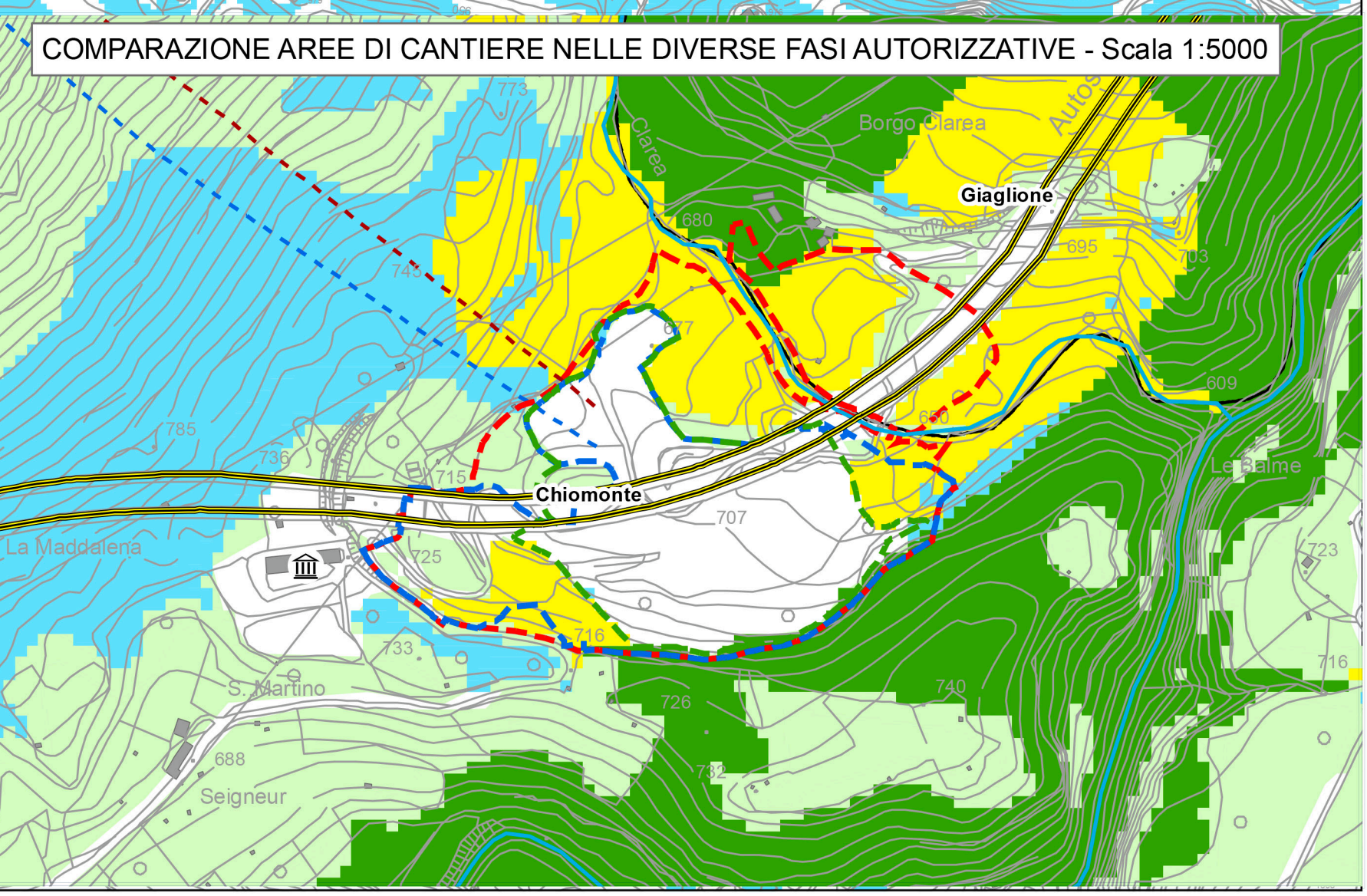
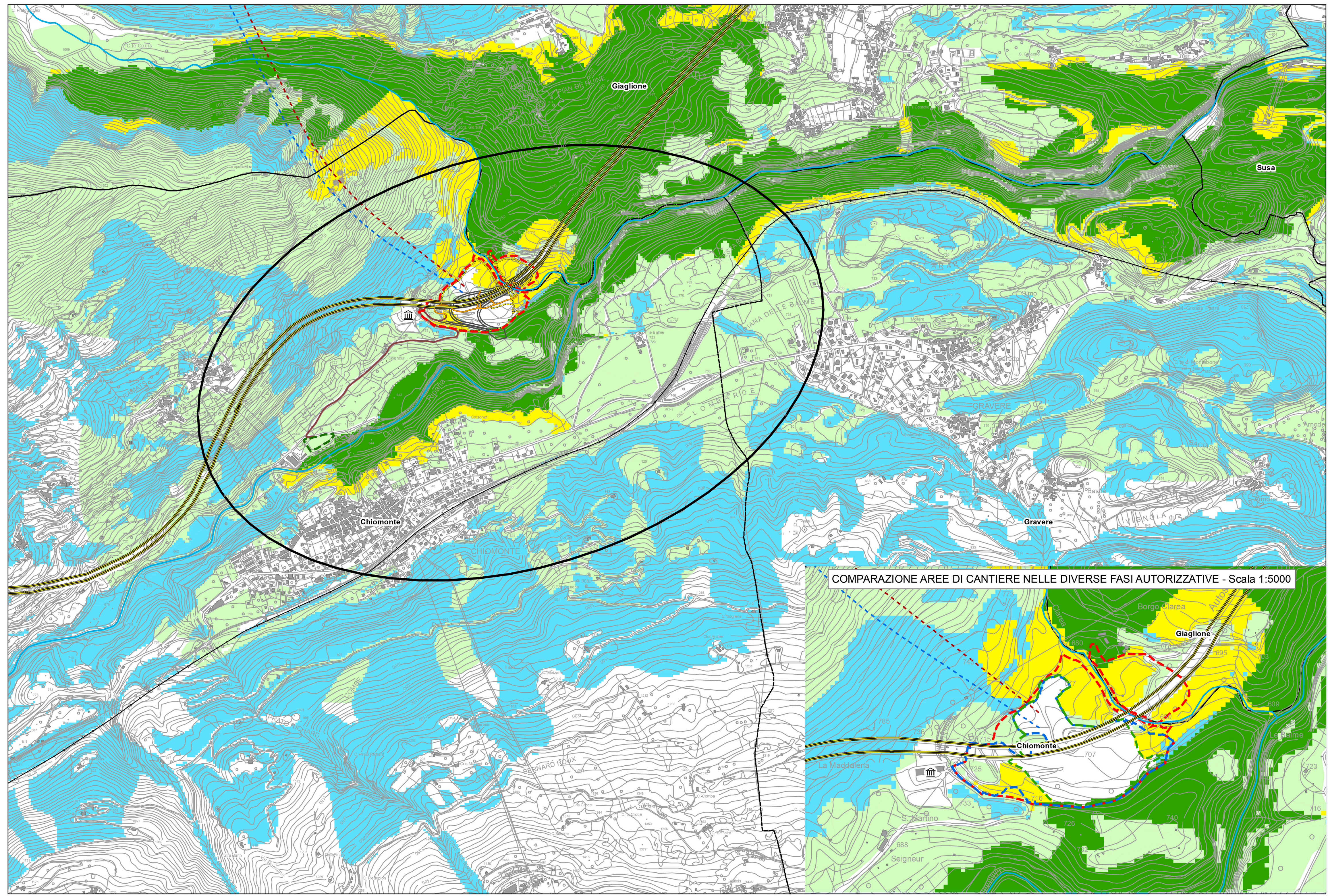

LIASON LYON - TURIN / COLLEGAMENTO TORINO - LIONE
 Parte comune franco-italiana / Section transfrontalière (left)
 Parte comune italo-francese / Sezione transfrontalière (right)

NOUVELLE LIGNE LYON TURIN - NUOVA LINEA TORINO LIONE
PARTIE COMMUNE FRANCO-ITALIENNE - PARTE COMUNE ITALO-FRANCESE

PARTIE IN TERRITORIO ITALIANO - PROGETTO IN VARIANTE
 (OTTEMPERANZA ALLA PRESCRIZIONE N. 235 DELLA DELIBERA CIPE 19/2015)
 CUP C11J0500030001 - PROGETTO DEFINITIVO

ENVIRONNEMENT / AMBIENTE
 ITALIE / ITALIA

REVISION DE L'ETUDE D'IMPACT SUR L'ENVIRONNEMENT /
REVISIONE STUDIO DI IMPATTO AMBIENTALE

CADRE DE REFERENCE SUR L'ENVIRONNEMENT / QUADRO DI RIFERIMENTO AMBIENTALE
CARTE DES ELEMENTS D'IMPORTANCE ECOLOGIQUE ET DE SENSIBILITE
ENVIRONNEMENTALE - ZONES MADDALENA ET COLOMBERA /
CARTA DEGLI ELEMENTI DI RILEVANZA ECOLOGICA E DI SENSIBILITA' NATURALISTICA - ZONE
MADDALENA E COLOMBERA

Indice	Date / Data	Modifications / Modifiche	Elaboré par / Concepito da	Vérifié par / Controllato da	Autorisé par / Autorizzato da
0	30/11/2012	Première diffusion Prima emissione	LOMBARDI	S. GARAVOGLIA C. OGNIENNE	L. CHANTRON M. PANTALEO
A	31/01/2013	Révision suite aux commentaires LTF Revisione a seguito commenti LTF	LOMBARDI	S. GARAVOGLIA C. OGNIENNE	L. CHANTRON M. PANTALEO
B	02/12/2016	Première diffusion phase PRF-PRV Prima emissione fase PRF-PRV	LOMBARDI	S. GARAVOGLIA C. OGNIENNE	L. CHANTRON A. MORDASINI
C	30/03/2017	Révision suite aux échanges avec TELT / Revisione a seguito condivisione commenti con TELT	LOMBARDI	S. GARAVOGLIA C. OGNIENNE	L. CHANTRON A. MORDASINI

Cod	P	R	V	C	3	C	T	S	3	0	1	4	2	C	A	P	P	L	A
Doc	Phase / Fase	Signé / Studi / Firma	Emitteur / Emittente	Numero	Indice	Statut / Stato	Type / Tipo												

ADRESSE GED / INDIRIZZO GED	C3C	//	//	01	01	03	30	59	ECHELLE / SCALA	1:10.000
--------------------------------	-----	----	----	----	----	----	----	----	-----------------	----------