

**CATEGORIE DI ECOSISTEMI (Aggiornamento mediante rilievi di campo 2016) /
 TYPOLOGIE D'ECOSYSTEMES (Mise à jour grace aux relevations effectuées sur le terrain 2016)**

- Ecosistema antropico / Ecosystème urbanisé
- Agro-Ecosistema / Ecosystème agricole
- Ecosistema collinare - montano con ambienti freschi / Ecosystème froid de colline et de montagne
- Ecosistema collinare - montano termofilo / Ecosystème chaud de colline et de montagne
- Ecosistema di transizione / Ecosystème de transition
- Ecosistema fluviale e perfluviale / Ecosystème fluvial et périfluvial
- Ecosistema palustre / Ecosystème de marais
- Ecosistema subalpino-alpino e rupicolo / Ecosystème subalpin-alpin et rupicole

- Autostrada - Autoroute
- Ferrovie - Chemins de fer
- Confini comunali - Limites communales

Area di Studio - Aire d'étude

ELEMENTI DI PROGETTO - ELEMENTS DE PROJET

- Area industriale di Salbertrand - Zone industrielle de Salbertrand
- Viabilità di cantiere - Voirie de chantier**
- Ponte - Pont
- Viabilità di cantiere - Voirie de chantier
- Viabilità security - Voirie de sécurité

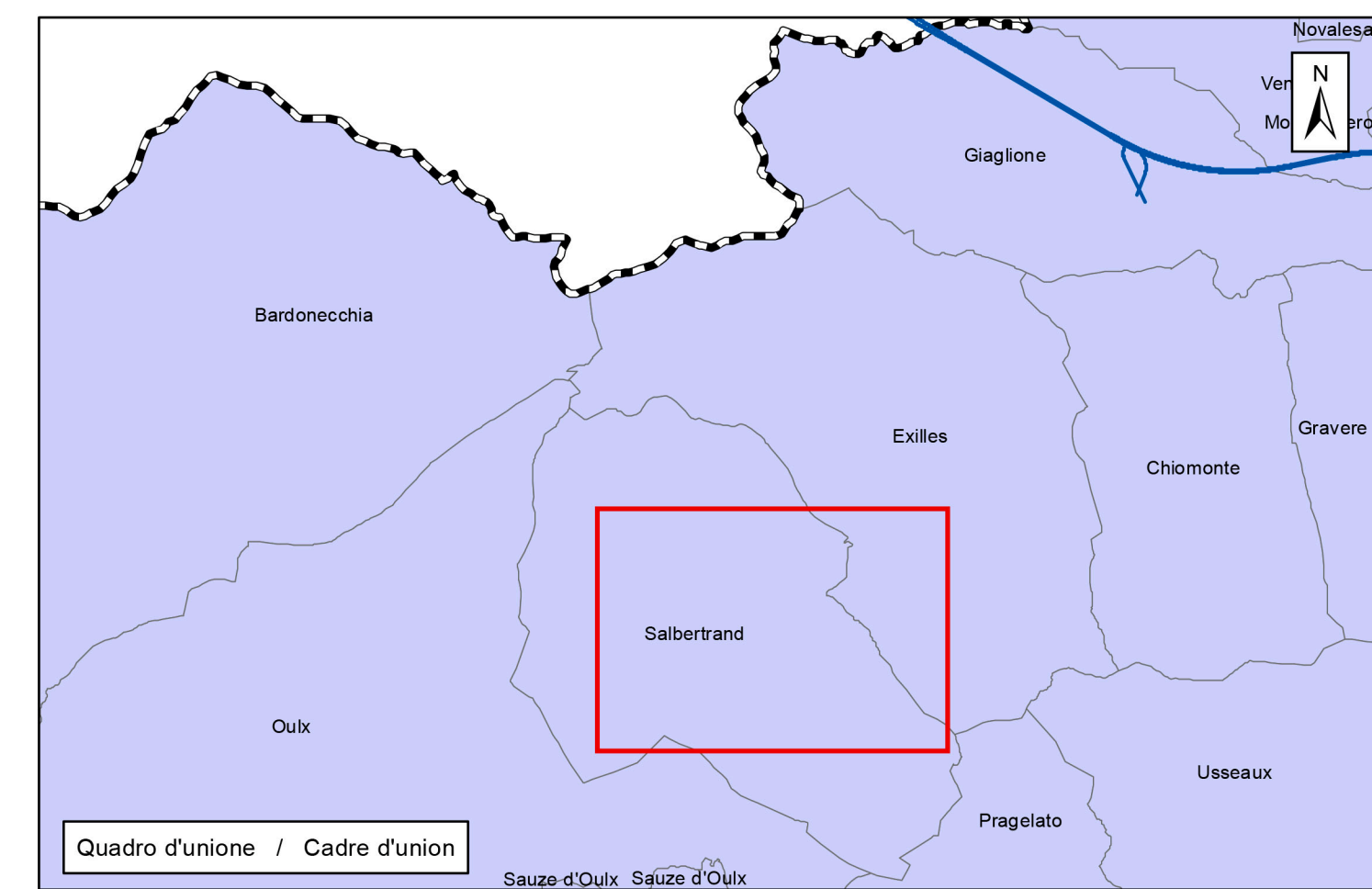
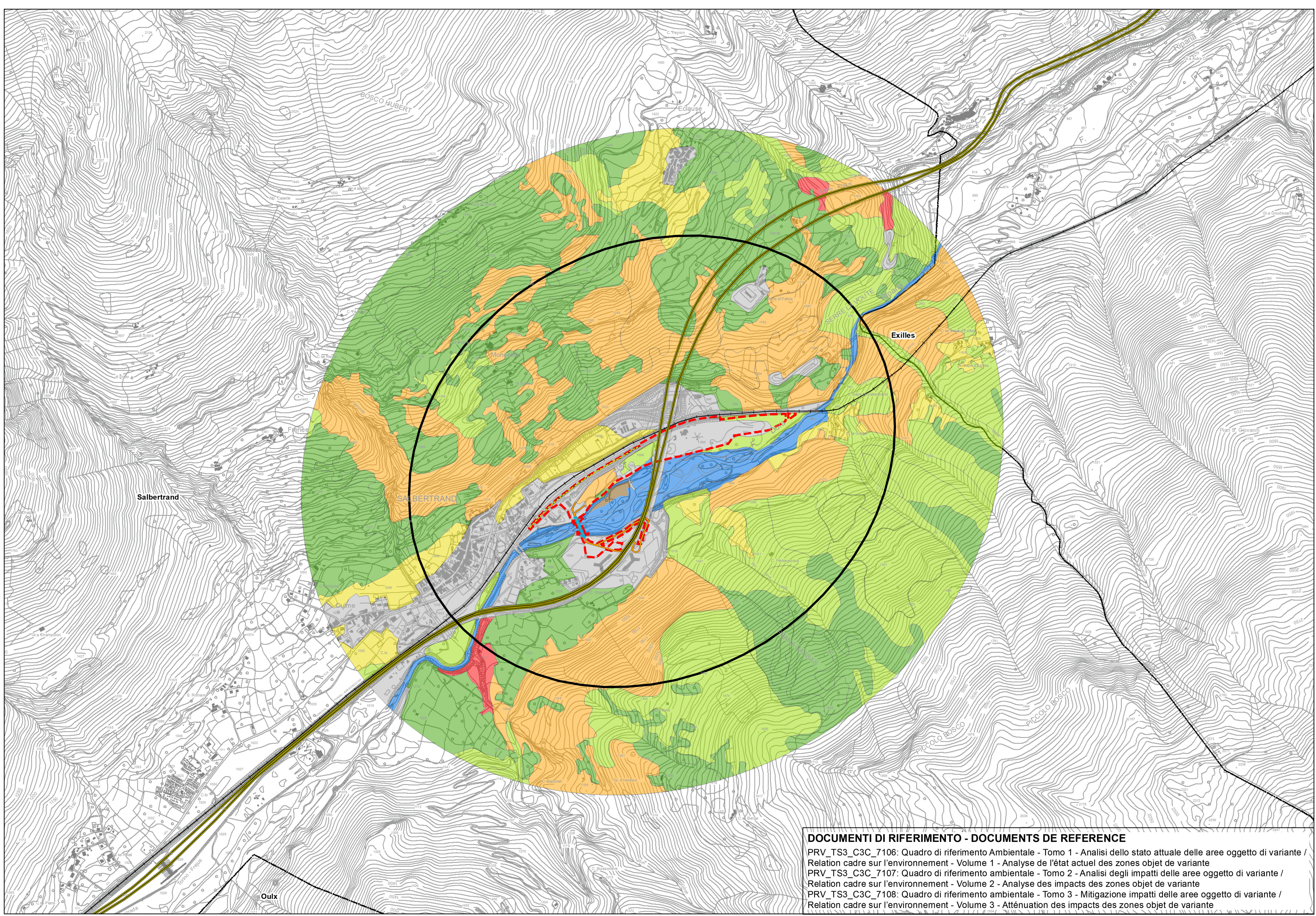

LIAISON LYON - TURIN / COLLEGAMENTO TORINO - LIONE
 Partie commune franco-italienne / Section transfrontalière
 Parte comune italo-francese / Sezione transfrontaliera

NOUVELLE LIGNE LYON TURIN - NUOVA LINEA TORINO LIONE
PARTIE COMMUNE FRANCO-ITALIENNE - PARTE COMUNE ITALO-FRANCESE

PARTE IN TERRITORIO ITALIANO - PROGETTO IN VARIANTE
 (OTTEMPERANZA ALLA PRESCRIZIONE N. 235 DELLA DELIBERA CIPE 19/2015)
 CUP C11J05000030001 - PROGETTO DEFINITIVO
 ENVIRONNEMENT / AMBIENTE
 ITALIE / ITALIA

**REVISION DE L'ETUDE D'IMPACT SUR L'ENVIRONNEMENT /
 REVISIONE STUDIO DI IMPATTO AMBIENTALE**

CADRE DE REFERENCE SUR L'ENVIRONNEMENT / QUADRO DI RIFERIMENTO AMBIENTALE

**CARTE DES ECOSYSTEMES - SALBERTRAND /
 CARTA DEGLI ECOSISTEMI - SALBERTRAND**

Indice	Date / Data	Modifications / Modifiche	Etabli par / Concepito da	Vérifié par / Controllato da	Autorisé par / Autorizzato da
0	02/12/2016	Première diffusion Prima emissione	LOMBARDI	S. GARAVOGLIA C. OGNIBENE	L. CHANTRON A. MORDASINI
A	30/03/2017	Révision suite aux échanges avec TELT / Revisione a seguito condivisione commenti con TELT	LOMBARDI	S. GARAVOGLIA C. OGNIBENE	L. CHANTRON A. MORDASINI

Cod	P	R	V	C	3	C	3	C	7	1	6	5	A	A	P	P	L	A
Doc	Phase / Fase	Signé étude / Sigla	Emetteur / Emittente	Numero				Indice	Statut / Stato		Type / Tipo							

ADRESSE GED / INDRIZZO GED	C3C	//	//	01	01	03	30	108	ECHELLE / SCALA
									1:10.000

DOCUMENTI DI RIFERIMENTO - DOCUMENTS DE REFERENCE

PRV_TS3_C3C_7106: Quadro di riferimento Ambientale - Tomo 1 - Analisi dello stato attuale delle aree oggetto di variante /
 Relation cadre sur l'environnement - Volume 1 - Analyse de l'état actuel des zones objet de variante

PRV_TS3_C3C_7107: Quadro di riferimento ambientale - Tomo 2 - Analisi degli impatti delle aree oggetto di variante /
 Relation cadre sur l'environnement - Volume 2 - Analyse des impacts des zones objet de variante

PRV_TS3_C3C_7108: Quadro di riferimento ambientale - Tomo 3 - Mitigazione impatti delle aree oggetto di variante /
 Relation cadre sur l'environnement - Volume 3 - Atténuation des impacts des zones objet de variante