

**SISTEMA DELLE EMERGENZE DEL PATRIMONIO STORICO E ARCHITETTONICO /
SYSTEME DES FONDAMENTAUX DU PATRIMOINE HISTORIQUE ET ARCHITECTONIQUE**

Centri storici - Centres historiques

**SISTEMA DELLA FRUIZIONE TURISTICA /
SYSTEME DE L'EXPLOITATION AU NIVEAU TOURISTIQUE**

PERCORSI TURISTICO-CULTURALI - PARCOURS TOURISTICO-CULTURELS

SENTIERI ACCATASTATI - SENTIERS AUX CADASTRES

AREE DELLA RETE NATURA 2000 - ZONE DU RESEAU NATURA 2000

IT1110010 Gran Bosco di Salbertrand

AREE PROTETTE - ZONES PROTEGEES

Parco naturale del Gran Bosco di Salbertrand

**SISTEMA DELLE EMERGENZE DEL PATRIMONIO AGRICOLO E NATURALISTICO /
SYSTEME DES FONDAMENTAUX DU PATRIMOIN AGRICOLE ET NATURALISTIQUE**

Aree boscate - Zones boisées

Aperture visuali - Ouverture du paysage

Area di Studio - Aire d'étude

Corpi idrici superficiali - Cours d'eau superficiel

Autostrada - Autoroute

Ferrovie - Chemins de fer

Confini comunali - Limites communales

ELEMENTI DI PROGETTO - ELEMENTS DE PROJET

Area industriale di Salbertrand - Zone industrielle de Salbertrand

Viabilità di cantiere - Voirie de chantier

Ponte - Pont

Viabilità di cantiere - Voirie de chantier

Viabilità security - Voirie de sécurité

DOCUMENTI DI RIFERIMENTO - DOCUMENTS DE REFERENCE

PRV_TS3_C3C_7106: Quadro di riferimento Ambientale - Tomo 1 - Analisi dello stato attuale delle aree oggetto di variante / Relation cadre sur l'environnement - Volume 1 - Analyse de l'état actuel des zones objet de variante
 PRV_TS3_C3C_7107: Quadro di riferimento ambientale - Tomo 2 - Analisi degli impatti delle aree oggetto di variante / Relation cadre sur l'environnement - Volume 2 - Analyse des impacts des zones objet de variante
 PRV_TS3_C3C_7108: Quadro di riferimento ambientale - Tomo 3 - Mitigazione impatti delle aree oggetto di variante / Relation cadre sur l'environnement - Volume 3 - Atténuation des impacts des zones objet de variante
 PRV_TS3_C3C_7590: Rapport général des zones objet de variante / Relazione generale delle aree oggetto di variante
 PRV_TS3_C3C_7265: Annexes à l'analyse paysagère des zones objet de variante / Allegati all'analisi paesaggistica delle aree oggetto di variante

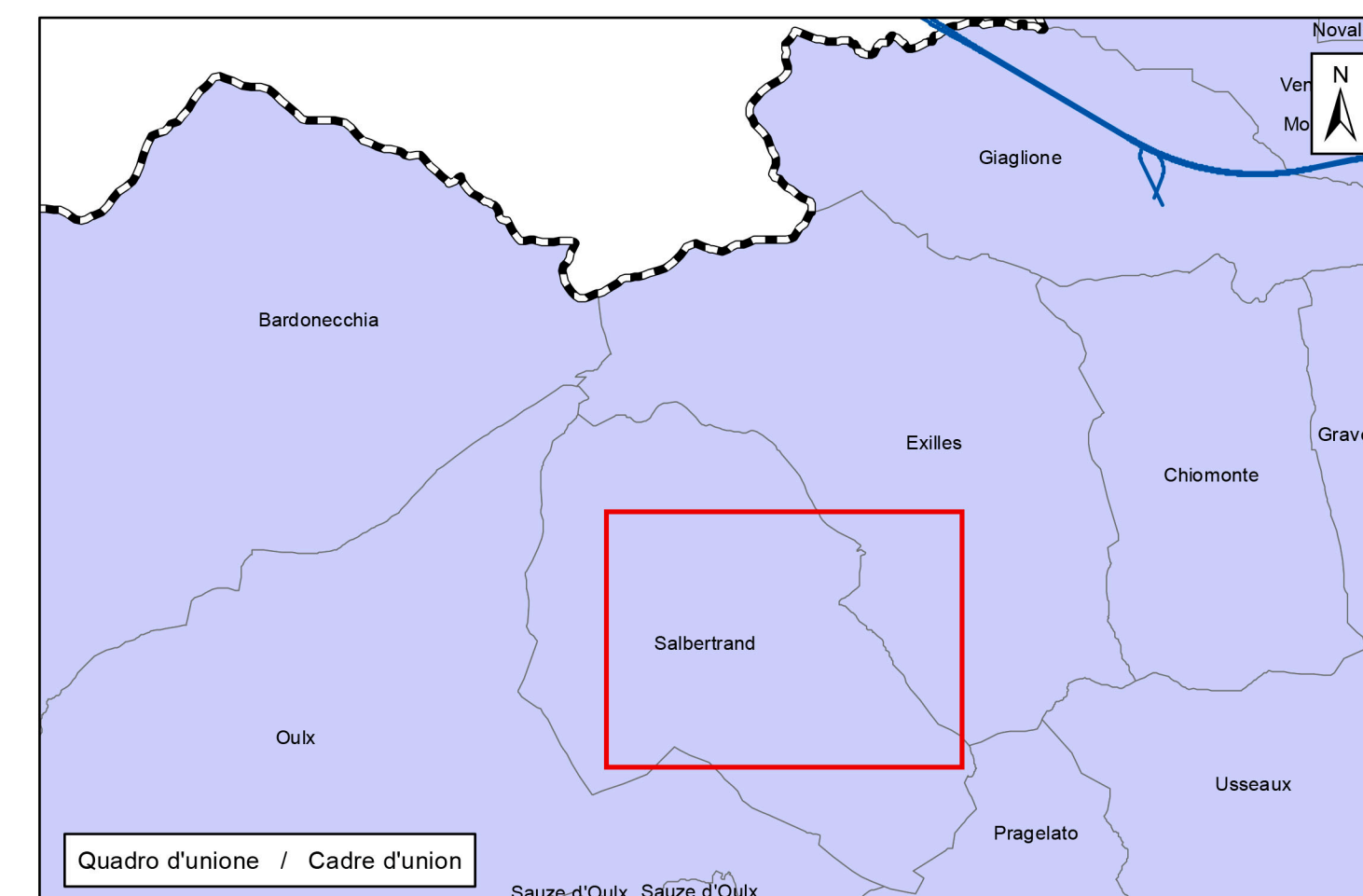

VISTE PAESAGGISTICHE / VUES PAYSAGERES



01. Interno del cantiere - Edifici lato ovest



02. Strada interna lato nord



03. Fascio binari



04. Viadotto autostrada A32

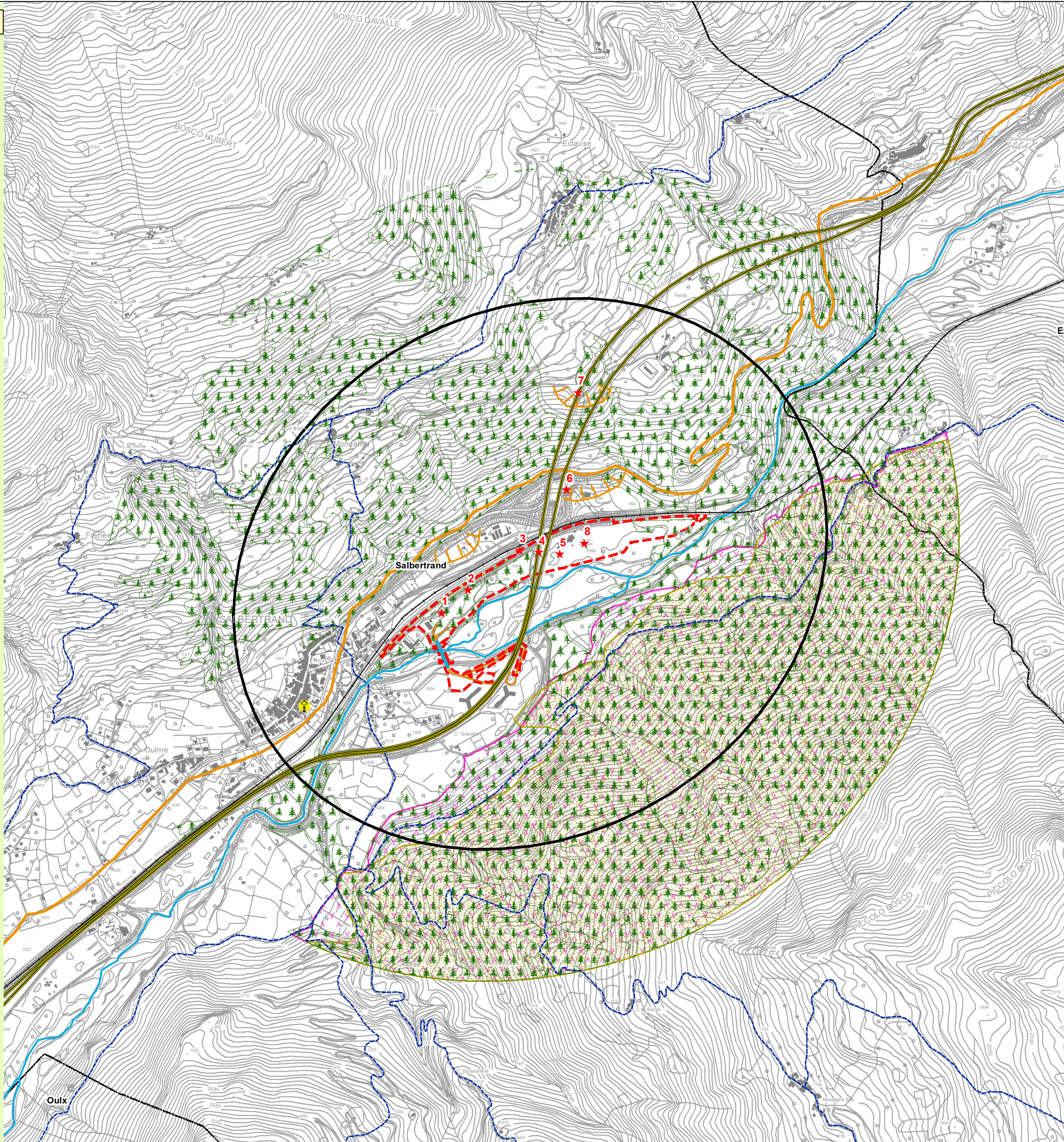

VISTE PAESAGGISTICHE / VUES PAYSAGERES



05. Viadotto autostrada A32 (vista da est)



06. Vista da area imbocco ovest della galleria di Serre la Voute



07. Vista Str. militare Fenil-Pramand-Foëns-Jafferau



08. Cumuli (Vista da Str. militare Fenil-Pramand-Foëns-Jafferau)

LIAISON LYON - TURIN / COLLEGAMENTO TORINO - LIONE
 Parte comune franco-italienne / Section transfrontalière
 Parte comune italo-francese / Sezione transfrontaliera

NOUVELLE LIGNE LYON TURIN - NUOVA LINEA TORINO - LIONE
PARTIE COMMUNE FRANCO-ITALIENNE - PARTE COMUNE ITALO-FRANCESE
 PARTE IN TERRITORIO ITALIANO - PROGETTO IN VARIANTE
 (OTTEMPERANZA ALLA PRESCRIZIONE N. 235 DELLA DELIBERA CIPE 19/2015)
 CUP C11J0500030001 - PROGETTO DEFINITIVO
 ENVIRONNEMENT / AMBIENTE
 ITALIE / ITALIA
 REVISION DE L'ETUDE D'IMPACT SUR L'ENVIRONNEMENT /
 REVISIONE STUDIO DI IMPATTO AMBIENTALE
 CADRE DE REFERENCE SUR L'ENVIRONNEMENT / QUADRO DI RIFERIMENTO AMBIENTALE
 CARTE DES CARACTERISTIQUES VISUELLES - SALBERTRAND /
 CARTA DELLE CARATTERISTICHE VISUALI - SALBERTRAND

Indice	Date / Data	Modifications / Modifiche	Elab. par / Concepito da	Vérifié par / Controllato da	Autorisé par / Autorizzato da
0	02/12/2016	Première diffusion Prima emissione	LOMBARDI	S. GARAVOGLIA C. OGNIBENE	L. CHANTRON A. MORDASINI
A	30/03/2017	Revision suite aux échanges avec TELT / Revisione a seguito confronti con TELT	LOMBARDI	S. GARAVOGLIA C. OGNIBENE	L. CHANTRON A. MORDASINI

Cod	P	R	V	C	3	C	T	S	3	7	2	0	0	A	A	P	P	L	A
Doc	Phase / Fase	Sigle étude / Sigle		Emetteur / Emittente		Numero		Indice		Statut / Stato		Type / Tipo							

ADRESSE GED / INDIRIZZO GED	C3C	//	//	01	01	03	30	117	ECHELLE / SCALA	1:10.000
--------------------------------	-----	----	----	----	----	----	----	-----	-----------------	----------