

NOUVELLE LIGNE LYON TURIN – NUOVA LINEA TORINO LIONE  
PARTIE COMMUNE FRANCO-ITALIENNE – PARTE COMUNE ITALO-FRANCESE

PORTE IN TERRITORIO ITALIANO – PROGETTO IN VARIANTE  
(OTTEMPERANZA ALLA PRESCRIZIONE N. 235 DELLA DELIBERA CIPE 19/2015)

CUP C11J05000030001 – PROGETTO DEFINITIVO

ENVIRONNEMENT – AMBIENTE

REVISION ETUDE D'IMPACT SUR L'ENVIRONNEMENT – REVISIONE STUDIO DI IMPATTO  
AMBIENTALE

CADRE DE REFERENCE SUR L'ENVIRONNEMENT – QUADRO DI RIFERIMENTO AMBIENTALE

ALBUM PHOTOGRAPHIQUE DES ZONES OBJET DE VARIANTE /  
ALBUM DOCUMENTAZIONE FOTOGRAFICA DELLE AREE OGGETTO DI VARIANTE

Indice	Date/ Data	Modifications / Modifiche	Etabli par / Concepito da	Vérifié par / Controllato da	Autorisé par / Autorizzato da
0	30/03/2017	Diffusion suite aux échanges avec TELT (phase PRF-PRV) / Diffusione a seguito condivisione commenti con TELT (fase PRF-PRV)	LOMBARDI	S. GARAVOGLIA C. OGNIBENE	L. CHANTRON A. MORDASINI

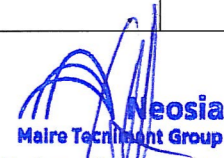
  
Dott. Ing. Carlo Ognibene  
Ordine Ingegneri Prov. TO n. 8366 T

CODE DOC	P	R	V	C	3	C	T	S	3	7	2	0	5	0
	Phase / Fase		Sigle étude / Sigla			Émetteur / Emittente			Numero			Indice		

A	P	P	L	A
Statut / Stato		Type / Tipo		







ADRESSE GED INDIRIZZO GED	C3C	//	//	01	01	03	10	10
------------------------------	-----	----	----	----	----	----	----	----

ECHELLE / SCALA
-





# LEGENDA

## ELEMENTI DI PROGETTO (ZONE MADDALENA E COLOMBERA) - ELEMENTS DE PROJET (ZONES MADDALENA ET COLOMBERA)

-  Cantiere di imbocco de La Maddalena - Progetto di Variante - Chantier du portail de la Maddalena - "Projet de Variante"
-  Cantiere del cunicolo esplorativo de La Maddalena (Delib. CIPE 86/2010) - Chantier de la galerie de reconnaissance de La Maddalena (Delib. CIPE 86/2010)
-  Cantiere di imbocco de La Maddalena - Progetto Definitivo approvato (Delib. CIPE 19/2015) - Chantier du portail de La Maddalena - "Projet Définitif approuvé" (Delib. CIPE 19/2015)
-  Area di Colombera - parcheggio - Aire de Colombera - parking
-  Galleria Maddalena 1 - Tunnel Maddalena 1
-  Galleria Maddalena 2 - Tunnel Maddalena 2

### Viabilità di cantiere - Voirie de chantier

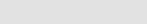
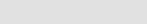
-  Ponte - Pont
-  Viabilità esistente - Voirie existante
-  Viabilità di cantiere - Voirie de chantier
-  Viabilità security - Voirie de sécurité
-  Svincolo di Chiomonte - Jonction de Chiomonte

## ELEMENTI DI PROGETTO (SALBERTRAND) - ELEMENTS DE PROJET (SALBERTRAND)

-  Area industriale di Salbertrand - Zone industrielle de Salbertrand

### Viabilità di cantiere - Voirie de chantier

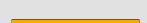
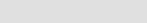
-  Ponte - Pont
-  Viabilità di cantiere - Voirie de chantier
-  Viabilità security - Voirie de sécurité

-  Punti di ripresa fotografica - Points de vue photographique

## DOCUMENTI DI RIFERIMENTO - DOCUMENTS DE REFERENCE

- PRV\_TS3\_C3C\_7106: Quadro di riferimento Ambientale - Tomo 1 - Analisi dello stato attuale delle aree oggetto di variante / Relation cadre sur l'environnement - Volume 1 - Analyse de l'état actuel des zones objet de variante
- PRV\_TS3\_C3C\_7107: Quadro di riferimento ambientale - Tomo 2 - Analisi degli impatti delle aree oggetto di variante / Relation cadre sur l'environnement - Volume 2 - Analyse des impacts des zones objet de variante
- PRV\_TS3\_C3C\_7108: Quadro di riferimento ambientale - Tomo 3 - Mitigazione impatti delle aree oggetto di variante / Relation cadre sur l'environnement - Volume 3 - Atténuation des impacts des zones objet de variante

# Encadrement des zones objet de variante - Inquadramento delle aree oggetto di variante

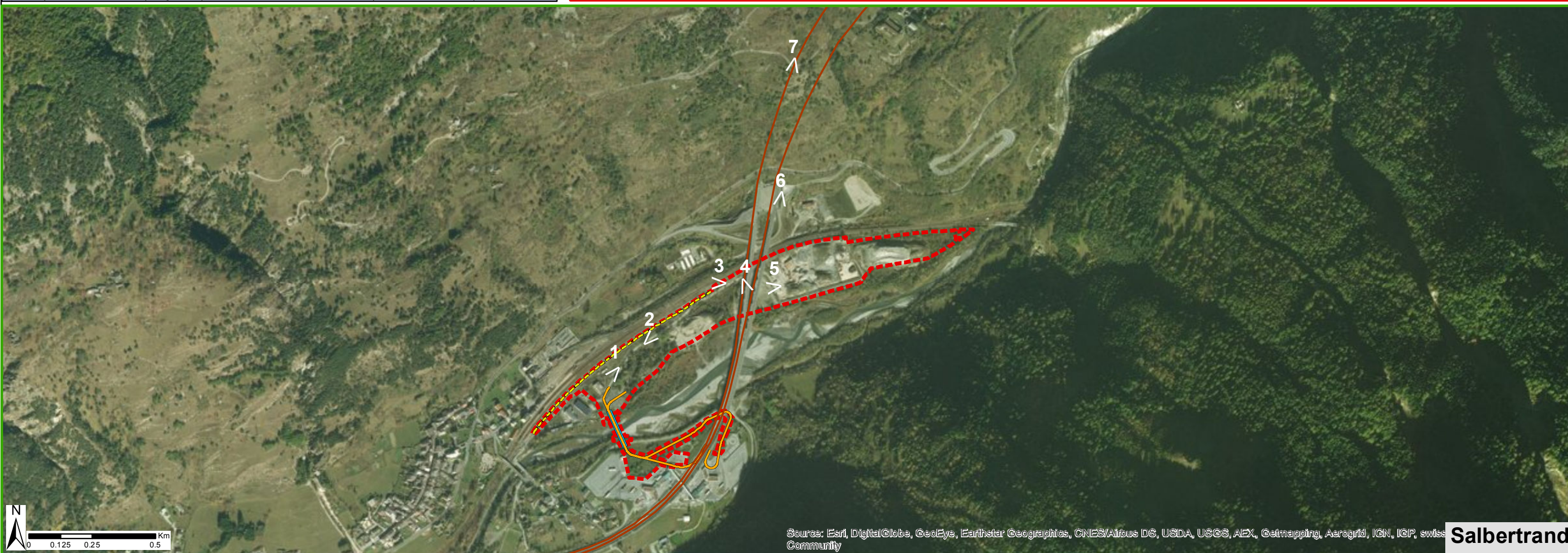
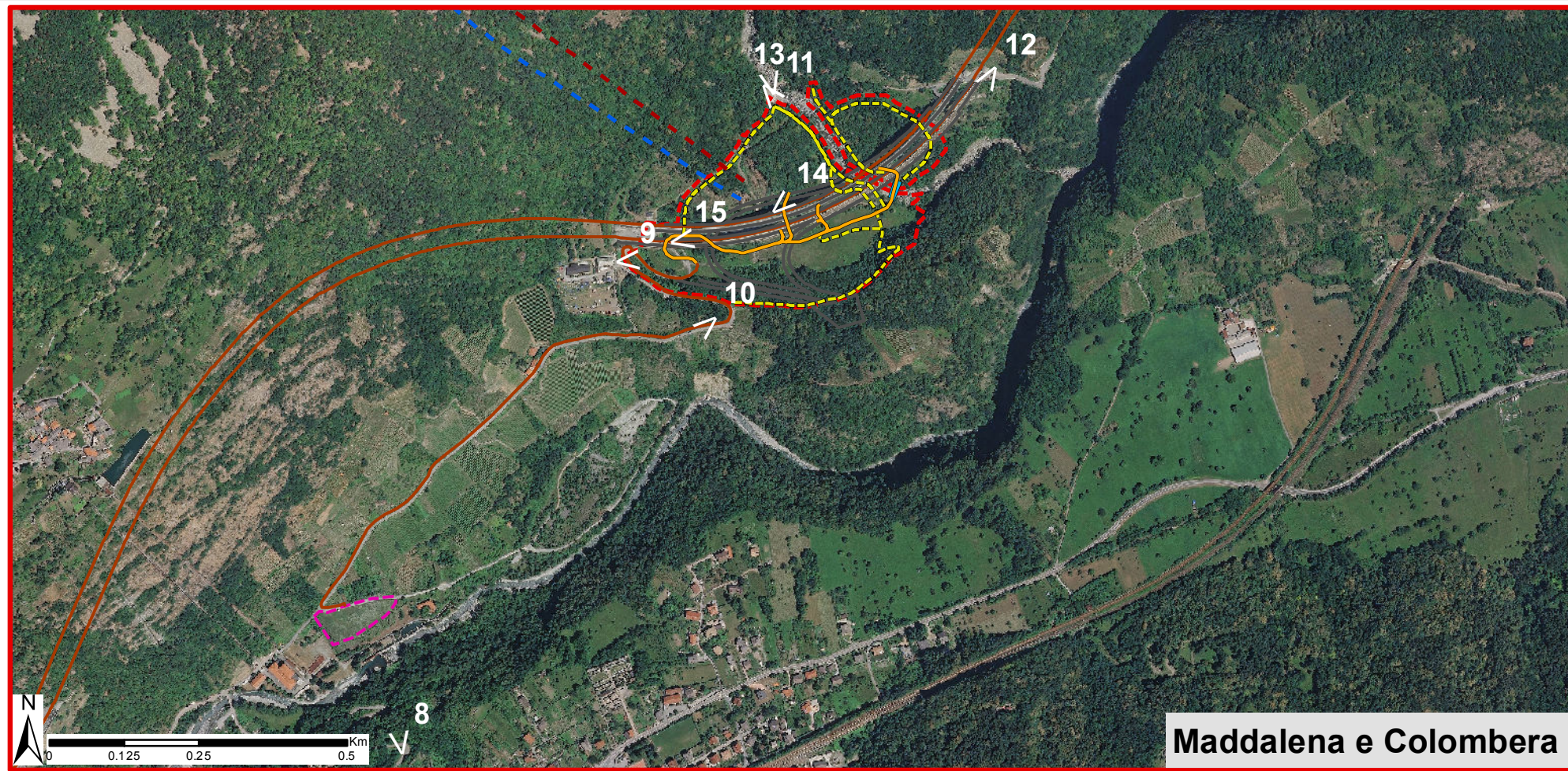
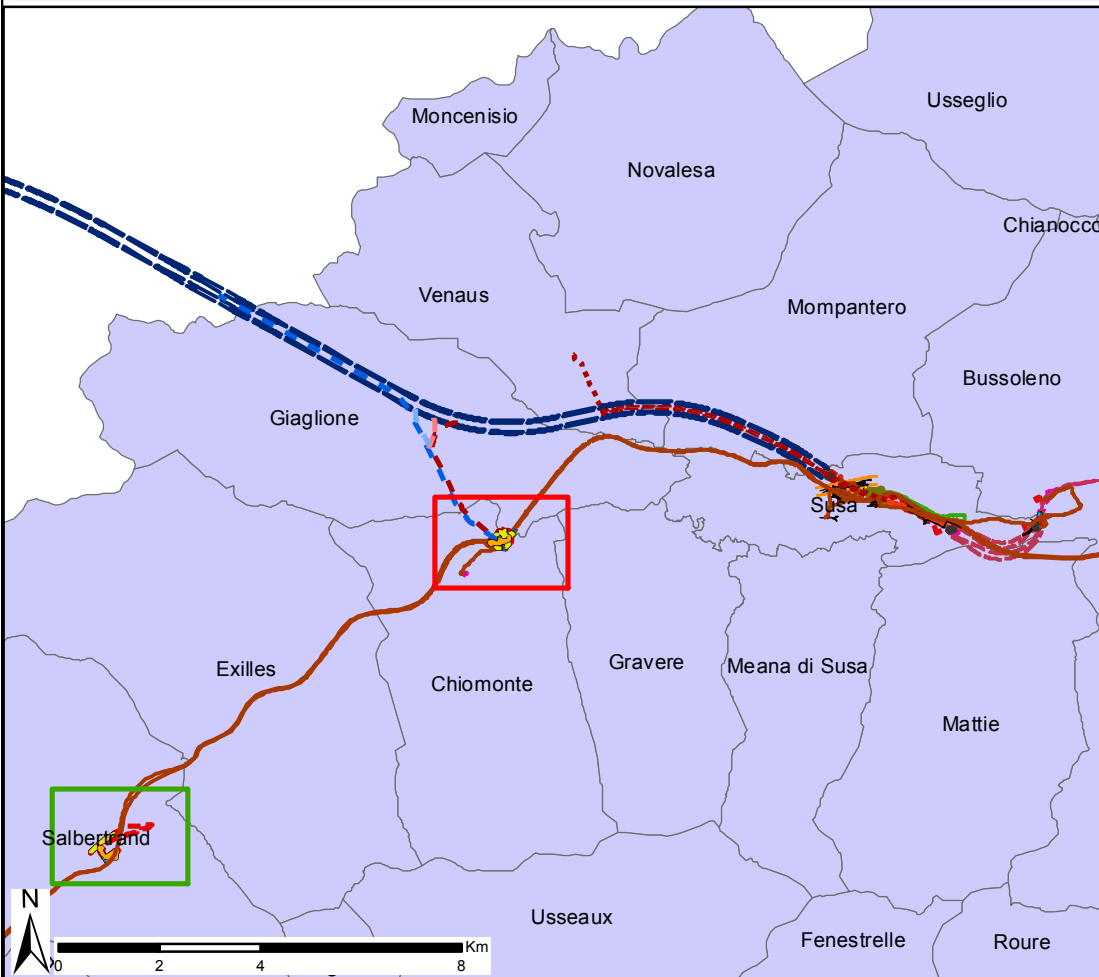

# MADDALENA E COLOMBERA



8 - Colombera da SP233



11 - Da strada delle Gallie su estensione est Maddalena



9 - Maddalena da ingresso ovest cantiere



12 - Vista da S. Lorenzo - Ingresso est cantiere



10 - Colombera da via della Centrale elettrica

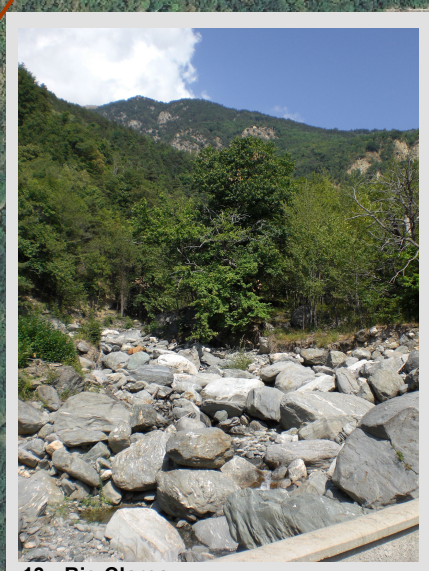

13 - Rio Clarea



14 - Vista su imbocco ovest galleria Giaglione



15 - Vista su versante sud

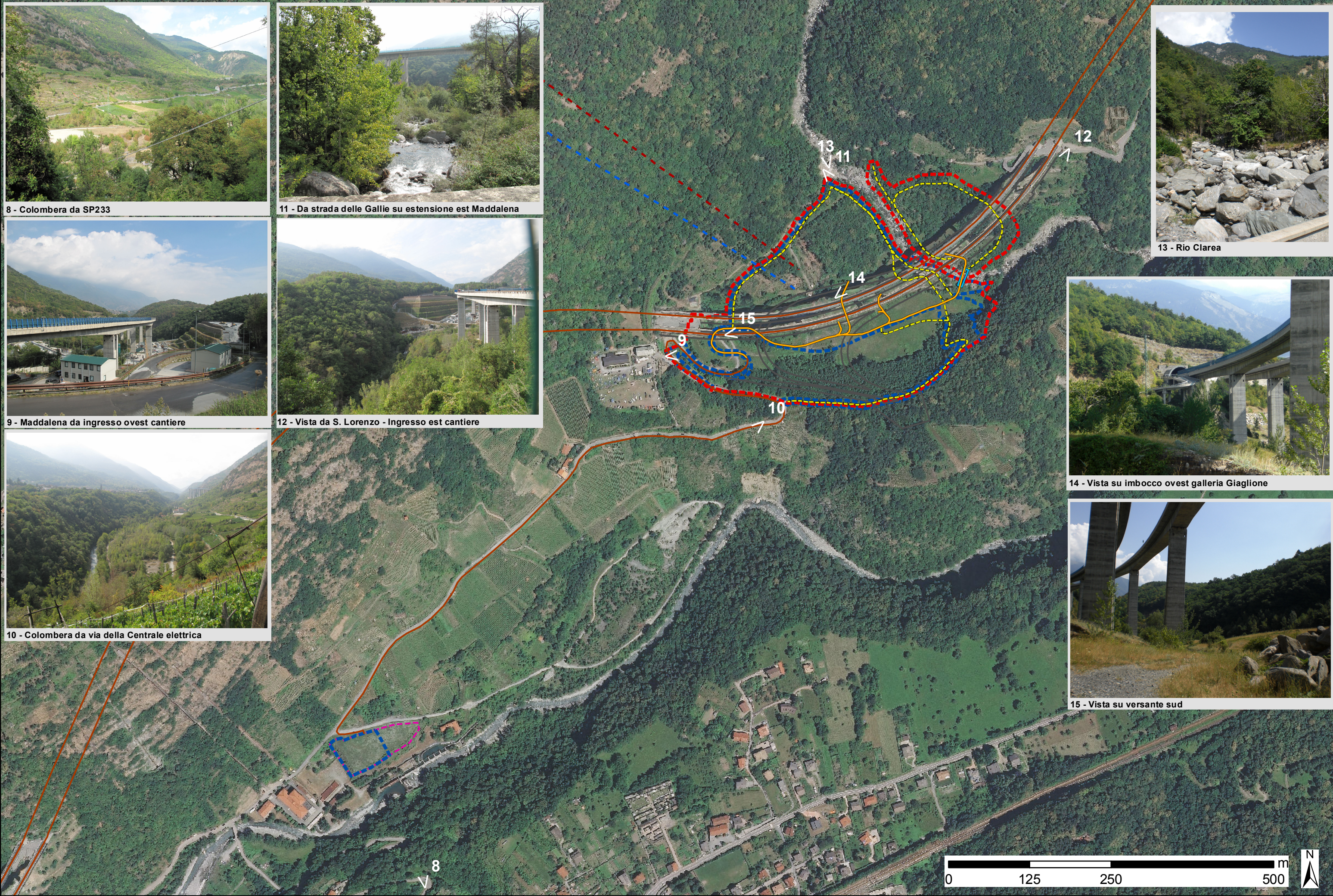

# SALBERTRAND



1 - Interno del cantiere - Edifici lato ovest



2 - Strada interna lato nord



3 - Fascio binari



4 - Viadotto A32



5 - Viadotto - Da est



6 - Da area controllo imbocco ov. galleria Serra la Voute



7 - Da SP rifugio Levi\_b.ta Moncellier

