

NOUVELLE LIGNE LYON TURIN - NUOVA LINEA TORINO LIONE  
PARTIE COMMUNE FRANCO-ITALIENNE - PARTE COMUNE ITALO-FRANCESE

PARTE IN TERRITORIO ITALIANO - PROGETTO IN VARIANTE  
(OTTEMPERANZA ALLA PRESCRIZIONE N. 235 DELLA DELIBERA CIPE 19/2015)

CUP C11J05000030001 - PROGETTO DEFINITIVO

ENVIRONNEMENT / AMBIENTE  
ITALIE - ITALIA

REVISION ETUDE D'IMPACT SUR L'ENVIRONNEMENT - REVISIONE STUDIO DI  
IMPATTO AMBIENTALE

CADRE SUR L'ENVIRONNEMENT - QUADRO DI RIFERIMENTO AMBIENTALE

CAHIER DES PHOTOSIMULATIONS DES ZONES OBJET DE VARIANTE - ALBUM DEI  
FOTOINSERIMENTI DELLE AREE OGGETTO DI VARIANTE

Indice	Date / Data	Modifications / Modifiche	Etébli par / Concepito da	Vérifié par / Controllato da	Autorisé par / Autorizzato da
0	13/02/2017	Première diffusion phase PRF-PRV / Prima emissione fase PRF-PRV	LOMBARDI	S. GARAVOGLIA C. OGNIBENE	L. CHANTRON A. MORDASINI
A	30/03/2017	Révision suite aux commentaires TELT / Revisione a seguito commenti TELT	LOMBARDI	S. GARAVOGLIA C. OGNIBENE	L. CHANTRON A. MORDASINI

  
Neosia  
Maire Technimont Group  
Dott. Ing. Carlo Ognibene  
Ordine Ingegneri Prov. TO n. 8366 T

Code	P	R	V	C	3	C	T	S	3	7	2	0	6	A	A	P	P	L	A
Doc	Phase / Fase			Sigle étude / Sigla			Émetteur / Emittente			Numero			Indice		Statut / Stato		Type / Tipo		

ADRESSE GED																			
INDIRIZZO GED		//	//	01	01	03	30	138											

ÉCHELLE / SCALA
-

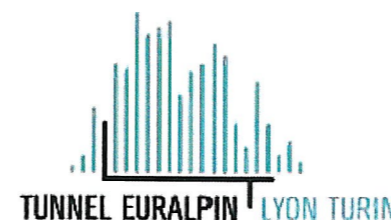

TELT sas - Savoie Technolac - Bâtiment "Homère" -  
13 allée du Lac de Constance - 73370 LE BOURGET DU LAC ( France )  
Tél.: +33 (0) 4.79.68.56.50 - Fax: +33 (0) 4.79.68.56.75  
RCS Chambéry 439 556 952 - TVA FR 03439556952  
Propriété TELT Tous droits réservés - Proprietà TELT Tutti i diritti riservati

Ce projet  
est cofinancé par  
l'Union européenne  
(DG-TREN)



Questo progetto  
è cofinanziato  
dall'Unione europea  
(TEN-T)

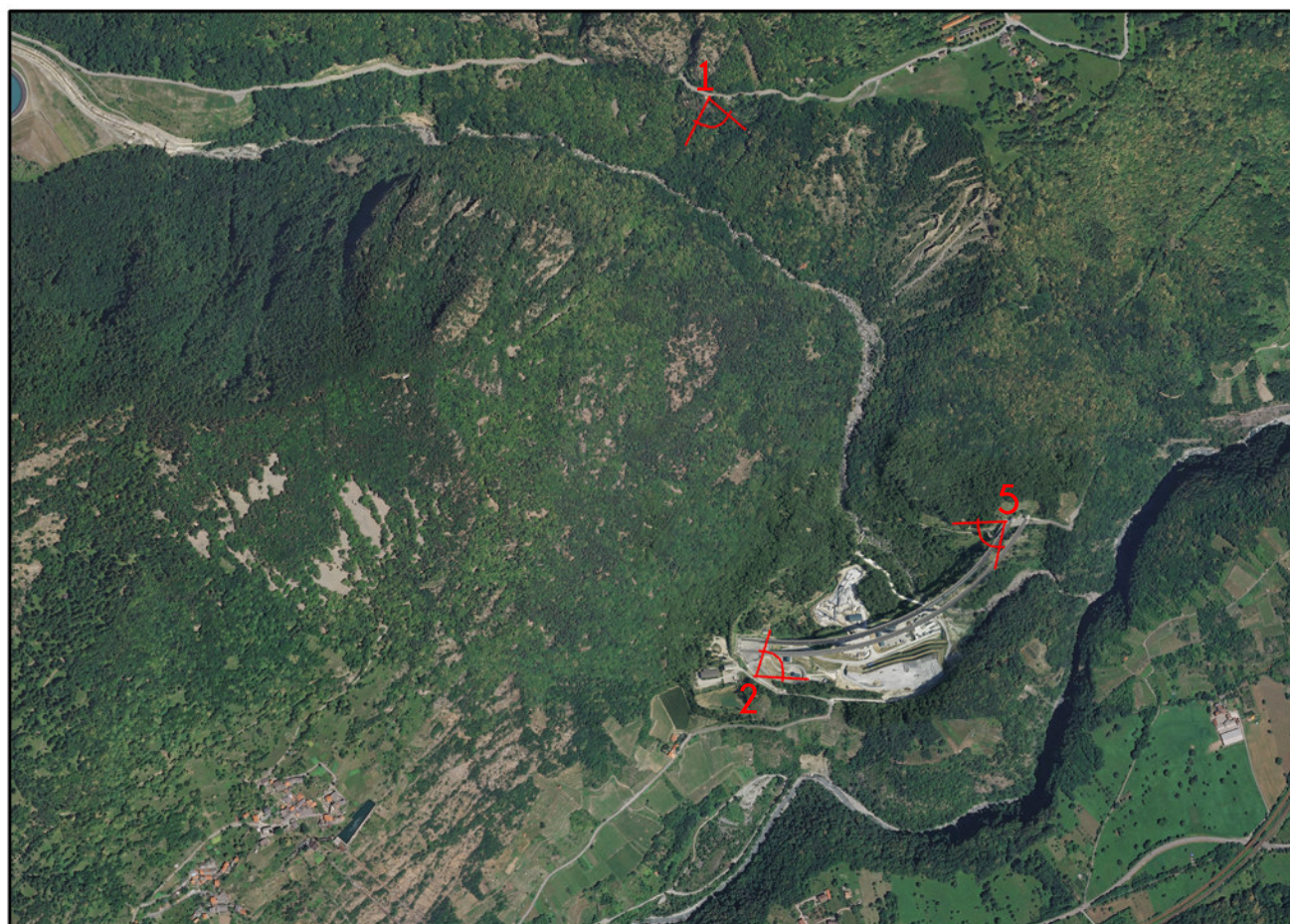

Cantiere d'imbocco de la Maddalena  
Comune di: Chiomonte e Giaglione



Area industriale di Salbertrand  
Comune di Salbertrand

STATO DI FATTO: Area di cantiere di imbocco de la Maddalena - dal sentiero-Balcone

cono ottico n°  
1



FASE DI CANTIERE: Area di cantiere di imbocco de la Maddalena - dal sentiero-Balcone

cono ottico n°  
1



FASE DI ESERCIZIO: Area di cantiere di imbocco de la Maddalena - dal sentiero-Balcone

cono ottico n°  
1







STATO DI FATTO : Area di cantiere di imbocco de la Maddalena - cantiere attuale 2016

cono ottico n°  
5





FASE DI CANTIERE: Area di cantiere di imbocco de la Maddalena

cono ottico n°  
5



FASE DI ESERCIZIO: Area di cantiere di imbocco de la Maddalena

cono ottico n°  
5





FASE DI CANTIERE: Area Industriale di Salbertrand - Vista 1 di 2

cono ottico n°  
3





