

1. RUMORE

A seguito delle richieste di potenziamento delle opere di mitigazione acustica, pervenute anche da varie osservazioni del pubblico (si vedano le risposte in GEN1004), si è provveduto ad incrementare le barriere acustiche previste nel progetto definitivo e nel SIA al fine di migliorare ulteriormente il clima acustico dell'area interessata dai lavori di ampliamento.

Il potenziamento delle opere di mitigazione è avvenuto sia incrementando le barriere già previste in progetto, sia prevedendone di nuove. Complessivamente sono state progettate/potenziare barriere acustiche per ulteriori 1573 m di lunghezza, equivalenti a circa 7813 m² in più rispetto alle barriere previste nel Progetto Definitivo. L'incremento delle mitigazioni acustiche ha consentito di eliminare tutti gli esuberi previsti negli edifici residenziali di Fascia B. Permangono solo lievi esuberi dei limiti per alcuni edifici fuori fascia e per l'edificio 3350, che tuttavia evidenzia solo un lieve esubero del limite di fascia ridotto per effetto della concorsualità.

Allegate al presente documento si riportano le revisioni delle Tavole AMB-QAMB-RUM-017-AMB-QAMB-RUM-024 in cui sono evidenziati i nuovi interventi e il dettaglio dei risultati ottenuti (elaborato PAC0002-1).

Nella **Tabella 1-1** e nella **Figura 1-1** vengono riportati i potenziamenti delle nuove opere di mitigazione ripartite per i territori comunali.

Complessivamente le mitigazioni previste passano dai 6.7 km del Progetto Definitivo ai quasi 8.3 km di lunghezza complessiva, con un incremento quindi del 23% di lunghezza e 36% di superficie.

Tabella 1-1 Dettaglio mitigazioni acustiche

	Progetto Definitivo Presentato		Integrazioni barriere Fascia B - dimensioni complessive	
	A		E	
	L [ml]	S [mq]	L [ml]	S [mq]
Monselice	1162	3866	1320	5180
Pernumia	1803	5409	2131	7317
Due Carrare	3152	10041	4140	14235
Maserà	597	2103	696	2500
	6.714	21.419	8.287	29.232



Figura 1-1 Confronto lunghezze barriere acustiche

A seguito delle segnalazioni di disagio dei residenti si è proceduto a verificare attraverso una serie di misure, l'attuale clima acustico presente negli edifici più prossimi all'area di servizio San Pelagio Est. Le misure hanno evidenziato il rispetto del limite di immissione di fascia, e quindi la corrispondenza del clima acustico attuale rispetto a quanto previsto dal DPR 142/04. Tuttavia, al fine di indagare meglio il contributo acustico derivante dalla sosta dei mezzi pesanti negli stalli ad essi dedicati, si è provveduto ad effettuare alcune misure di breve durata dei mezzi pesanti in sosta con i motori/gruppi frigoriferi accesi. Le misure sono state quindi utilizzate per caratterizzare delle sorgenti fisse implementate nel modello acustico ubicandole in corrispondenza degli stalli di sosta.

La modellazione ha evidenziato che, in talune situazioni, ovvero quando tutti gli stalli di sosta sono occupati ed i mezzi pesanti hanno i motori/gruppi frigoriferi accesi (tipicamente in estate per il raffrescamento o in inverno per il riscaldamento) si evidenziano situazioni di criticità per gli edifici più prossimi all'area di servizio con l'esubero dei limiti di immissione notturna. Per tale motivazione, si è dimensionata una barriera acustica di altezza pari a 5m e lunghezza di circa 100m, posta sul confine dell'area di servizio in prossimità degli stalli di sosta dei mezzi pesanti.

Tale barriera consente di mitigare gli edifici anche nelle condizioni più gravose, ovvero con la presenza di tutti gli stalli di sosta occupati da veicoli pesanti fermi con i motori accesi.. La barriera è visibile Tavole AMB-QAMB-RUM-017- AMB-QAMB-RUM-024 allegate di seguito.

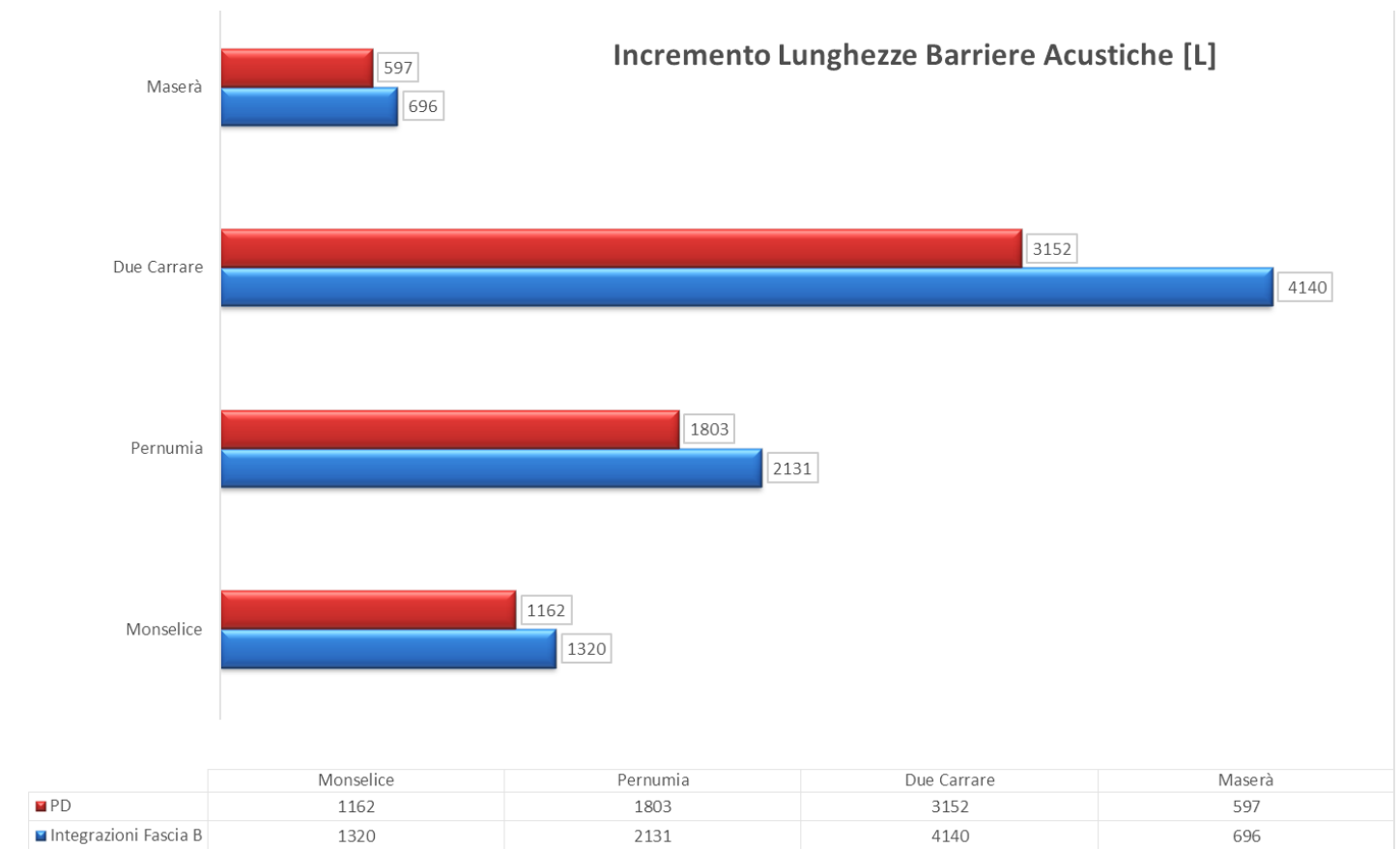
1.1 SINTESI DEI RISULTATI

Nel file allegato "PAC0002-1" sono documentati i livelli ante e post mitigazione previsti sui ricettori in corrispondenza dei punti di calcolo. Le valutazioni puntuali sono state limitate agli edifici residenziali oggetto del censimento compresi all'interno dell'area di potenziale impatto.

I punti di calcolo considerati sono quelli relativi alla facciata maggiormente esposta agli impatti acustici dell'infrastruttura considerata e sono gli stessi nelle simulazioni di ante e post mitigazione. I risultati aggiornati inoltre tengono in considerazione l'incremento dei tratti trasparenti previsti a seguito delle richieste della Soprintendenza (vedasi AUA1001)

In **Tabella 1-2** si riporta una sintesi dei risultati in cui si evidenzia la variazione del numero di ricettori residenziali fuori dai limiti normativi nelle tre ipotesi di calcolo e cioè, nello stato attuale, nello stato di progetto senza mitigazioni e nello stato di progetto con mitigazioni.

Nella **Tabella 1-3** sono riportati il numero di interventi diretti nelle tre ipotesi di calcolo e in **Tabella 1-4** sono invece riportati il numero di abitanti stimati soggetti a livelli superiori ai 55 dBA.

Da tali tabelle si evince come gli edifici fuori dai limiti di legge passano dal 12.3% della situazione attuale sul numero totale di edifici potenzialmente impattati, al 26.4% con la realizzazione dell'opera. Tale aumento è chiaramente dovuto ad una maggiore vicinanza della sede autostradale ai ricettori presenti. Analogamente si registra un aumento del numero di edifici con livelli superiori ai 60 dBA in facciata (da 32 a 68) e quindi potenzialmente soggetti ad intervento diretto e un incremento del numero di abitanti esposti a livelli di rumore superiore ai 55 dBA (da 717 a 1051). Il numero di abitanti è stato stimato sulla base della superficie di ogni edificio e ipotizzando circa 33 mq per abitante.

L'installazione di barriere mitigative permette una diminuzione degli edifici con livelli di impatto superiori ai limiti di legge, passando dal 26.4% della situazione post operam senza mitigazioni al 2.9% della situazione post operam con mitigazioni. La riduzione dei ricettori residenziali fuori limite rispetto allo scenario attuale è pari al 76.0%.

Si registra inoltre l'azzeramento degli edifici su cui effettuare un intervento diretto passando da 68 (8.5%) della situazione post operam senza mitigazioni a 0 (0.0%) della situazione post operam con mitigazioni.

Relativamente al numero di abitanti soggetto ad un'esposizione superiore ai 55 dBA, i risultati mostrano anche in questo caso un sostanziale miglioramento della qualità acustica dell'area, passando da 1051 abitanti (29.0%) della situazione post operam senza mitigazioni a 361 (10.1%) della situazione post operam con mitigazioni. La riduzione del numero di abitanti soggetto ad un'esposizione superiore ai 55 dBA rispetto allo scenario attuale è pari al 48.7%.

Tabella 1-2 – Variazione ricettori residenziali fuori limite

Ricettori fuori limite		Incidenza su numero totale di ricettori
Attuale	96	12.3%
Post operam non mitigato	207	26.4%
Post operam mitigato	23	2.9%
Riduzione rispetto a Attuale		-76.0%
Riduzione rispetto a Post operam non mitigato		-88.9%

Tabella 1-3 – Verifiche interventi diretti

Verifiche interventi diretti		Incidenza su numero totale di ricettori
Attuale	32	4.1%
Post operam non mitigato	68	8.5%
Post operam mitigato	0	0.0%
Riduzione rispetto a Attuale		-100.0%
Riduzione rispetto a Post operam non mitigato		-100.0%

Tabella 1-4 – Esposizione superiore a 55 dBA per numero di abitanti

Esposizione > 55		Incidenza su numero totale di ricettori
Attuale	717	20.3%
Post operam non mitigato	1051	29.0%
Post operam mitigato	368	10.1%
Riduzione rispetto a Attuale		-48.7%
Riduzione rispetto a Post operam non mitigato		-65.0%

Dalle tabelle dei risultati PAC0002-1 emerge che i pochi ricettori con esuberanti residui sono sempre riferiti ad edifici fuori fascia, ad esclusione dell'edificio 3350, che tuttavia evidenzia solo un lieve esubero del limite di fascia ridotto per effetto della concorsualità.

In considerazione dell'infrastruttura stradale in esame, caratterizzata da elevati flussi di traffico, si evidenzia comunque che le mitigazioni acustiche previste in progetto consentono, anche per gli edifici oltre i 250 m il rispetto dei limiti per quasi il 90% dei ricettori fuori fascia.

Ai sensi della LN 447/95, e dei successivi decreti attuativi, in particolare l'art. 6 comma 1 del DPR 142/04 al di fuori delle fasce di pertinenza il rumore stradale concorre con tutte le altre sorgenti alla formazione del clima acustico locale, pertanto i livelli di immissione acustica dell'autostrada devono confrontarsi con i limiti della classificazione acustica considerando anche la potenziale presenza di altre fonti di rumore. I pochi esuberanti residui dei ricettori fuori fascia, si riferiscono a livelli assoluti decisamente contenuti, prossimi o di poco superiori a 50 dBA, pertanto è possibile affermare che a tali distanze il clima acustico locale è poco

rumoroso e del tutto compatibile con la residenza e che l'impatto delle emissioni acustiche derivanti dal traffico autostradale non è significativo in termini di impatto sulla salute.





Per quanto concerne invece i ricettori non residenziali che presentano esuberanti del limite diurno, si evidenzia che si tratta sempre di edifici caratterizzati dall'assenza di presenza umana continuativa (fienili, box, serre, ruderi, capannoni) e non sono stati presi in considerazione ai fini delle mitigazioni acustiche. Si riporta come esempio l'edificio non residenziale più critico tra quelli simulati, ovvero il capannone 3349, visibile nell'immagine seguente.



Figura 1-2: Edificio 3349





Revisione Tavole
AMB-QAMB-RUM-017 – AMB-QAMB-RUM-024

LEGENDA:

-  Tracciato in progetto
-  Infrastrutture concorsuali
-  Confini comunali
-  Confini provinciali

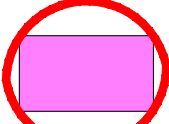

Censimento ricettori

- XXXX Codice ricettore
-  Ricettore sensibile nei limiti
-  Ricettore residenziale nei limiti
-  Altri edifici



-  Ricettore sensibile oltre i limiti
-  Ricettore residenziale oltre i limiti
-  Ricettore sensibile con verifica interventi diretti
-  Ricettore residenziale con verifica interventi diretti

Fasce di pertinenza acustica (DPR 142/2004)



Tipo A - Autostrada

-  Fascia A ampiezza 100 m
-  Fascia B ampiezza 150 m

Tipo Cb - Extraurbane secondarie

-  Fascia A ampiezza 100 m
-  Fascia B ampiezza 50 m

Barriere antirumore

-  Barriere antirumore esistenti
-  Barriere antirumore in progetto
-  Barriere antirumore potenziate

Quadro di unione

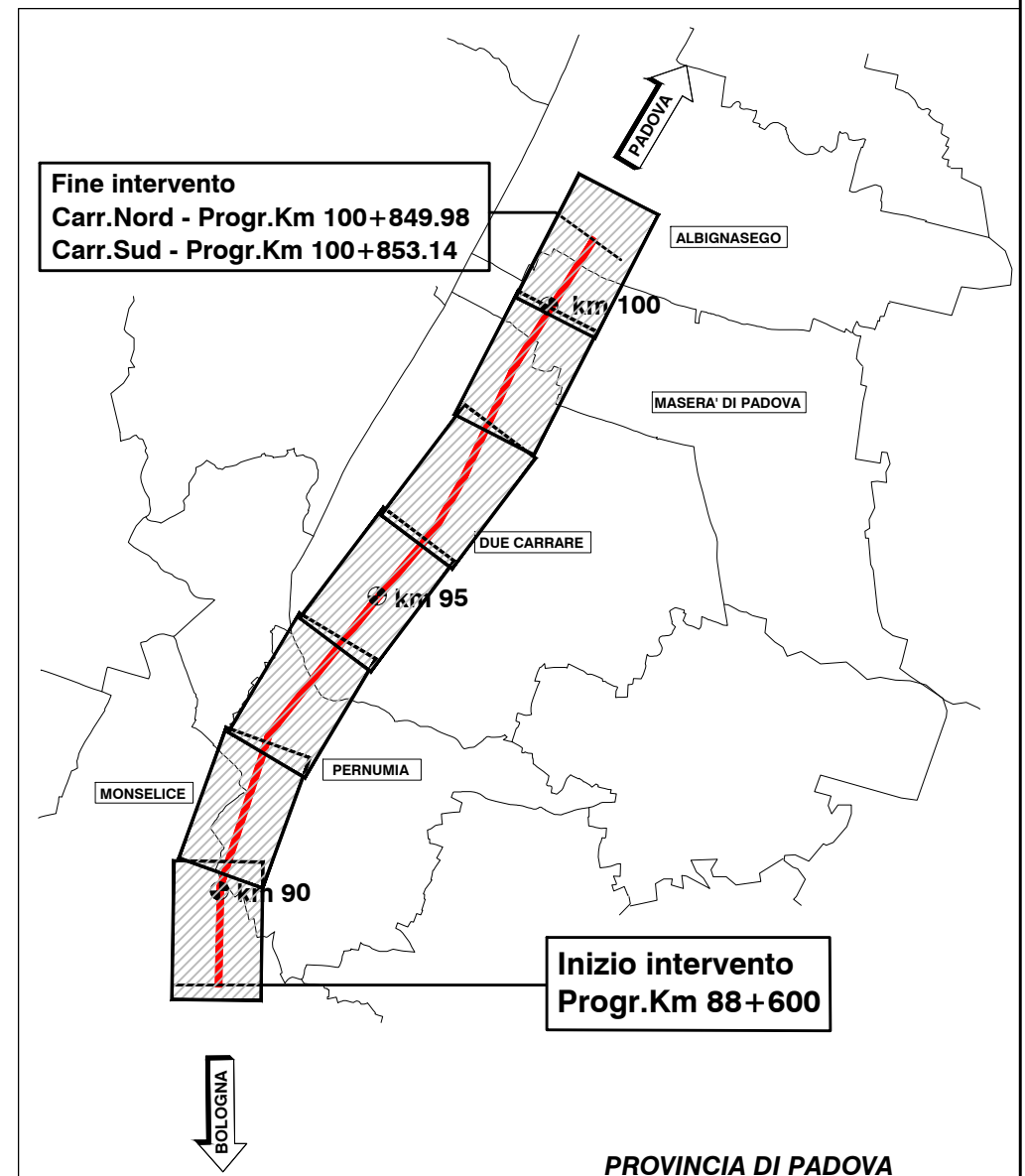

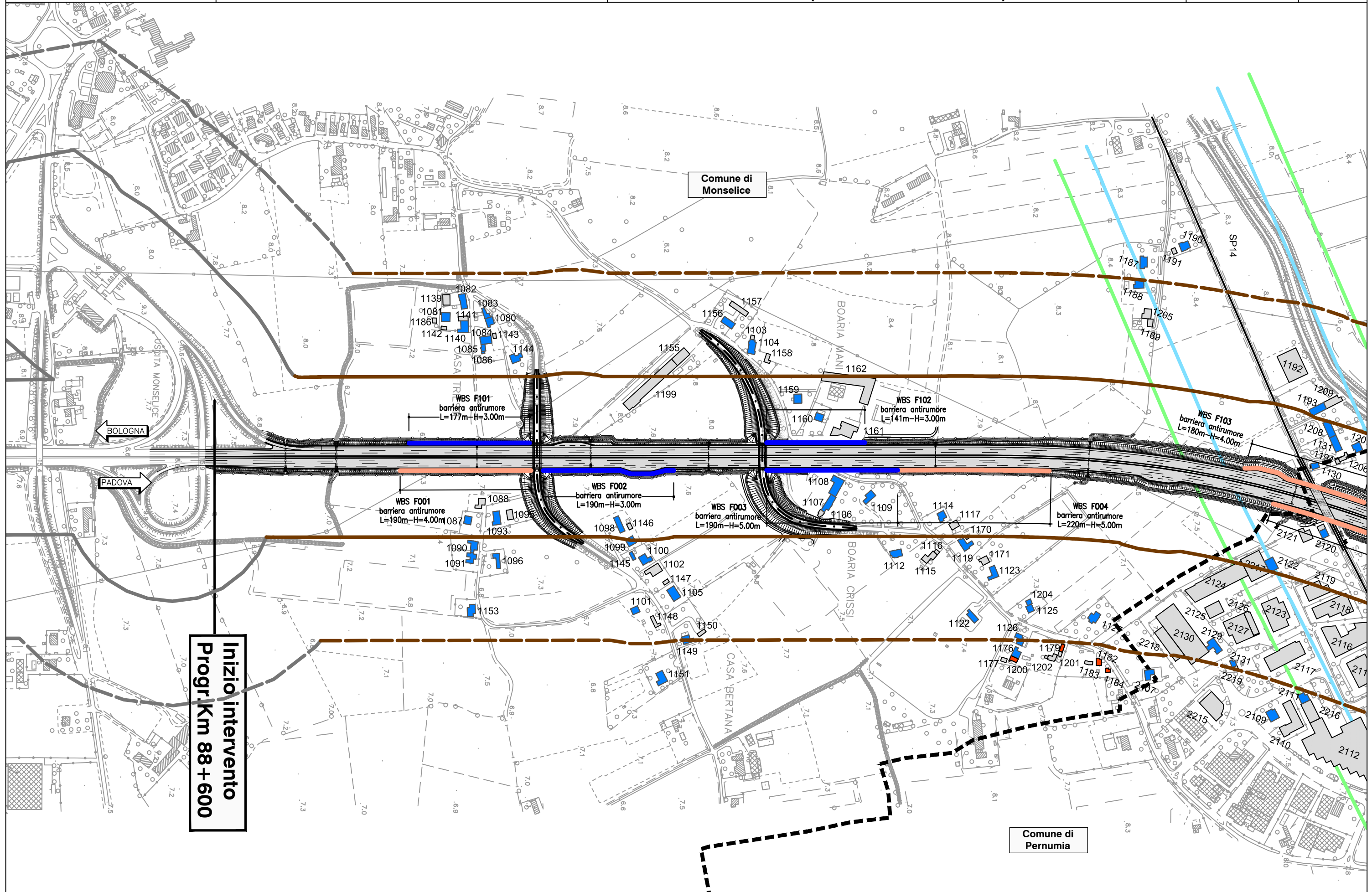

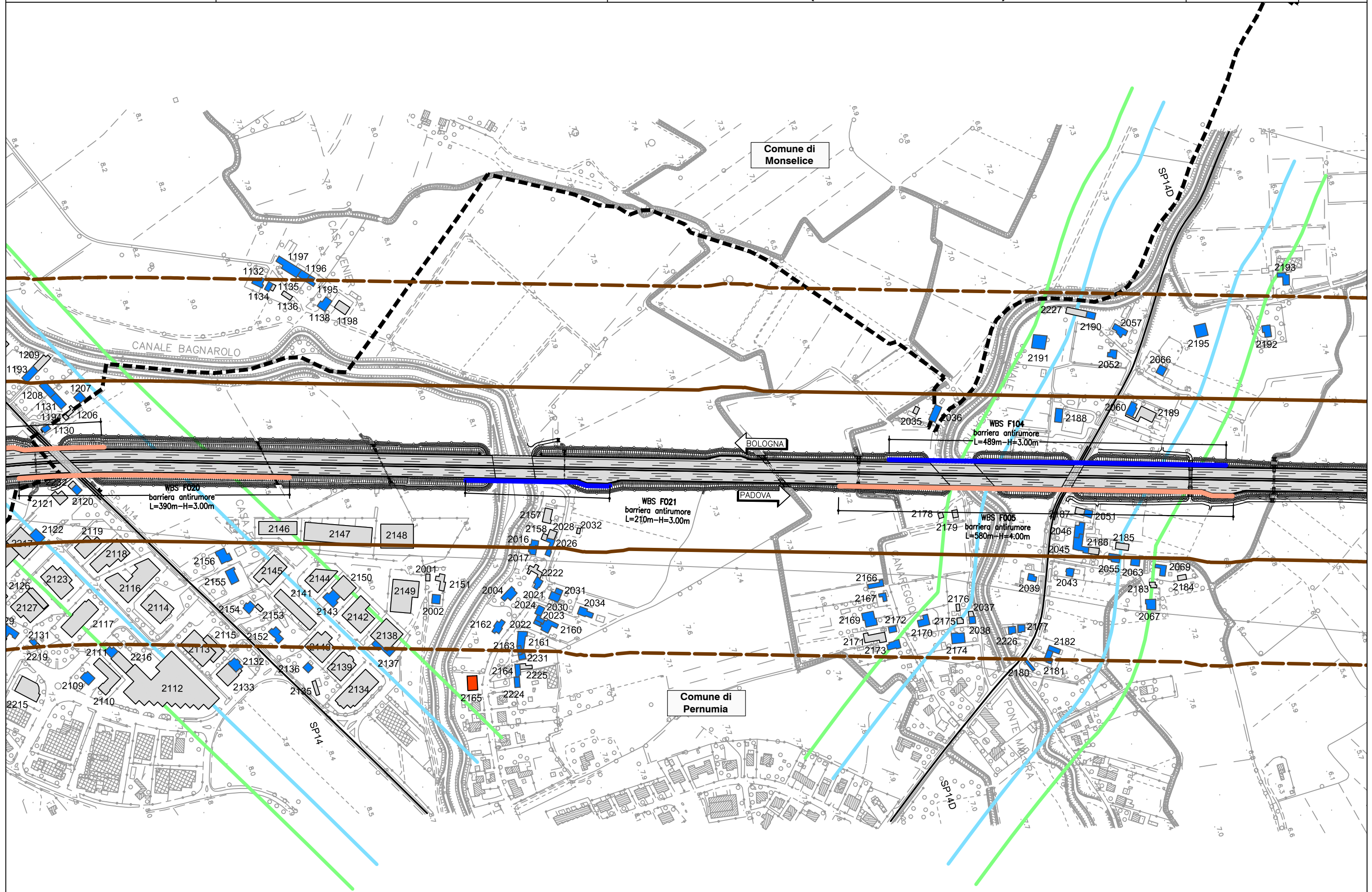

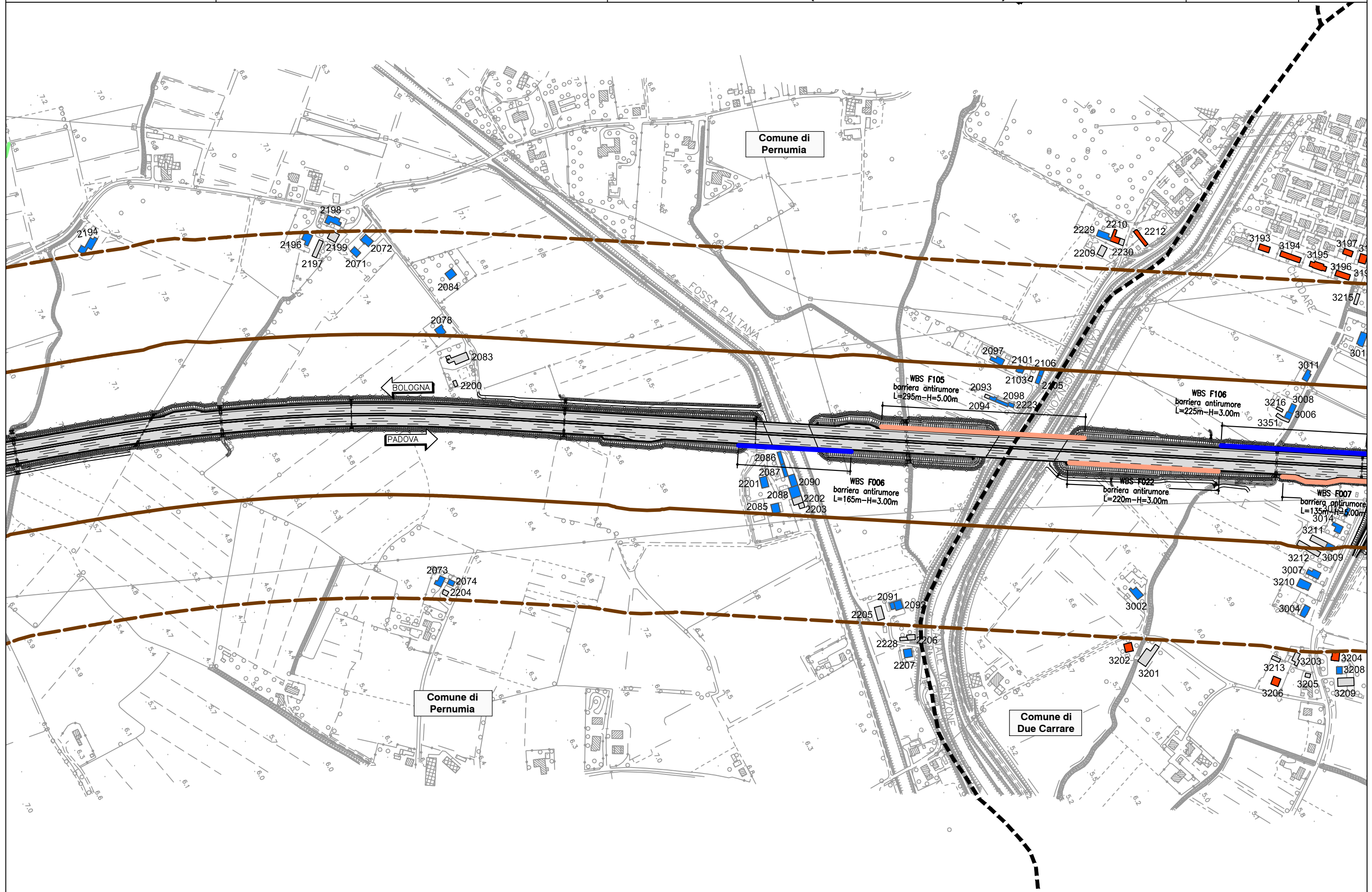

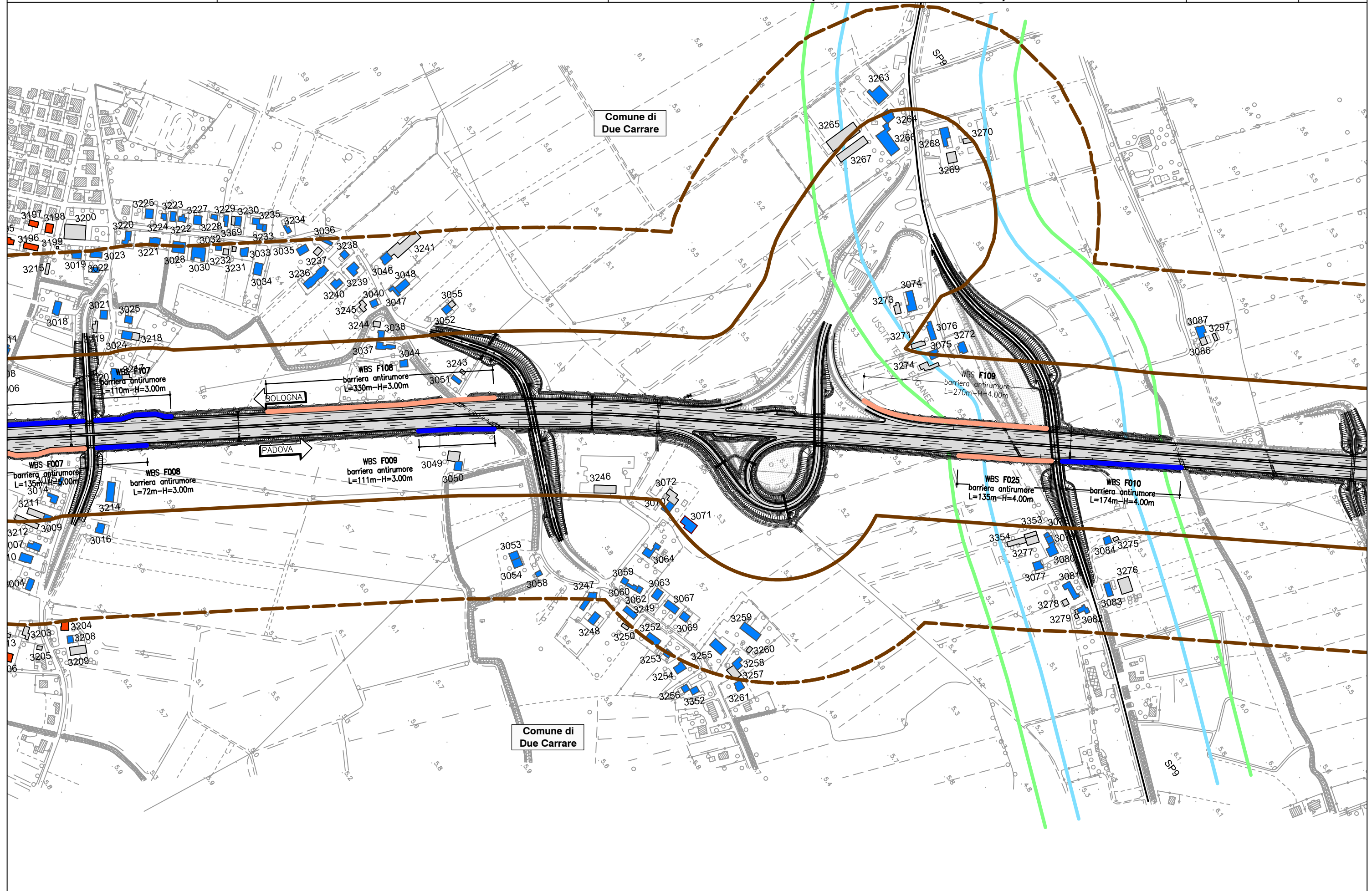

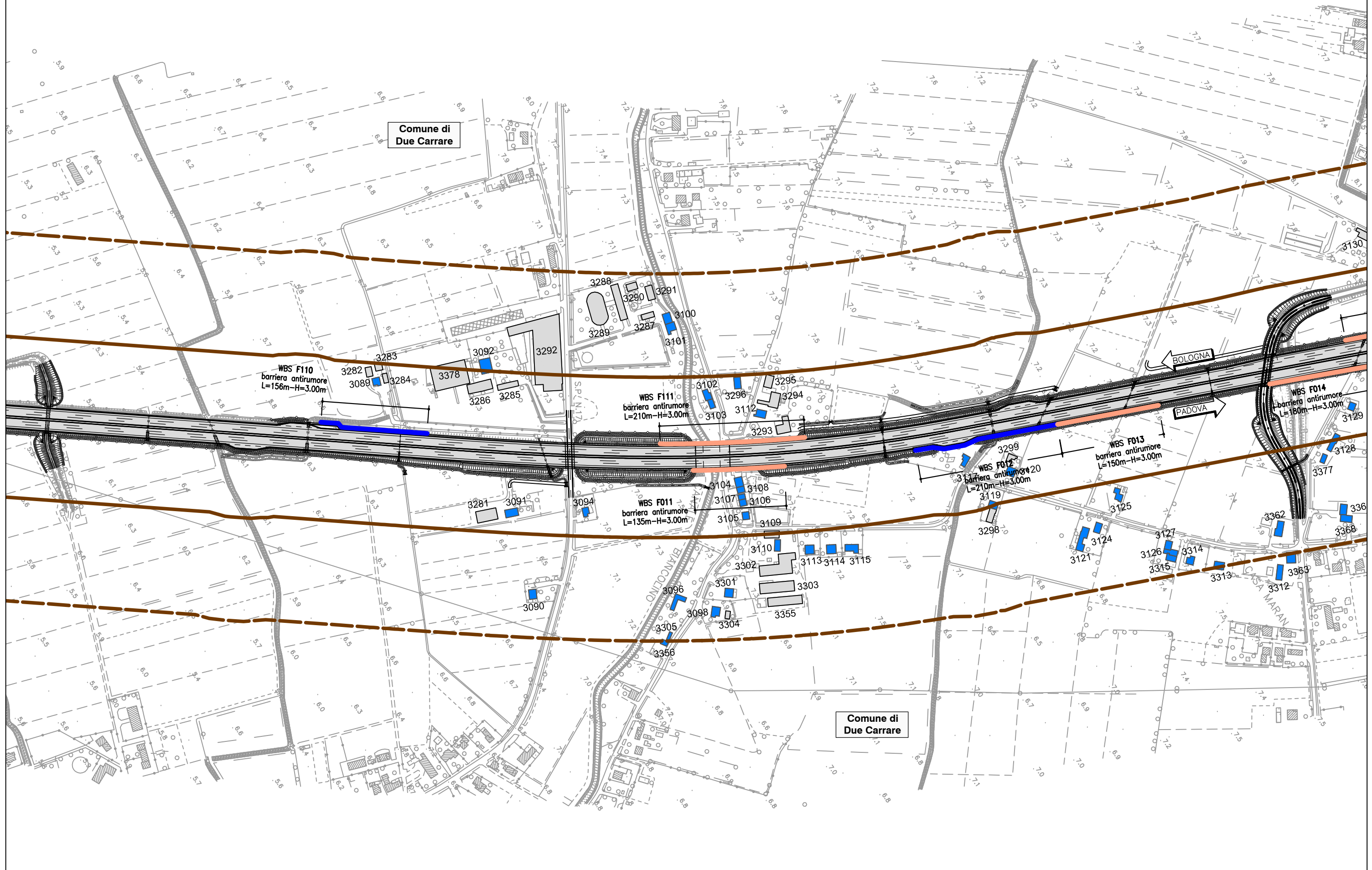

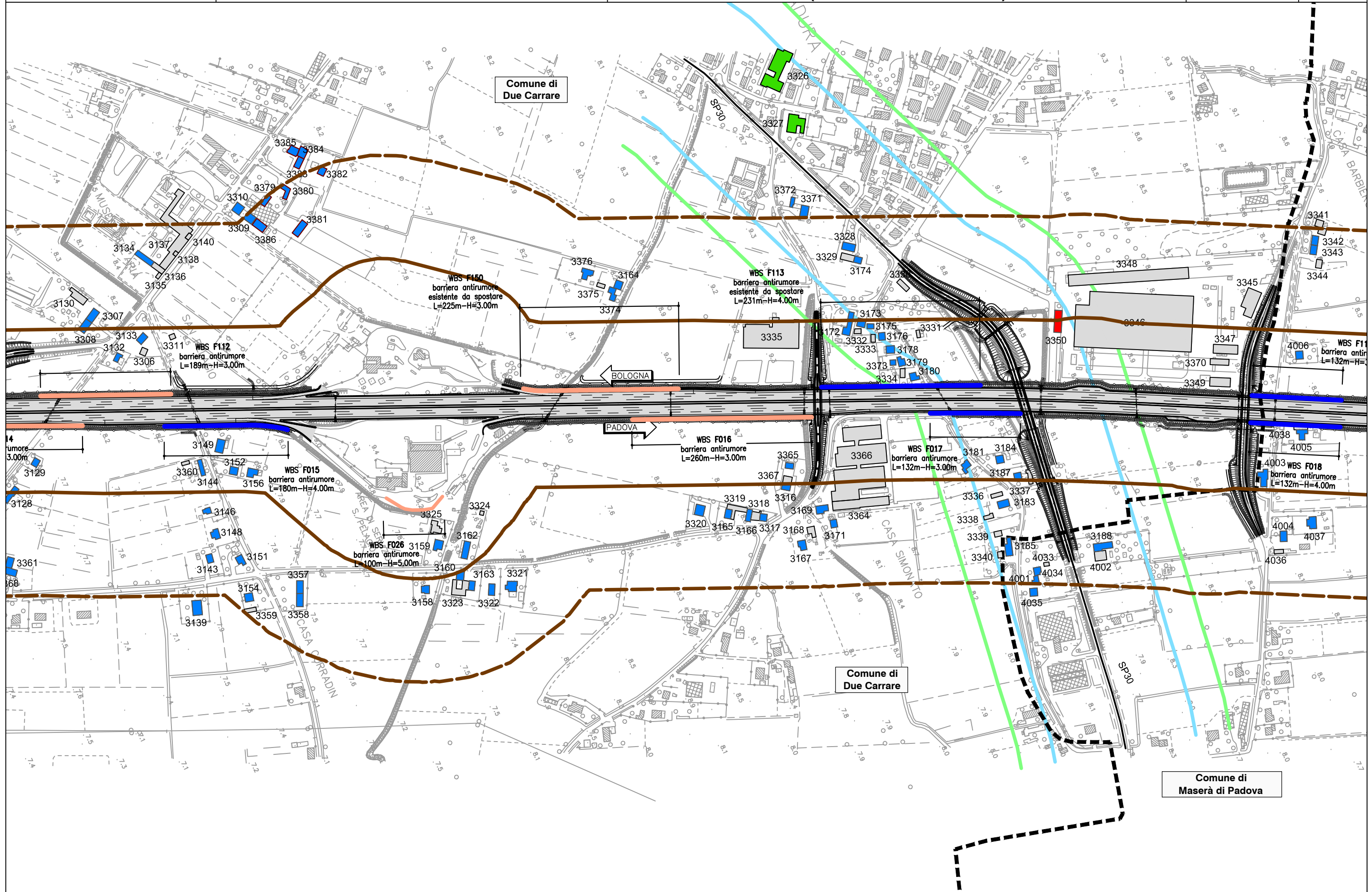

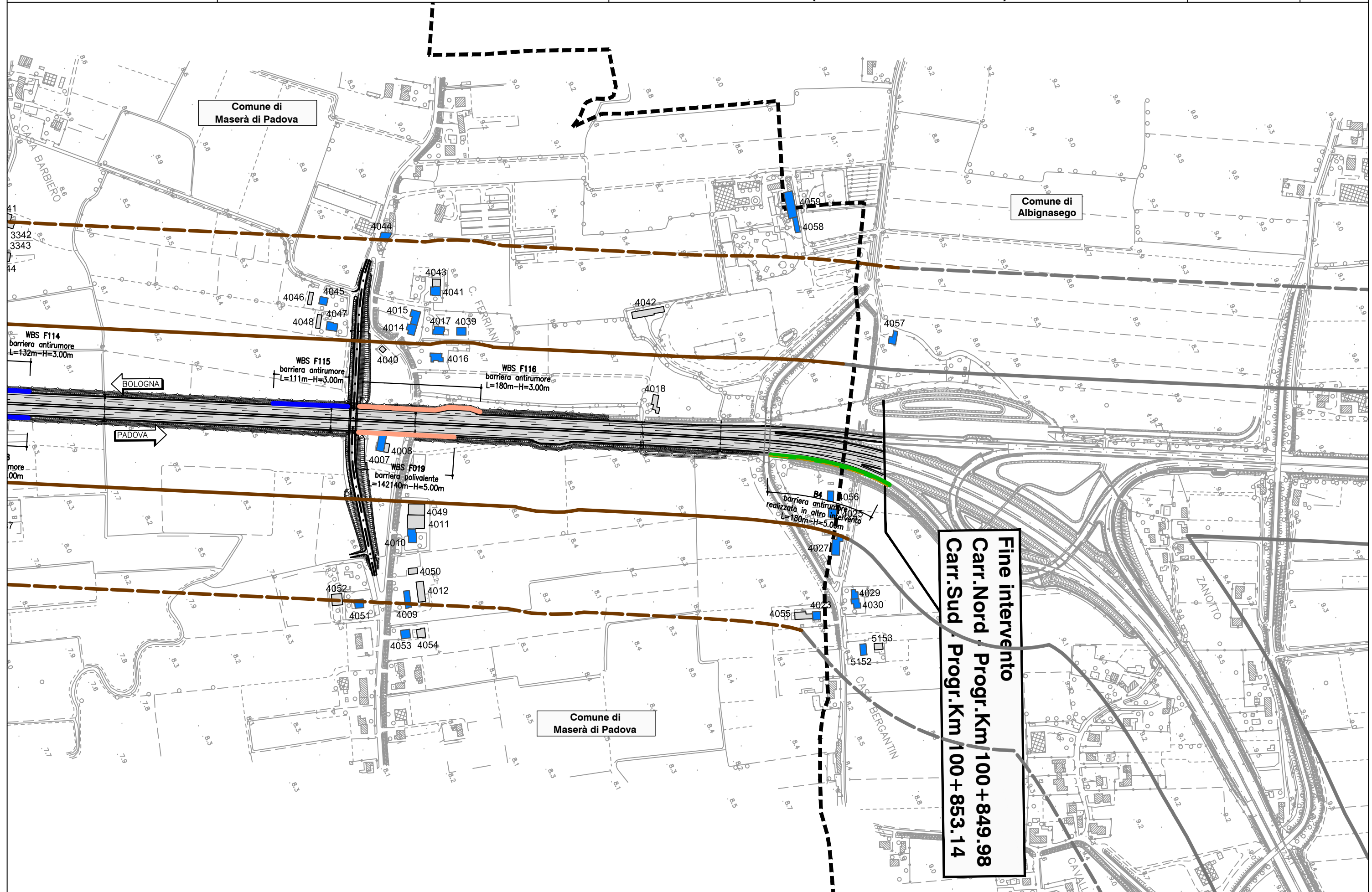

AUTOSTRADA (A13): BOLOGNA-PADOVA
Ampliamento alla terza corsia – Tratto: Monselice – Padova Sud
STUDIO DI IMPATTO AMBIENTALE - PROGETTO DEFINITIVO

Comune	Edificio	Piano	Destinazione d'uso	Fascia o Classe acustica	Distanza [m]	Superficie [m2]	Abitanti associati	Livello limite [dB(A)]		Situazione attuale [dB(A)]		Situazione post operam senza mitigazioni [dB(A)]		Situazione post operam con mitigazioni [dB(A)]		Verifica intervento diretto
								day	night	day	night	day	night	day	night	
Monselice	1080	Piano terra	abitazione	Fascia B	176	129	3	65	55	53,8	48,2	54,0	49,6	51,9	47,4	
Monselice	1080	01° piano	abitazione	Fascia B	176	129	3	65	55	57,6	52,1	58,2	53,8	56,4	52,0	
Monselice	1081	Piano terra	abitazione	Fascia B	185	155	4	65	55	54,0	48,5	53,4	48,7	51,3	46,6	
Monselice	1081	01° piano	abitazione	Fascia B	185	155	4	65	55	58,0	52,4	58,9	54,4	56,7	52,2	
Monselice	1082	Piano terra	abitazione	Fascia B	203	198	5	65	55	49,5	43,9	50,6	46,1	49,6	45,1	
Monselice	1082	01° piano	abitazione	Fascia B	203	198	5	65	55	55,1	49,5	55,9	51,4	55,1	50,6	
Monselice	1083	Piano terra	abitazione	Fascia B	194	92	2	65	55	53,0	47,4	53,2	48,6	50,2	45,7	
Monselice	1083	01° piano	abitazione	Fascia B	194	92	2	65	55	55,9	50,3	56,7	52,3	54,1	49,7	
Monselice	1084	Piano terra	abitazione	Fascia B	152	177	5	65	55	57,5	52,0	57,6	53,0	54,9	50,3	
Monselice	1085	Piano terra	abitazione	Fascia B	144	62	1	65	55	58,8	53,2	59,4	55,0	55,9	51,3	
Monselice	1085	01° piano	abitazione	Fascia B	144	62	1	65	55	60,2	54,7	61,4	57,0	57,8	53,3	
Monselice	1086	Piano terra	abitazione	Fascia B	138	15	0	65	55	59,4	53,9	59,8	55,4	56,4	51,9	
Monselice	1087	Piano terra	abitazione	Fascia A	75	122	3	70	60	61,9	56,8	63,2	58,7	58,0	53,5	
Monselice	1087	01° piano	abitazione	Fascia A	75	122	3	70	60	64,1	58,9	65,9	61,3	59,8	55,2	
Monselice	1090	Piano terra	abitazione	Fascia B	109	163	4	65	55	58,1	52,9	58,9	54,3	56,5	51,8	
Monselice	1090	01° piano	abitazione	Fascia B	109	163	4	65	55	60,3	55,1	61,5	56,9	58,3	53,7	
Monselice	1091	Piano terra	abitazione	Fascia B	128	157	4	65	55	57,5	52,2	58,4	53,8	56,6	51,9	
Monselice	1091	01° piano	abitazione	Fascia B	128	157	4	65	55	59,2	54,0	60,6	56,1	58,5	53,9	
Monselice	1093	Piano terra	abitazione	Fascia A	70	199	6	70	60	61,3	56,2	63,3	58,6	55,5	51,0	
Monselice	1093	01° piano	abitazione	Fascia A	70	199	6	70	60	64,0	58,7	65,9	61,3	57,8	53,3	
Monselice	1096	Piano terra	abitazione	Fascia B	128	144	4	65	55	54,7	49,5	54,9	50,3	52,1	47,5	
Monselice	1096	01° piano	abitazione	Fascia B	128	144	4	65	55	56,7	51,5	57,7	53,1	54,7	50,2	
Monselice	1098	Piano terra	abitazione	Fascia A	76	180	5	70	60	61,5	56,3	63,6	59,0	57,8	53,3	
Monselice	1098	01° piano	abitazione	Fascia A	76	180	5	70	60	64,5	59,2	66,2	61,6	60,2	55,7	
Monselice	1099	Piano terra	abitazione	Fascia A	106	137	4	70	60	58,5	53,2	60,1	55,3	56,4	51,8	
Monselice	1099	01° piano	abitazione	Fascia A	106	137	4	70	60	61,6	56,4	63,3	58,7	59,1	54,5	
Monselice	1100	Piano terra	abitazione	Fascia B	132	177	5	65	55	58,9	53,7	59,6	54,8	57,1	52,4	
Monselice	1101	Piano terra	abitazione	Fascia B	207	102	3	65	55	52,6	47,3	53,0	48,3	50,6	46,1	
Monselice	1101	01° piano	abitazione	Fascia B	207	102	3	65	55	55,7	50,5	56,3	51,6	54,1	49,5	
Monselice	1104	Piano terra	abitazione	Fascia B	137	203	6	65	55	53,9	48,3	54,1	49,7	53,4	49,1	
Monselice	1104	01° piano	abitazione	Fascia B	137	203	6	65	55	58,3	53,0	58,9	54,6	58,1	53,9	
Monselice	1105	Piano terra	abitazione	Fascia B	179	229	6	65	55	56,1	50,9	55,2	50,5	54,3	49,8	
Monselice	1105	01° piano	abitazione	Fascia B	179	229	6	65	55	57,6	52,4	58,6	53,9	56,3	51,8	
Monselice	1107	Piano terra	abitazione	Fascia A	53	229	6	70	60	61,8	56,6	64,6	60,0	55,1	50,5	
Monselice	1107	01° piano	abitazione	Fascia A	53	229	6	70	60	64,7	59,5	67,0	62,3	56,6	52,0	
Monselice	1108	Piano terra	abitazione	Fascia A	22	360	10	70	60	68,4	63,3	71,7	67,3	59,8	55,3	
Monselice	1108	01° piano	abitazione	Fascia A	22	360	10	70	60	72,4	67,3	74,5	70,0	62,0	57,3	
Monselice	1109	Piano terra	abitazione	Fascia A	44	166	5	70	60	65,3	60,3	67,8	63,3	57,7	53,3	
Monselice	1109	01° piano	abitazione	Fascia A	44	166	5	70	60	68,3	63,2	70,1	65,6	59,3	55,0	
Monselice	1112	Piano terra	abitazione	Fascia B	126	165	5	65	55	58,6	53,5	59,3	54,9	53,8	49,4	
Monselice	1112	01° piano	abitazione	Fascia B	126	165	5	65	55	60,3	55,1	61,4	56,9	55,1	50,8	
Monselice	1114	Piano terra	abitazione	Fascia A	72	130	3	70	60	62,7	57,6	64,1	59,7	56,7	52,4	
Monselice	1114	01° piano	abitazione	Fascia A	72	130	3	70	60	65,0	59,8	66,5	62,1	57,9	53,8	
Monselice	1119	Piano terra	abitazione	Fascia B	112	197	5	65	55	59,1	53,9	58,5	55,9	55,8	51,4	
Monselice	1119	01° piano	abitazione	Fascia B	112	197	5	65	55	62,4	57,3	63,2	59,2	57,6	53,4	
Monselice	1122	Piano terra	abitazione	Fascia B	215	146	4	65	55	54,3	49,0	54,9	50,5	53,5	49,1	
Monselice	1122	01° piano	abitazione	Fascia B	215	146	4	65	55	55,9	50,8	56,4	52,1	54,7	50,3	
Monselice	1123	Piano terra	abitazione	Fascia B	148	176	5	65	55	57,9	52,8	58,8	54,7	56,3	52,0	
Monselice	1123	01° piano	abitazione	Fascia B	148	176	5	65	55	59,7	54,7	60,2	56,2	57,2	53,0	
Monselice	1125	Piano terra	abitazione	Fascia B	210	94	2	65	55	52,3	47,2	53,3	48,7	48,5	43,8	
Monselice	1125	01° piano	abitazione	Fascia B	210	94	2	65	55	58,3	53,2	58,5	54,3	57,3	52,9	
Monselice	1126	Piano terra	abitazione	Fascia B	248	142	4	65	55	54,9	49,7	54,7	50,3	54,1	49,6	
Monselice	1126	01° piano	abitazione	Fascia B	248	142	4	65	55	56,2	51,0	56,5	52,2	56,1	51,7	
Monselice	1127	Piano terra	abitazione	Fascia B	214	188	5	65	55	57,3	52,3	57,8	53,5	57,1	52,7	
Monselice	1127	01° piano	abitazione	Fascia B	214	188	5	65	55	58,8	53,8	59,2	55,0	58,3	53,9	
Monselice	1130	Piano terra	abitazione	Fascia A	39	87	2	67	57	63,3	57,7	59,7	55,8	55,5	51,3	
Monselice	1130	01° piano	abitazione	Fascia A	39	87	2	67	57	66,4	60,9	62,8	58,8	57,1	52,9	
Monselice	1130	02° piano	abitazione	Fascia A	39	87	2	67	57	69,3	63,8	66,0	62,1	60,6	56,5	
Monselice	1131	Piano terra	abitazione	Fascia A	72	232	7	67	57	58,5	52,9	56,6	52,6	52,4	48,1	
Monselice	1131	01° piano	abitazione	Fascia A	72	232	7	67	57	63,0	57,3	60,9	57,1	58,4	54,1	
Monselice	1131	02° piano	abitazione	Fascia A	72	232	7	67	57	65,5	59,9	62,2	58,5	59,8	55,7	
Monselice	1132	Piano terra	abitazione	Fascia B	250	151	4	65	55	56,9	51,5	56,7	52,7	56,8	52,7	

AUTOSTRADA (A13): BOLOGNA-PADOVA
Ampliamento alla terza corsia – Tratto: Monselice – Padova Sud
STUDIO DI IMPATTO AMBIENTALE - PROGETTO DEFINITIVO

Comune	Edificio	Piano	Destinazione d'uso	Fascia o Classe acustica	Distanza [m]	Superficie [m2]	Abitanti associati	Livello limite [dB(A)]		Situazione attuale [dB(A)]		Situazione post operam senza mitigazioni [dB(A)]		Situazione post operam con mitigazioni [dB(A)]		Verifica intervento diretto
								day	night	day	night	day	night	day	night	
Monselice	1132	01° piano	abitazione	Fascia B	250	151	4	65	55	57,6	52,2	57,8	53,8	57,9	53,8	
Monselice	1134	Piano terra	abitazione	Fascia B	243	90	2	65	55	57,2	51,7	57,4	53,2	57,6	53,4	
Monselice	1138	Piano terra	abitazione	Fascia B	218	222	6	65	55	56,3	50,8	56,5	52,3	56,7	52,5	
Monselice	1138	01° piano	abitazione	Fascia B	218	222	6	65	55	58,3	52,9	58,9	54,7	59,0	54,8	
Monselice	1140	Piano terra	abitazione	Fascia B	185	208	6	65	55	57,9	52,4	58,1	53,6	55,6	51,0	
Monselice	1140	01° piano	abitazione	Fascia B	185	208	6	65	55	58,7	53,2	59,7	55,3	57,0	52,5	
Monselice	1144	Piano terra	abitazione	Fascia B	125	168	5	65	55	58,8	53,3	59,1	54,7	55,0	50,5	
Monselice	1145	Piano terra	abitazione	Fascia B	126	59	1	65	55	56,6	51,4	58,3	53,6	55,7	51,1	
Monselice	1149	Piano terra	abitazione	Fascia B	247	142	4	65	55	53,5	48,4	53,5	49,1	52,6	48,1	
Monselice	1149	01° piano	abitazione	Fascia B	247	142	4	65	55	55,1	50,1	55,9	51,4	54,9	50,4	
Monselice	1151	Piano terra	abitazione	Classe 3	300	210	6	60	50	50,6	45,3	49,8	45,2	48,7	44,2	
Monselice	1151	01° piano	abitazione	Classe 3	300	210	6	60	50	52,5	47,3	52,5	48,0	51,2	46,7	
Monselice	1153	Piano terra	abitazione	Fascia B	202	175	5	65	55	54,6	49,3	54,6	49,9	52,7	48,1	
Monselice	1153	01° piano	abitazione	Fascia B	202	175	5	65	55	55,9	50,8	56,7	52,1	54,8	50,2	
Monselice	1156	Piano terra	abitazione	Fascia B	177	176	5	65	55	52,8	47,4	53,4	49,2	53,5	49,2	
Monselice	1156	01° piano	abitazione	Fascia B	177	176	5	65	55	55,8	50,5	56,4	52,1	56,5	52,2	
Monselice	1156	02° piano	abitazione	Fascia B	177	176	5	65	55	57,6	52,2	58,6	54,4	58,5	54,3	
Monselice	1159	Piano terra	abitazione	Fascia A	65	148	4	70	60	61,2	55,6	62,2	57,8	57,9	53,7	
Monselice	1159	01° piano	abitazione	Fascia A	65	148	4	70	60	64,1	58,5	65,6	61,2	60,5	56,3	
Monselice	1160	Piano terra	abitazione	Fascia A	40	124	3	70	60	65,1	59,5	66,9	62,6	59,9	55,5	
Monselice	1160	01° piano	abitazione	Fascia A	40	124	3	70	60	67,5	61,9	69,2	64,9	63,2	58,9	
Monselice	1176	Piano terra	abitazione	Classe 3	264	135	4	60	50	52,0	46,8	53,0	48,4	52,9	48,4	
Monselice	1179	Piano terra	abitazione	Classe 3	257	55	1	60	50	55,3	50,2	55,3	51,1	54,2	49,9	
Monselice	1179	01° piano	abitazione	Classe 3	257	55	1	60	50	56,3	51,2	56,4	52,2	55,3	51,0	
Monselice	1182	Piano terra	abitazione	Classe 3	274	77	2	60	50	54,3	49,2	54,8	50,4	54,3	49,7	
Monselice	1182	01° piano	abitazione	Classe 3	274	77	2	60	50	55,4	50,3	55,9	51,6	55,4	50,8	
Monselice	1184	Piano terra	abitazione	Classe 3	287	39	1	60	50	53,5	48,3	54,4	49,9	54,0	49,5	
Monselice	1184	01° piano	abitazione	Classe 3	287	39	1	60	50	54,6	49,4	55,5	51,0	55,0	50,4	
Monselice	1187	Piano terra	abitazione	Classe 3	271	169	5	60	50	52,5	47,1	51,5	47,5	51,0	47,0	
Monselice	1187	01° piano	abitazione	Classe 3	271	169	5	60	50	54,8	49,4	53,6	49,7	53,4	49,5	
Monselice	1188	Piano terra	abitazione	Fascia B	242	167	5	62	52	54,1	48,7	52,6	48,8	52,5	48,5	
Monselice	1188	01° piano	abitazione	Fascia B	242	167	5	62	52	56,5	51,1	55,1	51,4	54,9	51,2	
Monselice	1190	Piano terra	abitazione	Classe 3	298	161	4	60	50	53,3	47,8	50,6	46,7	50,7	46,8	
Monselice	1190	01° piano	abitazione	Classe 3	298	161	4	60	50	54,3	48,8	53,1	49,5	53,3	49,7	
Monselice	1193	Piano terra	abitazione	Fascia B	109	245	7	63,8	53,8	57,7	54,3	57,6	53,7	54,6	50,5	
Monselice	1193	01° piano	abitazione	Fascia B	109	245	7	63,8	53,8	59,6	55,7	58,4	54,7	56,5	52,5	
Monselice	1195	Piano terra	abitazione/rural	Fascia B	248	120	3	65	55	55,1	49,6	55,4	51,0	55,5	51,1	
Monselice	1195	01° piano	abitazione/rural	Fascia B	248	120	3	65	55	56,4	50,9	57,0	52,8	57,2	52,9	
Monselice	1196	Piano terra	abitazione	PRG-T.T.N.	253	150	4	70	60	54,9	49,4	55,6	51,3	55,7	51,5	
Monselice	1196	01° piano	abitazione	PRG-T.T.N.	253	150	4	70	60	56,1	50,6	56,7	52,5	56,9	52,7	
Monselice	1197	Piano terra	abitazione	PRG-T.T.N.	268	451	13	70	60	54,1	48,5	54,4	50,2	54,4	50,2	
Monselice	1197	01° piano	abitazione	PRG-T.T.N.	268	451	13	70	60	55,9	50,4	56,3	52,1	56,4	52,3	
Monselice	1200	Piano terra	abitazione	Classe 3	279	73	2	60	50	51,6	46,4	51,8	47,6	52,4	47,9	
Monselice	1200	01° piano	abitazione	Classe 3	279	73	2	60	50	52,9	47,8	53,1	48,9	54,2	49,8	
Monselice	1200	02° piano	abitazione	Classe 3	279	73	2	60	50	55,3	50,2	55,4	51,2	54,7	50,4	
Monselice	1204	Piano terra	abitazione	Fascia B	196	53	1	65	55	57,3	52,2	57,6	53,4	56,0	51,7	
Monselice	1207	Piano terra	abitazione	Fascia A	76	146	4	70	60	61,7	56,2	59,8	55,9	58,1	53,9	
Monselice	1208	Piano terra	abitazione	Fascia A	72	241	7	67	57	60,2	54,8	57,9	54,1	54,4	50,3	
Monselice	1208	01° piano	abitazione	Fascia A	72	241	7	67	57	62,1	56,5	59,5	55,7	57,6	53,4	
Monselice	1208	02° piano	abitazione	Fascia A	72	241	7	67	57	63,2	57,6	60,2	56,2	58,3	54,2	
Pernumia	2002	Piano terra	abitazione	Fascia B	175	149	4	65	55	53,2	47,8	52,5	47,9	52,0	47,4	
Pernumia	2002	01° piano	abitazione	Fascia B	175	149	4	65	55	55,1	49,8	54,9	50,3	54,7	50,2	
Pernumia	2004	Piano terra	abitazione	Fascia B	174	235	7	65	55	54,4	48,9	54,1	49,3	52,0	47,4	
Pernumia	2004	01° piano	abitazione	Fascia B	174	235	7	65	55	58,9	53,7	58,8	54,1	57,3	52,6	
Pernumia	2016	Piano terra	abitazione	Fascia A	98	115	3	70	60	60,0	54,7	58,9	54,2	56,0	51,5	
Pernumia	2016	01° piano	abitazione	Fascia A	98	115	3	70	60	63,7	58,5	63,4	58,8	59,5	55,0	
Pernumia	2017	Piano terra	abitazione	Fascia B	98	103	3	65	55	56,8	51,5	55,9	51,2	53,8	49,2	
Pernumia	2017	01° piano	abitazione	Fascia B	98	103	3	65	55	60,7	55,4	60,0	55,3	57,9	53,3	
Pernumia	2021	Piano terra	abitazione	Fascia B	155	143	4	65	55	56,8	51,6	56,4	51,9	55,4	50,9	
Pernumia	2021	01° piano	abitazione	Fascia B	155	143	4	65	55	59,2	54,0	59,9	55,3	58,1	53,6	
Pernumia	2022	Piano terra	abitazione	Fascia B	209	57	1	65	55	51,9	46,5	51,7	47,0	49,5	44,9	
Pernumia	2022	01° piano	abitazione	Fascia B	209	57	1	65	55	54,2	48,9	54,4	49,8	52,6	48,0	

AUTOSTRADA (A13): BOLOGNA-PADOVA
 Ampliamento alla terza corsia – Tratto: Monselice – Padova Sud
 STUDIO DI IMPATTO AMBIENTALE - PROGETTO DEFINITIVO

Comune	Edificio	Piano	Destinazione d'uso	Fascia o Classe acustica	Distanza [m]	Superficie [m2]	Abitanti associati	Livello limite [dB(A)]		Situazione attuale [dB(A)]		Situazione post operam senza mitigazioni [dB(A)]		Situazione post operam con mitigazioni [dB(A)]		Verifica intervento diretto
								day	night	day	night	day	night	day	night	
Pernumia	2023	Piano terra	abitazione	Fascia B	209	88	2	65	55	50,8	45,5	50,8	46,3	50,0	45,5	
Pernumia	2023	01° piano	abitazione	Fascia B	209	88	2	65	55	53,6	48,2	53,9	49,3	53,0	48,6	
Pernumia	2024	Piano terra	abitazione	Fascia B	194	126	3	65	55	53,9	48,5	54,2	49,5	52,3	47,6	
Pernumia	2024	01° piano	abitazione	Fascia B	194	126	3	65	55	56,5	51,2	57,4	52,8	55,7	51,1	
Pernumia	2026	Piano terra	abitazione	Fascia A	116	180	5	70	60	58,5	53,3	57,4	52,8	55,6	51,1	
Pernumia	2026	01° piano	abitazione	Fascia A	116	180	5	70	60	59,9	54,7	60,7	56,0	58,2	53,7	
Pernumia	2030	Piano terra	abitazione	Fascia B	172	163	4	65	55	55,4	49,9	55,6	51,0	55,8	51,3	
Pernumia	2030	01° piano	abitazione	Fascia B	172	163	4	65	55	57,7	52,4	58,6	53,9	57,9	53,5	
Pernumia	2031	Piano terra	abitazione	Fascia B	168	73	2	65	55	57,7	52,4	57,8	53,3	56,4	51,9	
Pernumia	2031	01° piano	abitazione	Fascia B	168	73	2	65	55	58,9	53,8	60,0	55,6	58,7	54,2	
Pernumia	2034	Piano terra	abitazione	Fascia B	194	201	6	65	55	57,0	51,8	56,5	52,1	55,4	51,0	
Pernumia	2034	01° piano	abitazione	Fascia B	194	201	6	65	55	58,1	53,0	59,4	55,0	58,4	53,9	
Pernumia	2036	Piano terra	abitazione	Fascia A	81	243	7	70	60	61,8	56,4	63,4	59,3	59,9	55,7	
Pernumia	2036	01° piano	abitazione	Fascia A	81	243	7	70	60	63,5	58,2	67,0	62,8	62,2	58,0	
Pernumia	2038	Piano terra	abitazione	Fascia B	203	90	2	63,8	53,8	54,3	49,0	55,1	50,5	52,1	47,6	
Pernumia	2038	01° piano	abitazione	Fascia B	203	90	2	63,8	53,8	56,5	51,4	57,6	53,1	54,9	50,5	
Pernumia	2039	Piano terra	abitazione	Fascia B	130	108	3	63,8	53,8	59,1	54,0	59,8	55,4	54,6	50,3	
Pernumia	2039	01° piano	abitazione	Fascia B	130	108	3	63,8	53,8	60,8	55,7	62,2	57,6	56,0	51,8	
Pernumia	2043	Piano terra	abitazione	Fascia B	125	117	3	63,8	53,8	57,8	52,7	58,5	54,0	53,6	49,3	
Pernumia	2043	01° piano	abitazione	Fascia B	125	117	3	63,8	53,8	59,9	54,8	61,2	56,6	55,5	51,3	
Pernumia	2045	Piano terra	abitazione	Fascia A	90	345	10	70	60	59,3	54,3	59,5	54,9	54,6	50,2	
Pernumia	2045	01° piano	abitazione	Fascia A	90	345	10	70	60	61,1	56,1	64,1	59,6	56,6	52,3	
Pernumia	2046	Piano terra	abitazione	Fascia A	53	239	7	67	57	59,7	54,7	60,3	55,8	56,0	51,7	
Pernumia	2046	01° piano	abitazione	Fascia A	53	239	7	67	57	64,2	59,1	66,9	62,3	58,7	54,4	
Pernumia	2051	Piano terra	abitazione	Fascia A	40	114	3	70	60	63,5	58,5	64,7	60,2	57,9	53,5	
Pernumia	2052	Piano terra	abitazione	Fascia B	161	130	3	63,8	53,8	58,0	52,6	58,7	54,6	55,0	50,9	
Pernumia	2052	01° piano	abitazione	Fascia B	161	130	3	63,8	53,8	59,5	54,1	60,6	56,4	56,4	52,3	
Pernumia	2052	02° piano	abitazione	Fascia B	161	130	3	63,8	53,8	60,5	55,1	61,5	57,5	57,5	53,5	
Pernumia	2055	Piano terra	abitazione	Fascia A	103	176	5	67	57	57,0	51,8	58,6	54,1	53,8	49,4	
Pernumia	2057	Piano terra	abitazione	Fascia B	198	209	6	63,8	53,8	55,6	50,0	56,3	52,1	52,9	48,7	
Pernumia	2057	01° piano	abitazione	Fascia B	198	209	6	63,8	53,8	56,9	51,4	58,1	53,9	54,2	50,1	
Pernumia	2057	02° piano	abitazione	Fascia B	198	209	6	63,8	53,8	58,9	53,5	59,5	55,5	55,9	51,9	
Pernumia	2060	Piano terra	abitazione	Fascia A	78	209	6	67	57	61,9	56,5	61,9	57,7	56,3	52,1	
Pernumia	2060	01° piano	abitazione	Fascia A	78	209	6	67	57	64,0	58,6	65,3	60,9	58,9	54,7	
Pernumia	2063	Piano terra	abitazione	Fascia B	110	130	3	65	55	58,3	53,1	60,0	55,4	53,3	48,8	
Pernumia	2063	01° piano	abitazione	Fascia B	110	130	3	65	55	61,1	56,0	63,6	58,9	57,0	52,6	
Pernumia	2066	Piano terra	abitazione	Fascia B	139	139	4	63,8	53,8	58,9	53,3	59,5	55,3	56,5	52,3	
Pernumia	2066	01° piano	abitazione	Fascia B	139	139	4	63,8	53,8	60,8	55,3	61,8	57,6	57,7	53,6	
Pernumia	2067	Piano terra	abitazione	Fascia B	168	202	6	62	52	56,1	51,0	56,5	52,0	54,1	49,8	
Pernumia	2067	01° piano	abitazione	Fascia B	168	202	6	62	52	58,1	53,1	59,4	54,9	55,9	51,6	
Pernumia	2069	Piano terra	abitazione	Fascia B	119	163	4	65	55	59,9	54,7	60,9	56,4	56,2	51,9	
Pernumia	2069	01° piano	abitazione	Fascia B	119	163	4	65	55	61,2	56,1	63,4	58,9	57,6	53,2	
Pernumia	2071	Piano terra	abitazione	Fascia B	220	112	3	65	55	56,4	50,9	55,6	51,5	55,6	51,5	
Pernumia	2071	01° piano	abitazione	Fascia B	220	112	3	65	55	57,6	52,1	56,8	52,7	56,8	52,8	
Pernumia	2072	Piano terra	abitazione	Fascia B	236	163	4	65	55	56,1	50,6	55,4	51,3	55,4	51,3	
Pernumia	2072	01° piano	abitazione	Fascia B	236	163	4	65	55	56,9	51,3	56,2	52,2	56,2	52,2	
Pernumia	2073	Piano terra	abitazione	Fascia B	231	131	3	65	55	56,0	50,6	56,7	52,5	56,7	52,5	
Pernumia	2073	01° piano	abitazione	Fascia B	231	131	3	65	55	58,2	52,9	58,8	54,5	58,8	54,5	
Pernumia	2074	Piano terra	abitazione	Fascia B	231	63	1	65	55	56,2	50,9	56,9	52,6	56,9	52,7	
Pernumia	2074	01° piano	abitazione	Fascia B	231	63	1	65	55	57,6	52,4	58,3	54,0	58,3	54,0	
Pernumia	2078	Piano terra	abitazione	Fascia A	104	151	4	70	60	59,9	54,3	58,9	54,9	58,9	55,0	
Pernumia	2078	01° piano	abitazione	Fascia A	104	151	4	70	60	61,6	56,1	60,4	56,5	60,4	56,5	
Pernumia	2084	Piano terra	abitazione	Fascia B	189	139	4	65	55	56,0	50,5	56,0	51,8	56,0	51,8	
Pernumia	2084	01° piano	abitazione	Fascia B	189	139	4	65	55	57,6	52,2	57,6	53,5	57,7	53,6	
Pernumia	2085	Piano terra	abitazione	Fascia A	90	153	4	70	60	59,6	54,3	59,9	55,4	57,8	53,4	
Pernumia	2085	01° piano	abitazione	Fascia A	90	153	4	70	60	61,4	56,2	63,0	58,4	60,7	56,2	
Pernumia	2086	Piano terra	abitazione	Fascia A	16	97	2	70	60	64,7	59,7	64,3	59,9	59,5	55,2	
Pernumia	2087	Piano terra	abitazione	Fascia A	42	99	3	70	60	62,9	57,5	63,8	59,2	58,6	54,1	
Pernumia	2087	01° piano	abitazione	Fascia A	42	99	3	70	60	65,7	60,3	68,7	64,0	61,5	57,1	
Pernumia	2088	Piano terra	abitazione	Fascia A	67	231	7	70	60	60,6	55,4	61,5	56,9	57,6	52,9	
Pernumia	2088	01° piano	abitazione	Fascia A	67	231	7	70	60	62,7	57,4	64,8	59,9	61,5	57,0	
Pernumia	2090	Piano terra	abitazione	Fascia A	49	160	4	70	60	63,4	58,0	63,6	59,0	58,2	53,7	

AUTOSTRADA (A13): BOLOGNA-PADOVA
Ampliamento alla terza corsia – Tratto: Monselice – Padova Sud
STUDIO DI IMPATTO AMBIENTALE - PROGETTO DEFINITIVO

Comune	Edificio	Piano	Destinazione d'uso	Fascia o Classe acustica	Distanza [m]	Superficie [m2]	Abitanti associati	Livello limite [dB(A)]		Situazione attuale [dB(A)]		Situazione post operam senza mitigazioni [dB(A)]		Situazione post operam con mitigazioni [dB(A)]		Verifica intervento diretto
								day	night	day	night	day	night	day	night	
Pernumia	2090	01° piano	abitazione	Fascia A	49	160	4	70	60	65,5	60,0	67,8	63,0	60,6	56,1	
Pernumia	2090	02° piano	abitazione	Fascia A	49	160	4	70	60	67,4	62,2	69,5	65,0	64,0	59,7	
Pernumia	2091	Piano terra	abitazione	Fascia B	224	62	1	65	55	56,5	51,4	57,2	52,8	56,6	52,1	
Pernumia	2091	01° piano	abitazione	Fascia B	224	62	1	65	55	57,7	52,6	58,7	54,2	58,1	53,6	
Pernumia	2092	Piano terra	abitazione	Fascia B	222	138	4	65	55	56,6	51,5	57,3	52,8	56,7	52,2	
Pernumia	2092	01° piano	abitazione	Fascia B	222	138	4	65	55	57,8	52,8	58,8	54,3	58,2	53,7	
Pernumia	2094	Piano terra	abitazione	Fascia A	57	52	1	70	60	63,9	58,4	62,4	58,2	56,0	51,7	
Pernumia	2094	01° piano	abitazione	Fascia A	57	52	1	70	60	65,8	60,2	64,3	60,2	57,2	52,9	
Pernumia	2097	Piano terra	abitazione	Fascia B	114	148	4	65	55	59,9	54,3	59,5	55,2	55,2	50,8	
Pernumia	2097	01° piano	abitazione	Fascia B	114	148	4	65	55	61,1	55,6	61,3	57,1	56,6	52,3	
Pernumia	2097	02° piano	abitazione	Fascia B	114	148	4	65	55	62,6	57,1	64,2	60,1	58,7	54,6	
Pernumia	2098	Piano terra	abitazione	Fascia A	47	82	2	70	60	64,0	58,5	62,6	58,4	56,2	51,9	
Pernumia	2098	01° piano	abitazione	Fascia A	47	82	2	70	60	66,3	60,7	64,6	60,4	57,6	53,3	
Pernumia	2101	Piano terra	abitazione	Fascia A	99	98	2	70	60	59,6	54,0	59,3	55,0	54,5	50,2	
Pernumia	2101	01° piano	abitazione	Fascia A	99	98	2	70	60	61,8	56,3	61,9	57,8	57,3	53,1	
Pernumia	2105	Piano terra	abitazione	Fascia A	84	72	2	70	60	58,8	53,1	56,8	52,4	51,8	47,3	
Pernumia	2105	01° piano	abitazione	Fascia A	84	72	2	70	60	63,2	57,6	63,4	59,0	58,9	54,4	
Pernumia	2106	Piano terra	abitazione	Fascia A	84	57	1	70	60	56,9	51,2	57,9	53,5	54,0	49,6	
Pernumia	2106	01° piano	abitazione	Fascia A	84	57	1	70	60	61,7	56,2	63,4	59,1	59,6	55,3	
Pernumia	2107	Piano terra	abitazione	Classe 3	280	159	4	60	50	51,5	46,3	52,5	48,2	52,0	47,6	
Pernumia	2107	01° piano	abitazione	Classe 3	280	159	4	60	50	53,2	48,1	53,8	49,6	53,2	48,8	
Pernumia	2109	Piano terra	abitazione	PRG-Industriale	298	216	6	70	70	47,2	41,9	48,2	43,5	46,3	41,7	
Pernumia	2111	Piano terra	abitazione	PRG-Industriale	260	166	5	70	70	47,3	41,9	48,4	43,8	46,4	41,9	
Pernumia	2111	01° piano	abitazione	PRG-Industriale	260	166	5	70	70	50,8	45,5	51,8	47,3	49,6	45,1	
Pernumia	2120	Piano terra	abitazione	Fascia A	23	120	3	67	57	63,2	58,2	62,9	58,6	57,7	53,3	
Pernumia	2120	01° piano	abitazione	Fascia A	23	120	3	67	57	66,6	61,4	66,3	62,1	59,8	55,3	
Pernumia	2122	Piano terra	abitazione	Fascia A	87	250	7	70	60	60,7	55,5	61,6	57,3	59,6	55,2	
Pernumia	2122	01° piano	abitazione	Fascia A	87	250	7	70	60	63,1	57,8	64,7	60,2	62,9	58,1	
Pernumia	2129	Piano terra	abitazione	Fascia B	226	258	7	65	55	51,1	45,9	51,7	47,2	51,2	46,6	
Pernumia	2129	01° piano	abitazione	Fascia B	226	258	7	65	55	53,3	48,1	53,8	49,6	53,2	48,9	
Pernumia	2129	02° piano	abitazione	Fascia B	226	258	7	65	55	57,3	52,1	57,8	53,5	57,2	52,8	
Pernumia	2131	Piano terra	abitazione	Fascia B	242	68	2	65	55	48,8	43,6	49,7	45,2	48,7	44,3	
Pernumia	2131	01° piano	abitazione	Fascia B	242	68	2	65	55	51,6	46,4	52,3	48,1	51,4	47,2	
Pernumia	2132	Piano terra	abitazione	PRG-Industriale	277	231	6	70	70	52,4	47,1	53,0	48,7	50,1	45,9	
Pernumia	2132	01° piano	abitazione	PRG-Industriale	277	231	6	70	70	54,4	49,1	54,2	50,0	51,6	47,6	
Pernumia	2136	Piano terra	abitazione	PRG-Residenziale B	280	112	3	60	50	47,0	41,8	47,6	43,0	46,1	41,6	
Pernumia	2136	01° piano	abitazione	PRG-Residenziale B	280	112	3	60	50	49,7	44,3	50,2	45,7	49,0	44,6	
Pernumia	2137	Piano terra	abitazione/uffici	Fascia B	245	244	7	65	55	46,0	40,7	47,0	42,3	45,6	41,0	
Pernumia	2137	01° piano	abitazione/uffici	Fascia B	245	244	7	65	55	50,4	45,2	51,0	46,5	49,7	45,3	
Pernumia	2143	Piano terra	abitazione	Fascia B	175	326	9	62	52	45,1	39,7	46,5	41,8	45,9	41,3	
Pernumia	2143	01° piano	abitazione	Fascia B	175	326	9	62	52	48,3	42,9	49,7	45,2	49,3	44,7	
Pernumia	2143	02° piano	abitazione	Fascia B	175	326	9	62	52	54,1	48,8	54,9	50,5	54,2	49,8	
Pernumia	2152	Piano terra	abitazione	Fascia B	228	238	7	63,8	53,8	49,1	43,8	48,6	44,0	48,0	43,7	
Pernumia	2152	01° piano	abitazione	Fascia B	228	238	7	63,8	53,8	52,4	47,2	52,7	48,1	49,7	45,4	
Pernumia	2154	Piano terra	abitazione	Fascia B	192	171	5	63,8	53,8	55,7	50,5	55,5	51,0	50,1	45,7	
Pernumia	2154	01° piano	abitazione	Fascia B	192	171	5	63,8	53,8	57,4	52,2	56,9	52,5	51,9	47,5	
Pernumia	2155	Piano terra	abitazione	Fascia B	146	258	7	63,8	53,8	52,8	47,5	55,8	51,2	50,7	46,1	
Pernumia	2155	01° piano	abitazione	Fascia B	146	258	7	63,8	53,8	55,6	50,4	59,7	54,9	52,9	48,4	
Pernumia	2155	02° piano	abitazione	Fascia B	146	258	7	63,8	53,8	61,2	56,0	62,0	57,5	55,9	51,7	
Pernumia	2156	Piano terra	abitazione	Fascia B	116	301	9	63,8	53,8	59,9	54,8	58,7	54,1	55,1	50,7	
Pernumia	2156	01° piano	abitazione	Fascia B	116	301	9	63,8	53,8	61,4	56,3	62,6	57,9	56,6	52,1	
Pernumia	2160	Piano terra	abitazione	Fascia B	210	272	8	65	55	52,2	46,8	52,9	48,3	52,1	47,6	
Pernumia	2161	Piano terra	abitazione	Fascia B	226	278	8	65	55	52,9	47,5	53,1	48,4	50,6	46,0	
Pernumia	2162	Piano terra	abitazione	Fascia B	216	200	6	65	55	52,1	46,8	52,7	48,0	52,1	47,5	
Pernumia	2162	01° piano	abitazione	Fascia B	216	200	6	65	55	56,8	51,5	56,5	51,9	55,6	51,0	
Pernumia	2163	Piano terra	abitazione	Fascia B	247	76	2	65	55	46,2	40,9	46,9	42,2	46,4	41,7	
Pernumia	2163	01° piano	abitazione	Fascia B	247	76	2	65	55	49,8	44,5	50,7	46,1	49,7	45,2	
Pernumia	2164	Piano terra	abitazione	PRG-Residenziale B	273	127	3	60	50	41,6	36,3	42,4	37,7	42,4	37,7	
Pernumia	2164	01° piano	abitazione	PRG-Residenziale B	273	127	3	60	50	51,8	46,7	52,6	48,1	52,4	48,0	
Pernumia	2165	Piano terra	abitazione	PRG-Residenziale B	290	297	8	60	50	51,1	45,7	51,6	47,0	50,1	45,5	
Pernumia	2165	01° piano	abitazione	PRG-Residenziale B	290	297	8	60	50	53,6	48,3	54,1	49,6	52,9	48,5	
Pernumia	2165	02° piano	abitazione	PRG-Residenziale B	290	297	8	60	50	55,0	49,9	55,6	51,2	54,6	50,2	

AUTOSTRADA (A13): BOLOGNA-PADOVA
Ampliamento alla terza corsia – Tratto: Monselice – Padova Sud
STUDIO DI IMPATTO AMBIENTALE - PROGETTO DEFINITIVO

Comune	Edificio	Piano	Destinazione d'uso	Fascia o Classe acustica	Distanza [m]	Superficie [m2]	Abitanti associati	Livello limite [dB(A)]		Situazione attuale [dB(A)]		Situazione post operam senza mitigazioni [dB(A)]		Situazione post operam con mitigazioni [dB(A)]		Verifica intervento diretto
								day	night	day	night	day	night	day	night	
Pernumia	2166	Piano terra	resiednziale/rural	Fascia B	148	159	4	65	55	60,0	54,9	60,8	56,4	57,7	53,3	
Pernumia	2167	Piano terra	abitazione	Fascia B	162	86	2	65	55	56,9	51,8	57,9	53,3	54,4	49,9	
Pernumia	2167	01° piano	abitazione	Fascia B	162	86	2	65	55	60,2	55,2	61,3	56,8	58,2	53,8	
Pernumia	2169	Piano terra	abitazione	Fascia B	190	350	10	65	55	57,4	52,2	58,0	53,5	56,5	52,0	
Pernumia	2169	01° piano	abitazione	Fascia B	190	350	10	65	55	58,8	53,8	60,0	55,6	57,7	53,3	
Pernumia	2170	Piano terra	abitazione	Fascia B	192	196	5	65	55	57,9	52,8	58,7	54,1	54,3	49,8	
Pernumia	2170	01° piano	abitazione	Fascia B	192	196	5	65	55	58,9	53,8	59,8	55,4	56,4	52,0	
Pernumia	2172	Piano terra	abitazione	Fascia B	210	89	2	65	55	56,8	51,5	57,6	53,0	53,9	49,3	
Pernumia	2172	01° piano	abitazione	Fascia B	210	89	2	65	55	58,0	52,9	58,9	54,5	55,9	51,4	
Pernumia	2173	Piano terra	abitazione	Fascia B	232	195	5	62	52	54,1	48,5	55,2	50,6	49,4	44,8	
Pernumia	2173	01° piano	abitazione	Fascia B	232	195	5	62	52	55,5	50,3	56,4	51,8	53,9	49,5	
Pernumia	2174	Piano terra	abitazione	Fascia B	218	269	8	63,8	53,8	55,5	50,2	56,7	52,1	52,3	47,8	
Pernumia	2174	01° piano	abitazione	Fascia B	218	269	8	63,8	53,8	58,0	52,9	58,8	54,4	55,3	50,9	
Pernumia	2177	Piano terra	abitazione	Fascia B	204	100	3	63,8	53,8	56,4	51,3	57,0	52,6	53,1	48,7	
Pernumia	2177	01° piano	abitazione	Fascia B	204	100	3	63,8	53,8	57,5	52,6	58,3	53,9	54,5	50,3	
Pernumia	2180	Piano terra	abitazione	PRG-T.T.N.	256	77	2	70	60	52,1	46,9	53,5	48,8	46,6	42,1	
Pernumia	2180	01° piano	abitazione	PRG-T.T.N.	256	77	2	70	60	54,3	49,1	55,4	50,7	50,5	46,1	
Pernumia	2181	Piano terra	abitazione	Fascia B	246	146	4	63,8	53,8	52,8	47,6	53,8	49,2	48,3	43,9	
Pernumia	2181	01° piano	abitazione	Fascia B	246	146	4	63,8	53,8	54,7	49,6	56,1	51,5	50,7	46,3	
Pernumia	2182	Piano terra	abitazione	Fascia B	246	118	3	63,8	53,8	54,4	49,3	55,1	50,6	50,3	46,0	
Pernumia	2188	Piano terra	abitazione	Fascia A	67	203	6	70	60	59,9	54,4	61,5	57,2	56,0	51,7	
Pernumia	2188	01° piano	abitazione	Fascia A	67	203	6	70	60	63,4	58,1	64,2	60,2	58,8	54,7	
Pernumia	2190	Piano terra	abitazione	Fascia B	218	121	3	63,8	53,8	55,7	50,3	56,9	52,6	52,3	48,1	
Pernumia	2190	01° piano	abitazione	Fascia B	218	121	3	63,8	53,8	56,9	51,5	58,2	53,9	54,1	50,0	
Pernumia	2191	Piano terra	abitazione	Fascia B	172	387	11	65	55	57,3	51,9	58,2	54,0	53,7	49,5	
Pernumia	2191	01° piano	abitazione	Fascia B	172	387	11	65	55	58,6	53,3	60,2	55,9	55,4	51,4	
Pernumia	2192	Piano terra	abitazione	Fascia B	195	185	5	65	55	57,7	52,1	58,0	53,6	56,9	52,7	
Pernumia	2192	01° piano	abitazione	Fascia B	195	185	5	65	55	58,9	53,4	59,3	55,1	58,0	53,8	
Pernumia	2193	Piano terra	abitazione	PRG-T.T.N.	271	198	6	70	60	55,0	49,5	55,0	50,8	54,2	50,1	
Pernumia	2193	01° piano	abitazione	PRG-T.T.N.	271	198	6	70	60	56,0	50,6	56,1	52,0	55,3	51,3	
Pernumia	2194	Piano terra	abitazione	PRG-T.T.N.	257	266	8	70	60	55,5	50,1	55,6	51,4	55,4	51,2	
Pernumia	2195	Piano terra	abitazione	Fascia B	188	305	9	65	55	56,4	50,8	57,3	53,0	54,8	50,6	
Pernumia	2195	01° piano	abitazione	Fascia B	188	305	9	65	55	58,4	52,9	59,1	54,8	56,6	52,4	
Pernumia	2196	Piano terra	abitazione	Fascia B	236	173	5	65	55	55,6	50,1	54,8	50,8	54,8	50,8	
Pernumia	2196	01° piano	abitazione	Fascia B	236	173	5	65	55	57,5	52,0	56,5	52,6	56,6	52,7	
Pernumia	2198	Piano terra	abitazione	PRG-T.T.N.	265	204	6	70	60	51,6	46,1	52,1	47,9	52,1	47,9	
Pernumia	2198	01° piano	abitazione	PRG-T.T.N.	265	204	6	70	60	54,5	49,1	54,6	50,5	54,6	50,5	
Pernumia	2201	Piano terra	abitazione	Fascia A	51	158	4	70	60	63,9	58,6	63,9	59,3	60,3	55,8	
Pernumia	2207	Piano terra	abitazione	PRG-T.T.N.	288	142	4	70	60	51,0	45,9	51,2	46,7	50,7	46,0	
Pernumia	2207	01° piano	abitazione	PRG-T.T.N.	288	142	4	70	60	54,0	49,0	54,6	50,1	54,3	49,8	
Pernumia	2210	Piano terra	abitazione	PRG-Residenziale B	294	147	4	60	50	49,5	43,9	51,0	46,6	48,6	44,2	
Pernumia	2210	01° piano	abitazione	PRG-Residenziale B	294	147	4	60	50	54,9	49,4	56,0	51,8	54,3	50,0	
Pernumia	2212	Piano terra	abitazione	PRG-Residenziale B	292	144	4	60	50	49,3	43,8	50,3	45,9	49,3	44,8	
Pernumia	2212	01° piano	abitazione	PRG-Residenziale B	292	144	4	60	50	55,2	49,9	55,9	51,8	55,1	50,9	
Pernumia	2212	02° piano	abitazione	PRG-Residenziale B	292	144	4	60	50	55,8	50,5	56,8	52,6	55,8	51,7	
Pernumia	2223	Piano terra	abitazione	Fascia A	47	45	1	70	60	63,9	58,4	62,7	58,6	56,4	52,1	
Pernumia	2224	Piano terra	abitazione	PRG-Residenziale B	292	112	3	60	50	46,2	41,7	48,0	43,2	47,2	42,5	
Pernumia	2224	01° piano	abitazione	PRG-Residenziale B	292	112	3	60	50	50,1	45,4	51,5	46,9	50,9	46,4	
Pernumia	2226	Piano terra	abitazione	Fascia B	207	104	3	63,8	53,8	56,3	51,3	57,0	52,5	52,9	48,4	
Pernumia	2226	01° piano	abitazione	Fascia B	207	104	3	63,8	53,8	57,5	52,5	58,3	53,9	54,5	50,2	
Pernumia	2229	Piano terra	abitazione	PRG-Residenziale B	298	166	5	60	50	51,9	46,5	53,0	48,8	50,9	46,7	
Pernumia	2229	01° piano	abitazione	PRG-Residenziale B	298	166	5	60	50	54,0	48,6	55,1	51,0	53,3	49,1	
Pernumia	2231	Piano terra	abitazione	Fascia B	247	75	2	65	55	49,2	44,0	49,9	45,2	49,6	45,0	
Pernumia	2231	01° piano	abitazione	Fascia B	247	75	2	65	55	53,1	48,0	54,0	49,5	53,3	48,8	
Due Carrare	3002	Piano terra	abitazione	Fascia B	190	173	5	65	55	58,8	53,6	60,2	55,6	56,7	52,2	
Due Carrare	3002	01° piano	abitazione	Fascia B	190	173	5	65	55	60,1	55,1	61,6	57,1	58,3	53,8	
Due Carrare	3004	Piano terra	abitazione	Fascia B	195	142	4	65	55	54,4	49,3	55,2	50,6	52,9	48,4	
Due Carrare	3004	01° piano	abitazione	Fascia B	195	142	4	65	55	56,4	51,4	57,2	52,7	55,3	51,0	
Due Carrare	3006	Piano terra	abitazione	Fascia A	57	86	2	70	60	62,9	57,5	64,4	60,2	55,3	50,9	
Due Carrare	3006	01° piano	abitazione	Fascia A	57	86	2	70	60	65,4	59,8	66,9	62,6	60,7	56,4	
Due Carrare	3007	Piano terra	abitazione	Fascia B	143	171	5	65	55	56,6	51,4	57,8	53,1	55,9	51,3	
Due Carrare	3007	01° piano	abitazione	Fascia B	143	171	5	65	55	60,1	55,1	61,3	56,7	59,0	54,4	

AUTOSTRADA (A13): BOLOGNA-PADOVA
Ampliamento alla terza corsia – Tratto: Monselice – Padova Sud
STUDIO DI IMPATTO AMBIENTALE - PROGETTO DEFINITIVO

Comune	Edificio	Piano	Destinazione d'uso	Fascia o Classe acustica	Distanza [m]	Superficie [m2]	Abitanti associati	Livello limite [dB(A)]		Situazione attuale [dB(A)]		Situazione post operam senza mitigazioni [dB(A)]		Situazione post operam con mitigazioni [dB(A)]		Verifica intervento diretto
								day	night	day	night	day	night	day	night	
Due Carrare	3008	Piano terra	abitazione	Fascia A	68	97	2	70	60	62,0	56,5	63,3	59,0	54,3	49,9	
Due Carrare	3008	01° piano	abitazione	Fascia A	68	97	2	70	60	64,1	58,5	65,5	61,2	59,7	55,4	
Due Carrare	3009	Piano terra	abitazione	Fascia A	105	98	2	70	60	58,3	53,1	59,2	54,5	56,3	51,7	
Due Carrare	3009	01° piano	abitazione	Fascia A	105	98	2	70	60	60,5	55,3	61,9	57,3	58,6	54,1	
Due Carrare	3011	Piano terra	abitazione	Fascia B	110	119	3	65	55	59,9	54,5	61,1	56,9	57,8	53,5	
Due Carrare	3011	01° piano	abitazione	Fascia B	110	119	3	65	55	61,6	56,2	62,9	58,6	59,3	54,8	
Due Carrare	3014	Piano terra	abitazione	Fascia A	74	137	4	70	60	61,4	56,3	62,1	57,5	58,1	53,6	
Due Carrare	3014	01° piano	abitazione	Fascia A	74	137	4	70	60	65,0	59,9	66,6	62,0	60,4	55,9	
Due Carrare	3015	Piano terra	abitazione	Fascia A	49	60	1	70	60	64,3	59,3	66,0	61,4	59,8	55,3	
Due Carrare	3015	01° piano	abitazione	Fascia A	49	60	1	70	60	67,2	62,1	68,8	64,3	62,1	57,6	
Due Carrare	3016	Piano terra	abitazione	Fascia B	120	156	4	65	55	56,5	51,4	57,0	52,4	56,3	51,7	
Due Carrare	3016	01° piano	abitazione	Fascia B	120	156	4	65	55	58,8	53,6	59,5	55,0	58,4	53,9	
Due Carrare	3018	Piano terra	abitazione	Fascia B	166	189	5	65	55	56,8	51,4	57,3	53,0	53,8	49,5	
Due Carrare	3018	01° piano	abitazione	Fascia B	166	189	5	65	55	58,1	52,7	59,0	54,6	55,9	51,6	
Due Carrare	3019	Piano terra	abitazione	Fascia B	245	154	4	65	55	53,9	48,4	54,3	50,0	52,8	48,4	
Due Carrare	3019	01° piano	abitazione	Fascia B	245	154	4	65	55	55,3	49,9	56,2	52,0	54,7	50,4	
Due Carrare	3020	Piano terra	abitazione	Fascia A	66	209	6	70	60	62,4	56,7	63,8	59,6	59,3	54,9	
Due Carrare	3020	01° piano	abitazione	Fascia A	66	209	6	70	60	65,0	59,4	66,3	62,0	61,8	57,5	
Due Carrare	3021	Piano terra	abitazione	Fascia B	156	125	3	65	55	54,7	49,0	55,8	51,5	54,0	49,6	
Due Carrare	3021	01° piano	abitazione	Fascia B	156	125	3	65	55	57,2	51,9	58,2	54,0	56,4	52,1	
Due Carrare	3022	Piano terra	abitazione	Fascia B	224	75	2	65	55	53,7	48,3	54,2	49,9	53,0	48,7	
Due Carrare	3022	01° piano	abitazione	Fascia B	224	75	2	65	55	55,6	50,3	56,2	51,9	54,7	50,4	
Due Carrare	3023	Piano terra	abitazione	Fascia B	245	141	4	65	55	52,8	47,3	52,9	48,5	52,8	48,4	
Due Carrare	3023	01° piano	abitazione	Fascia B	245	141	4	65	55	54,5	49,1	55,3	51,0	54,7	50,5	
Due Carrare	3024	Piano terra	abitazione	Fascia B	125	172	5	65	55	56,3	50,7	57,3	52,9	56,0	51,6	
Due Carrare	3024	01° piano	abitazione	Fascia B	125	172	5	65	55	59,1	53,7	60,2	56,0	58,7	54,4	
Due Carrare	3025	Piano terra	abitazione	Fascia B	148	111	3	65	55	54,0	48,3	54,9	50,5	52,8	48,5	
Due Carrare	3025	01° piano	abitazione	Fascia B	148	111	3	65	55	57,5	51,9	58,5	54,1	57,0	52,7	
Due Carrare	3028	Piano terra	abitazione	Fascia B	245	285	8	65	55	54,2	48,5	55,4	51,2	54,5	50,3	
Due Carrare	3028	01° piano	abitazione	Fascia B	245	285	8	65	55	55,7	50,2	56,9	52,6	55,7	51,5	
Due Carrare	3030	Piano terra	abitazione	Fascia B	235	345	10	65	55	55,5	49,8	56,7	52,4	55,1	50,9	
Due Carrare	3030	01° piano	abitazione	Fascia B	235	345	10	65	55	56,8	51,3	58,0	53,7	56,4	52,1	
Due Carrare	3032	Piano terra	abitazione	Fascia B	244	93	2	65	55	54,3	48,5	55,5	51,2	53,9	49,5	
Due Carrare	3032	01° piano	abitazione	Fascia B	244	93	2	65	55	55,9	50,3	57,2	52,8	55,5	51,2	
Due Carrare	3033	Piano terra	abitazione	Fascia B	233	127	3	65	55	54,1	48,4	55,5	51,1	53,9	49,5	
Due Carrare	3033	01° piano	abitazione	Fascia B	233	127	3	65	55	55,8	50,3	57,4	53,0	55,6	51,3	
Due Carrare	3034	Piano terra	abitazione	Fascia B	206	202	6	65	55	55,5	49,9	56,7	52,3	54,5	50,2	
Due Carrare	3034	01° piano	abitazione	Fascia B	206	202	6	65	55	57,2	51,6	58,4	54,1	56,3	51,9	
Due Carrare	3035	Piano terra	abitazione	Fascia B	235	159	4	65	55	52,8	47,0	53,9	49,3	52,3	47,8	
Due Carrare	3035	01° piano	abitazione	Fascia B	235	159	4	65	55	54,5	48,9	55,9	51,4	54,3	49,9	
Due Carrare	3036	Piano terra	abitazione	Fascia B	250	104	3	65	55	49,7	44,0	50,8	46,4	49,9	45,4	
Due Carrare	3036	01° piano	abitazione	Fascia B	250	104	3	65	55	52,0	46,4	53,1	48,7	52,3	48,0	
Due Carrare	3037	Piano terra	abitazione	Fascia A	89	199	6	70	60	61,1	55,5	62,5	58,2	57,8	53,5	
Due Carrare	3037	01° piano	abitazione	Fascia A	89	199	6	70	60	63,2	57,7	65,0	60,7	59,5	55,3	
Due Carrare	3038	Piano terra	abitazione	Fascia B	105	89	2	65	55	58,4	52,8	60,0	55,6	55,9	51,5	
Due Carrare	3038	01° piano	abitazione	Fascia B	105	89	2	65	55	59,5	54,0	61,1	56,8	56,8	52,6	
Due Carrare	3040	Piano terra	abitazione	Fascia B	152	95	2	65	55	56,7	51,0	56,9	52,6	54,2	49,9	
Due Carrare	3040	01° piano	abitazione	Fascia B	152	95	2	65	55	58,7	53,1	59,5	55,4	56,2	52,0	
Due Carrare	3044	Piano terra	abitazione	Fascia A	61	112	3	70	60	64,3	58,6	65,2	61,1	59,4	55,3	
Due Carrare	3044	01° piano	abitazione	Fascia A	61	112	3	70	60	66,0	60,5	67,4	63,4	61,4	57,3	
Due Carrare	3046	Piano terra	abitazione	Fascia B	216	173	5	65	55	50,0	44,3	51,5	47,1	50,8	46,4	
Due Carrare	3046	01° piano	abitazione	Fascia B	216	173	5	65	55	53,6	48,0	54,4	50,1	53,3	49,0	
Due Carrare	3047	Piano terra	abitazione	Fascia B	165	93	2	65	55	54,2	48,4	54,6	50,6	52,6	48,3	
Due Carrare	3047	01° piano	abitazione	Fascia B	165	93	2	65	55	57,3	51,7	57,9	53,7	55,0	50,7	
Due Carrare	3048	Piano terra	abitazione	Fascia B	173	203	6	65	55	52,1	46,4	53,8	49,7	49,6	45,4	
Due Carrare	3048	01° piano	abitazione	Fascia B	173	203	6	65	55	55,6	50,0	56,3	52,1	53,1	48,9	
Due Carrare	3050	Piano terra	abitazione/rural	Fascia A	59	137	4	70	60	62,7	57,5	63,1	59,1	59,9	55,4	
Due Carrare	3050	01° piano	abitazione/rural	Fascia A	59	137	4	70	60	65,4	60,2	64,8	61,2	62,6	58,4	
Due Carrare	3051	Piano terra	abitazione	Fascia A	36	90	2	70	60	66,9	61,4	65,1	61,0	59,8	55,6	
Due Carrare	3051	01° piano	abitazione	Fascia A	36	90	2	70	60	69,1	63,5	69,1	65,5	63,6	59,5	
Due Carrare	3052	Piano terra	abitazione	Fascia B	138	117	3	65	55	55,5	49,8	56,0	51,6	53,3	49,1	
Due Carrare	3052	01° piano	abitazione	Fascia B	138	117	3	65	55	58,5	52,9	59,1	54,9	55,6	51,6	

AUTOSTRADA (A13): BOLOGNA-PADOVA
Ampliamento alla terza corsia – Tratto: Monselice – Padova Sud
STUDIO DI IMPATTO AMBIENTALE - PROGETTO DEFINITIVO

Comune	Edificio	Piano	Destinazione d'uso	Fascia o Classe acustica	Distanza [m]	Superficie [m2]	Abitanti associati	Livello limite [dB(A)]		Situazione attuale [dB(A)]		Situazione post operam senza mitigazioni [dB(A)]		Situazione post operam con mitigazioni [dB(A)]		Verifica intervento diretto
								day	night	day	night	day	night	day	night	
Due Carrare	3053	Piano terra	abitazione	Fascia B	193	134	4	65	55	56,1	50,7	56,0	51,7	55,6	51,3	
Due Carrare	3053	01° piano	abitazione	Fascia B	193	134	4	65	55	57,4	52,2	57,7	53,5	57,4	53,1	
Due Carrare	3054	Piano terra	abitazione	Fascia B	205	153	4	65	55	52,9	47,5	53,4	49,3	52,6	48,4	
Due Carrare	3054	01° piano	abitazione	Fascia B	205	153	4	65	55	55,5	50,2	55,6	51,4	55,0	50,7	
Due Carrare	3054	02° piano	abitazione	Fascia B	205	153	4	65	55	56,6	51,2	56,7	52,6	56,0	51,8	
Due Carrare	3058	Piano terra	abitazione	Fascia B	206	60	1	65	55	53,2	47,5	53,5	49,3	53,0	48,7	
Due Carrare	3058	01° piano	abitazione	Fascia B	206	60	1	65	55	55,8	50,3	55,9	51,6	55,5	51,2	
Due Carrare	3059	Piano terra	abitazione	Fascia B	228	74	2	65	55	53,1	47,7	52,9	48,7	52,9	48,6	
Due Carrare	3059	01° piano	abitazione	Fascia B	228	74	2	65	55	55,3	50,0	55,1	50,9	55,0	50,8	
Due Carrare	3060	Piano terra	abitazione	Fascia B	238	87	2	65	55	53,4	47,8	53,4	49,3	52,9	48,8	
Due Carrare	3060	01° piano	abitazione	Fascia B	238	87	2	65	55	55,7	50,1	55,8	51,6	55,0	50,9	
Due Carrare	3062	Piano terra	abitazione	Fascia B	219	66	2	65	55	53,9	48,3	53,9	49,8	53,1	49,0	
Due Carrare	3063	Piano terra	hotel	Fascia B	209	158	4	65	55	51,6	45,8	52,4	48,0	51,1	46,6	
Due Carrare	3063	01° piano	hotel	Fascia B	209	158	4	65	55	53,9	48,3	54,9	50,5	53,8	49,4	
Due Carrare	3064	Piano terra	abitazione	Fascia B	177	216	6	65	55	56,5	51,0	56,9	52,5	56,8	52,5	
Due Carrare	3064	01° piano	abitazione	Fascia B	177	216	6	65	55	58,4	52,9	58,8	54,5	58,6	54,3	
Due Carrare	3067	Piano terra	abitazione	Fascia B	209	206	6	65	55	51,8	45,9	51,9	47,5	51,0	46,7	
Due Carrare	3067	01° piano	abitazione	Fascia B	209	206	6	65	55	53,2	47,4	54,1	49,6	53,1	48,7	
Due Carrare	3069	Piano terra	abitazione	Fascia B	207	130	3	65	55	52,8	47,1	52,0	47,5	50,9	46,6	
Due Carrare	3069	01° piano	abitazione	Fascia B	207	130	3	65	55	54,1	48,5	53,8	49,3	52,9	48,5	
Due Carrare	3070	Piano terra	abitazione	Fascia A	119	168	5	70	60	59,2	53,8	58,9	54,8	58,9	54,8	
Due Carrare	3070	01° piano	abitazione	Fascia A	119	168	5	70	60	61,4	56,1	61,0	57,0	61,0	57,0	
Due Carrare	3071	Piano terra	abitazione	Fascia A	90	301	9	70	60	57,6	51,7	58,8	54,3	58,8	54,3	
Due Carrare	3071	01° piano	abitazione	Fascia A	90	301	9	70	60	60,2	54,4	61,4	57,0	61,4	57,0	
Due Carrare	3074	Piano terra	abitazione	Fascia A	78	320	9	70	60	54,5	47,6	55,2	50,6	53,8	49,5	
Due Carrare	3074	01° piano	abitazione	Fascia A	78	320	9	70	60	57,8	51,2	58,8	54,2	57,4	53,0	
Due Carrare	3075	Piano terra	abitazione	Fascia A	98	147	4	67	57	56,1	50,2	56,8	52,1	53,6	49,1	
Due Carrare	3075	01° piano	abitazione	Fascia A	98	147	4	67	57	62,7	57,1	64,3	59,6	58,0	53,6	
Due Carrare	3076	Piano terra	abitazione	Fascia B	115	207	6	63,8	53,8	56,8	51,0	57,3	52,6	53,0	48,6	
Due Carrare	3076	01° piano	abitazione	Fascia B	115	207	6	63,8	53,8	58,8	52,9	60,0	55,4	56,4	51,9	
Due Carrare	3077	Piano terra	abitazione	Fascia B	165	142	4	63,8	53,8	49,9	44,4	53,6	48,7	48,6	43,9	
Due Carrare	3077	01° piano	abitazione	Fascia B	165	142	4	63,8	53,8	53,2	47,9	55,4	50,7	54,1	49,4	
Due Carrare	3078	Piano terra	abitazione	Fascia B	124	41	1	63,8	53,8	56,8	51,4	59,3	54,5	54,9	50,2	
Due Carrare	3079	Piano terra	abitazione	Fascia B	128	91	2	63,8	53,8	53,5	48,0	55,7	50,9	51,8	47,1	
Due Carrare	3079	01° piano	abitazione	Fascia B	128	91	2	63,8	53,8	57,1	51,8	59,5	54,8	55,4	50,7	
Due Carrare	3079	02° piano	abitazione	Fascia B	128	91	2	63,8	53,8	59,6	54,4	62,2	57,5	57,1	52,4	
Due Carrare	3080	Piano terra	abitazione	Fascia B	139	218	6	63,8	53,8	52,5	47,0	54,6	49,8	49,7	45,0	
Due Carrare	3080	01° piano	abitazione	Fascia B	139	218	6	63,8	53,8	56,6	51,3	58,7	54,0	54,3	49,7	
Due Carrare	3081	Piano terra	abitazione	Fascia B	193	238	7	63,8	53,8	53,4	48,1	54,6	49,7	52,1	47,3	
Due Carrare	3081	01° piano	abitazione	Fascia B	193	238	7	63,8	53,8	56,5	51,2	58,1	53,3	54,8	50,0	
Due Carrare	3082	Piano terra	abitazione	Fascia B	223	128	3	63,8	53,8	52,2	46,9	54,0	49,2	50,6	45,8	
Due Carrare	3082	01° piano	abitazione	Fascia B	223	128	3	63,8	53,8	55,2	49,9	57,2	52,4	53,3	48,6	
Due Carrare	3083	Piano terra	abitazione	Fascia B	190	166	5	63,8	53,8	55,7	50,3	57,1	52,3	54,3	49,5	
Due Carrare	3083	01° piano	abitazione	Fascia B	190	166	5	63,8	53,8	57,3	52,0	59,3	54,5	56,3	51,6	
Due Carrare	3084	Piano terra	abitazione	Fascia B	123	109	3	63,8	53,8	59,2	53,9	61,5	56,7	56,5	51,7	
Due Carrare	3084	01° piano	abitazione	Fascia B	123	109	3	63,8	53,8	60,8	55,6	63,3	58,5	58,3	53,6	
Due Carrare	3087	Piano terra	abitazione	Fascia B	165	192	5	65	55	55,9	50,1	57,7	52,9	57,9	53,2	
Due Carrare	3087	01° piano	abitazione	Fascia B	165	192	5	65	55	57,9	52,2	59,2	54,6	59,5	54,8	
Due Carrare	3089	Piano terra	abitazione	Fascia A	66	120	3	70	60	64,4	59,0	65,4	60,7	61,2	56,7	
Due Carrare	3089	01° piano	abitazione	Fascia A	66	120	3	70	60	66,4	61,0	67,3	62,7	63,1	58,6	
Due Carrare	3090	Piano terra	abitazione	Fascia B	192	149	4	65	55	56,8	51,8	57,1	52,5	57,2	52,6	
Due Carrare	3090	01° piano	abitazione	Fascia B	192	149	4	65	55	57,9	52,9	58,2	53,7	58,2	53,7	
Due Carrare	3091	Piano terra	abitazione	Fascia A	78	206	6	70	60	61,7	56,6	61,6	57,1	61,6	57,0	
Due Carrare	3091	01° piano	abitazione	Fascia A	78	206	6	70	60	63,2	58,2	63,4	58,8	63,4	58,8	
Due Carrare	3092	Piano terra	abitazione	Fascia A	95	340	10	70	60	52,9	47,5	53,9	49,2	53,6	48,8	
Due Carrare	3092	01° piano	abitazione	Fascia A	95	340	10	70	60	58,8	53,4	60,2	55,7	59,8	55,2	
Due Carrare	3094	Piano terra	abitazione	Fascia A	69	111	3	70	60	61,3	56,2	61,6	57,1	61,6	57,1	
Due Carrare	3094	01° piano	abitazione	Fascia A	69	111	3	70	60	62,9	57,8	63,1	58,5	63,1	58,5	
Due Carrare	3096	Piano terra	abitazione	Fascia B	189	211	6	65	55	55,2	50,1	56,1	51,4	55,5	50,8	
Due Carrare	3096	01° piano	abitazione	Fascia B	189	211	6	65	55	56,5	51,4	57,2	52,7	56,8	52,2	
Due Carrare	3098	Piano terra	abitazione	Fascia B	208	169	5	65	55	54,4	49,3	55,5	51,0	54,7	50,2	
Due Carrare	3098	01° piano	abitazione	Fascia B	208	169	5	65	55	55,6	50,5	56,2	51,9	55,8	51,3	

AUTOSTRADA (A13): BOLOGNA-PADOVA
Ampliamento alla terza corsia – Tratto: Monselice – Padova Sud
STUDIO DI IMPATTO AMBIENTALE - PROGETTO DEFINITIVO

Comune	Edificio	Piano	Destinazione d'uso	Fascia o Classe acustica	Distanza [m]	Superficie [m2]	Abitanti associati	Livello limite [dB(A)]		Situazione attuale [dB(A)]		Situazione post operam senza mitigazioni [dB(A)]		Situazione post operam con mitigazioni [dB(A)]		Verifica intervento diretto
								day	night	day	night	day	night	day	night	
Due Carrare	3100	Piano terra	abitazione	Fascia B	192	170	5	65	55	56,5	51,1	58,3	53,7	57,0	52,4	
Due Carrare	3100	01° piano	abitazione	Fascia B	192	170	5	65	55	57,4	52,0	59,2	54,7	58,3	53,6	
Due Carrare	3100	02° piano	abitazione	Fascia B	192	170	5	65	55	59,0	53,6	59,9	55,7	58,5	54,3	
Due Carrare	3101	Piano terra	abitazione	Fascia B	177	173	5	65	55	58,4	53,0	59,7	55,2	57,8	53,3	
Due Carrare	3101	01° piano	abitazione	Fascia B	177	173	5	65	55	59,6	54,3	61,0	56,7	59,3	54,8	
Due Carrare	3102	Piano terra	abitazione	Fascia A	84	144	4	70	60	61,3	55,9	62,1	57,7	58,6	54,0	
Due Carrare	3103	Piano terra	abitazione	Fascia A	60	102	3	70	60	62,3	56,8	63,8	59,3	59,3	54,7	
Due Carrare	3103	01° piano	abitazione	Fascia A	60	102	3	70	60	64,2	58,9	67,6	63,0	61,7	57,2	
Due Carrare	3104	Piano terra	abitazione	Fascia A	12	154	4	70	60	60,7	55,7	61,2	56,7	58,2	53,6	
Due Carrare	3105	Piano terra	abitazione	Fascia A	71	108	3	70	60	58,6	53,5	58,9	54,3	58,3	53,7	
Due Carrare	3105	01° piano	abitazione	Fascia A	71	108	3	70	60	60,0	54,9	60,8	56,2	59,5	54,9	
Due Carrare	3106	Piano terra	abitazione	Fascia A	59	96	2	70	60	59,0	54,1	60,2	55,7	57,3	52,8	
Due Carrare	3106	01° piano	abitazione	Fascia A	59	96	2	70	60	60,7	55,7	62,2	57,5	59,0	54,3	
Due Carrare	3107	Piano terra	abitazione	Fascia A	50	76	2	70	60	59,5	54,5	60,3	55,8	57,8	53,2	
Due Carrare	3108	Piano terra	abitazione	Fascia A	32	98	2	70	60	60,5	55,5	61,4	56,9	58,0	53,4	
Due Carrare	3108	01° piano	abitazione	Fascia A	32	98	2	70	60	62,8	57,7	64,2	59,5	59,7	55,0	
Due Carrare	3110	Piano terra	abitazione	Fascia B	125	138	4	65	55	51,1	45,9	51,6	47,0	50,8	46,2	
Due Carrare	3110	01° piano	abitazione	Fascia B	125	138	4	65	55	52,5	47,4	53,3	48,7	52,2	47,7	
Due Carrare	3110	02° piano	abitazione	Fascia B	125	138	4	65	55	59,9	54,5	61,1	56,4	59,6	55,0	
Due Carrare	3112	Piano terra	abitazione	Fascia A	43	161	4	70	60	64,1	58,7	64,5	60,0	58,8	54,2	
Due Carrare	3112	01° piano	abitazione	Fascia A	43	161	4	70	60	66,5	61,2	69,0	64,5	60,7	56,1	
Due Carrare	3113	Piano terra	abitazione	Fascia B	126	167	5	65	55	57,8	52,7	58,8	54,2	57,6	53,0	
Due Carrare	3114	Piano terra	abitazione	Fascia B	127	177	5	65	55	58,0	52,8	59,0	54,4	58,0	53,4	
Due Carrare	3115	Piano terra	abitazione	Fascia B	130	207	6	65	55	58,2	53,1	59,3	54,7	58,4	53,8	
Due Carrare	3117	Piano terra	abitazione	Fascia A	30	136	4	70	60	65,8	60,7	67,0	62,4	60,2	55,6	
Due Carrare	3117	01° piano	abitazione	Fascia A	30	136	4	70	60	69,3	64,1	71,5	66,9	63,2	58,5	
Due Carrare	3119	Piano terra	abitazione	Fascia A	105	135	4	70	60	60,2	55,2	61,6	56,8	57,9	53,2	
Due Carrare	3119	01° piano	abitazione	Fascia A	105	135	4	70	60	61,9	56,8	63,6	58,7	59,3	54,5	
Due Carrare	3120	Piano terra	abitazione	Fascia A	60	159	4	70	60	60,5	55,3	61,8	57,1	57,3	52,7	
Due Carrare	3120	01° piano	abitazione	Fascia A	60	159	4	70	60	64,0	58,9	66,2	61,4	60,0	55,5	
Due Carrare	3121	Piano terra	abitazione	Fascia B	192	330	10	65	55	58,3	53,1	59,2	54,4	54,4	49,8	
Due Carrare	3121	01° piano	abitazione	Fascia B	192	330	10	65	55	59,7	54,5	61,1	56,2	56,6	51,9	
Due Carrare	3124	Piano terra	abitazione	Fascia B	164	137	4	65	55	57,9	52,8	58,9	54,1	54,3	49,7	
Due Carrare	3124	01° piano	abitazione	Fascia B	164	137	4	65	55	59,1	53,9	60,5	55,6	55,8	51,1	
Due Carrare	3124	02° piano	abitazione	Fascia B	164	137	4	65	55	60,3	55,2	62,1	57,2	57,5	52,9	
Due Carrare	3125	Piano terra	abitazione	Fascia B	128	157	4	65	55	60,7	55,6	61,8	56,9	57,5	52,8	
Due Carrare	3125	01° piano	abitazione	Fascia B	128	157	4	65	55	62,0	56,9	63,9	59,0	59,4	54,6	
Due Carrare	3126	Piano terra	abitazione	Fascia B	213	145	4	65	55	54,6	49,3	55,7	51,0	53,5	48,8	
Due Carrare	3127	Piano terra	abitazione	Fascia B	208	119	3	65	55	56,0	50,7	57,2	52,5	55,0	50,3	
Due Carrare	3127	01° piano	abitazione	Fascia B	208	119	3	65	55	57,3	52,0	58,8	53,9	56,5	51,8	
Due Carrare	3127	02° piano	abitazione	Fascia B	208	119	3	65	55	58,4	53,2	60,2	55,3	57,8	53,1	
Due Carrare	3128	Piano terra	abitazione/rural	Fascia A	98	198	6	70	60	60,6	55,3	62,5	57,6	57,8	53,1	
Due Carrare	3128	01° piano	abitazione/rural	Fascia A	98	198	6	70	60	62,2	57,0	64,5	59,7	59,9	55,2	
Due Carrare	3129	Piano terra	abitazione	Fascia A	57	102	3	70	60	64,8	59,6	66,9	62,1	61,0	56,3	
Due Carrare	3129	01° piano	abitazione	Fascia A	57	102	3	70	60	66,6	61,4	69,1	64,3	63,6	59,0	
Due Carrare	3132	Piano terra	abitazione	Fascia A	63	93	2	70	60	64,6	59,2	65,5	60,9	61,3	56,8	
Due Carrare	3132	01° piano	abitazione	Fascia A	63	93	2	70	60	66,6	61,2	68,4	63,9	63,8	59,4	
Due Carrare	3133	Piano terra	abitazione	Fascia A	89	139	4	70	60	59,6	54,1	60,5	55,8	59,2	54,5	
Due Carrare	3133	01° piano	abitazione	Fascia A	89	139	4	70	60	62,7	57,2	64,2	59,7	62,5	58,0	
Due Carrare	3134	Piano terra	abitazione	Fascia B	210	225	6	65	55	54,7	49,3	54,7	49,9	53,4	48,8	
Due Carrare	3134	01° piano	abitazione	Fascia B	210	225	6	65	55	57,0	51,5	57,6	52,9	56,5	51,8	
Due Carrare	3134	02° piano	abitazione	Fascia B	210	225	6	65	55	58,1	52,7	59,4	54,8	58,2	53,6	
Due Carrare	3139	Piano terra	abitazione	Classe 4	250	289	8	65	55	53,7	48,4	54,0	49,2	53,8	48,9	
Due Carrare	3139	01° piano	abitazione	Classe 4	250	289	8	65	55	55,2	50,1	56,2	51,3	55,7	50,9	
Due Carrare	3143	Piano terra	abitazione	Fascia B	199	110	3	65	55	54,9	49,6	55,1	50,2	54,6	49,8	
Due Carrare	3144	Piano terra	abitazione	Fascia A	60	145	4	70	60	64,4	59,2	65,6	60,8	60,9	56,1	
Due Carrare	3144	01° piano	abitazione	Fascia A	60	145	4	70	60	66,2	61,0	68,4	63,6	63,2	58,5	
Due Carrare	3146	Piano terra	abitazione	Fascia B	136	89	2	65	55	57,8	52,5	58,6	53,7	56,8	52,1	
Due Carrare	3146	01° piano	abitazione	Fascia B	136	89	2	65	55	59,5	54,4	61,1	56,3	59,0	54,3	
Due Carrare	3148	Piano terra	abitazione	Fascia B	167	148	4	65	55	56,4	51,1	56,8	52,0	55,3	50,5	
Due Carrare	3148	01° piano	abitazione	Fascia B	167	148	4	65	55	58,0	52,9	59,0	54,2	57,1	52,3	
Due Carrare	3149	Piano terra	abitazione	Fascia A	38	219	6	70	60	67,8	62,7	69,1	64,4	61,5	56,8	

AUTOSTRADA (A13): BOLOGNA-PADOVA
Ampliamento alla terza corsia – Tratto: Monselice – Padova Sud
STUDIO DI IMPATTO AMBIENTALE - PROGETTO DEFINITIVO

Comune	Edificio	Piano	Destinazione d'uso	Fascia o Classe acustica	Distanza [m]	Superficie [m2]	Abitanti associati	Livello limite [dB(A)]		Situazione attuale [dB(A)]		Situazione post operam senza mitigazioni [dB(A)]		Situazione post operam con mitigazioni [dB(A)]		Verifica intervento diretto
								day	night	day	night	day	night	day	night	
Due Carrare	3149	01° piano	abitazione	Fascia A	38	219	6	70	60	70,0	64,9	72,1	67,4	64,0	59,4	
Due Carrare	3151	Piano terra	abitazione	Fascia B	193	135	4	65	55	52,2	46,9	53,4	48,5	53,0	48,1	
Due Carrare	3151	01° piano	abitazione	Fascia B	193	135	4	65	55	56,3	51,2	57,3	52,5	55,4	50,7	
Due Carrare	3152	Piano terra	abitazione	Fascia A	70	129	3	70	60	62,6	57,5	63,7	58,9	60,0	55,3	
Due Carrare	3152	01° piano	abitazione	Fascia A	70	129	3	70	60	64,7	59,6	66,8	62,0	62,0	57,4	
Due Carrare	3154	Piano terra	abitazione	Fascia B	225	141	4	65	55	52,6	47,3	53,3	48,4	53,0	48,2	
Due Carrare	3154	01° piano	abitazione	Fascia B	225	141	4	65	55	55,0	49,9	55,7	50,8	55,1	50,3	
Due Carrare	3154	02° piano	abitazione	Fascia B	225	141	4	65	55	55,9	51,0	57,2	52,4	56,4	51,7	
Due Carrare	3156	Piano terra	abitazione	Fascia A	77	163	4	70	60	61,9	56,7	63,6	58,8	60,2	55,5	
Due Carrare	3156	01° piano	abitazione	Fascia A	77	163	4	70	60	64,5	59,4	66,6	61,7	62,3	57,6	
Due Carrare	3158	Piano terra	abitazione	Fascia B	116	128	3	65	55	52,7	47,5	53,1	48,3	52,9	48,1	
Due Carrare	3158	01° piano	abitazione	Fascia B	116	128	3	65	55	54,2	49,0	55,1	50,4	54,8	50,1	
Due Carrare	3159	Piano terra	abitazione	Fascia A	51	176	5	70	60	54,2	48,9	54,7	49,9	54,8	49,9	
Due Carrare	3159	01° piano	abitazione	Fascia A	51	176	5	70	60	56,6	51,5	57,8	53,0	57,8	53,0	
Due Carrare	3159	02° piano	abitazione	Fascia A	51	176	5	70	60	57,4	52,3	59,2	54,4	59,3	54,5	
Due Carrare	3160	Piano terra	abitazione	Fascia B	101	135	4	65	55	53,9	48,6	54,0	49,1	54,0	49,2	
Due Carrare	3160	01° piano	abitazione	Fascia B	101	135	4	65	55	54,8	49,7	55,8	51,0	55,8	51,0	
Due Carrare	3162	Piano terra	abitazione	Fascia A	72	227	6	70	60	55,0	49,7	55,8	50,9	55,8	51,0	
Due Carrare	3162	01° piano	abitazione	Fascia A	72	227	6	70	60	56,8	51,6	58,2	53,4	58,1	53,3	
Due Carrare	3163	Piano terra	abitazione	Fascia B	120	120	3	65	55	54,2	49,0	54,5	49,7	54,8	50,0	
Due Carrare	3163	01° piano	abitazione	Fascia B	120	120	3	65	55	55,2	50,0	56,2	51,4	56,4	51,6	
Due Carrare	3164	Piano terra	abitazione	Fascia B	161	128	3	65	55	58,3	52,8	58,4	53,7	56,9	52,2	
Due Carrare	3164	01° piano	abitazione	Fascia B	161	128	3	65	55	59,6	54,2	60,5	55,8	58,0	53,3	
Due Carrare	3165	Piano terra	abitazione	Fascia B	145	125	3	65	55	57,1	51,8	57,6	52,6	54,8	50,1	
Due Carrare	3165	01° piano	abitazione	Fascia B	145	125	3	65	55	58,6	53,5	60,5	55,6	57,2	52,5	
Due Carrare	3166	Piano terra	abitazione	Fascia B	145	133	4	65	55	58,5	53,4	58,7	53,7	55,3	50,7	
Due Carrare	3166	01° piano	abitazione	Fascia B	145	133	4	65	55	59,6	54,5	61,3	56,4	57,4	52,8	
Due Carrare	3167	Piano terra	abitazione	Fascia B	191	148	4	65	55	55,1	49,9	55,7	50,8	53,1	48,5	
Due Carrare	3167	01° piano	abitazione	Fascia B	191	148	4	65	55	56,3	51,1	57,5	52,7	54,7	50,1	
Due Carrare	3169	Piano terra	abitazione	Fascia B	140	183	5	65	55	55,4	50,3	55,8	51,1	54,3	49,7	
Due Carrare	3169	01° piano	abitazione	Fascia B	140	183	5	65	55	58,5	53,3	59,2	54,6	57,7	53,2	
Due Carrare	3171	Piano terra	abitazione	Fascia B	168	107	3	65	55	49,1	43,7	50,2	45,5	49,4	44,7	
Due Carrare	3171	01° piano	abitazione	Fascia B	168	107	3	65	55	56,2	51,0	57,3	52,7	56,4	51,9	
Due Carrare	3172	Piano terra	abitazione	Fascia A	86	278	8	70	60	52,8	47,4	54,8	50,2	54,7	50,1	
Due Carrare	3172	01° piano	abitazione	Fascia A	86	278	8	70	60	55,5	50,1	57,4	52,8	57,3	52,7	
Due Carrare	3173	Piano terra	abitazione	Fascia A	107	140	4	68,8	58,8	48,8	43,3	50,8	46,1	50,8	46,1	
Due Carrare	3173	01° piano	abitazione	Fascia A	107	140	4	68,8	58,8	54,0	48,6	56,1	51,5	56,1	51,5	
Due Carrare	3174	Piano terra	abitazione	Fascia B	190	104	3	63,8	53,8	51,2	45,9	51,6	47,0	51,8	47,2	
Due Carrare	3174	01° piano	abitazione	Fascia B	190	104	3	63,8	53,8	53,0	47,8	53,3	48,8	53,5	49,0	
Due Carrare	3175	Piano terra	abitazione	Fascia A	95	70	2	67	57	51,4	46,0	53,4	48,7	53,4	48,8	
Due Carrare	3175	01° piano	abitazione	Fascia A	95	70	2	67	57	54,6	49,2	56,7	52,1	56,7	52,1	
Due Carrare	3176	Piano terra	abitazione	Fascia A	77	102	3	67	57	53,2	47,7	55,4	50,8	55,4	50,8	
Due Carrare	3176	01° piano	abitazione	Fascia A	77	102	3	67	57	55,4	50,0	57,5	53,1	57,5	53,0	
Due Carrare	3178	Piano terra	abitazione	Fascia A	58	130	3	68,8	58,8	53,8	48,4	55,7	51,1	55,8	51,1	
Due Carrare	3178	01° piano	abitazione	Fascia A	58	130	3	68,8	58,8	55,8	50,4	57,9	53,2	57,9	53,3	
Due Carrare	3179	Piano terra	abitazione	Fascia A	41	123	3	68,8	58,8	54,9	49,4	56,2	51,6	56,3	51,7	
Due Carrare	3179	01° piano	abitazione	Fascia A	41	123	3	68,8	58,8	57,8	52,4	59,5	54,9	59,7	55,1	
Due Carrare	3180	Piano terra	abitazione	Fascia A	17	128	3	68,8	58,8	60,1	54,6	60,0	55,5	60,1	55,6	
Due Carrare	3180	01° piano	abitazione	Fascia A	17	128	3	68,8	58,8	61,9	56,3	62,6	57,8	62,8	58,0	
Due Carrare	3181	Piano terra	abitazione	Fascia A	77	146	4	70	60	61,2	56,0	63,4	58,6	56,9	52,5	
Due Carrare	3181	01° piano	abitazione	Fascia A	77	146	4	70	60	63,9	58,7	65,8	61,2	60,0	55,5	
Due Carrare	3183	Piano terra	abitazione	Fascia B	135	171	5	63,8	53,8	51,1	45,7	52,1	47,6	49,9	45,2	
Due Carrare	3183	01° piano	abitazione	Fascia B	135	171	5	63,8	53,8	57,8	52,7	59,1	54,5	54,9	50,6	
Due Carrare	3183	02° piano	abitazione	Fascia B	135	171	5	63,8	53,8	59,7	54,5	61,0	56,5	57,4	53,2	
Due Carrare	3184	Piano terra	abitazione	Fascia A	71	122	3	70	60	61,6	56,5	63,4	58,9	57,8	53,2	
Due Carrare	3184	01° piano	abitazione	Fascia A	71	122	3	70	60	64,0	58,8	65,9	61,2	59,7	55,3	
Due Carrare	3185	Piano terra	abitazione	Fascia B	210	227	6	63,8	53,8	50,0	44,7	51,1	46,4	49,5	44,9	
Due Carrare	3185	01° piano	abitazione	Fascia B	210	227	6	63,8	53,8	53,8	48,6	54,6	50,2	53,6	49,2	
Due Carrare	3187	Piano terra	abitazione	Fascia A	96	118	3	67	57	57,7	52,5	58,7	54,1	53,3	48,7	
Due Carrare	3187	01° piano	abitazione	Fascia A	96	118	3	67	57	59,8	54,6	61,6	56,9	55,9	51,4	
Due Carrare	3187	02° piano	abitazione	Fascia A	96	118	3	67	57	62,5	57,3	63,7	59,1	59,7	55,4	
Due Carrare	3188	Piano terra	abitazione	Fascia B	195	274	8	63,8	53,8	55,0	49,6	56,0	51,7	56,0	51,6	

AUTOSTRADA (A13): BOLOGNA-PADOVA
 Ampliamento alla terza corsia – Tratto: Monselice – Padova Sud
 STUDIO DI IMPATTO AMBIENTALE - PROGETTO DEFINITIVO

Comune	Edificio	Piano	Destinazione d'uso	Fascia o Classe acustica	Distanza [m]	Superficie [m2]	Abitanti associati	Livello limite [dB(A)]		Situazione attuale [dB(A)]		Situazione post operam senza mitigazioni [dB(A)]		Situazione post operam con mitigazioni [dB(A)]		Verifica intervento diretto
								day	night	day	night	day	night	day	night	
Due Carrare	3188	01° piano	abitazione	Fascia B	195	274	8	63,8	53,8	56,9	51,7	58,0	53,7	57,9	53,6	
Due Carrare	3193	Piano terra	abitazione	Classe 2	293	134	4	55	45	53,9	48,4	54,5	50,2	53,5	49,2	
Due Carrare	3193	01° piano	abitazione	Classe 2	293	134	4	55	45	55,0	49,7	56,0	51,7	54,9	50,7	
Due Carrare	3194	Piano terra	abitazione	Classe 2	284	232	7	55	45	54,1	48,7	54,4	50,1	53,3	48,9	
Due Carrare	3194	01° piano	abitazione	Classe 2	284	232	7	55	45	55,3	50,0	56,1	51,8	54,9	50,6	
Due Carrare	3195	Piano terra	abitazione	Classe 2	272	213	6	55	45	54,2	48,8	54,6	50,3	53,2	48,9	
Due Carrare	3195	01° piano	abitazione	Classe 2	272	213	6	55	45	55,5	50,1	56,2	51,9	54,9	50,6	
Due Carrare	3196	Piano terra	abitazione	Classe 2	261	172	5	55	45	54,5	49,1	54,8	50,6	53,1	48,8	
Due Carrare	3196	01° piano	abitazione	Classe 2	261	172	5	55	45	55,7	50,4	56,4	52,3	54,8	50,5	
Due Carrare	3197	Piano terra	abitazione	Classe 2	294	109	3	55	45	49,7	44,2	50,1	45,6	49,8	45,3	
Due Carrare	3197	01° piano	abitazione	Classe 2	294	109	3	55	45	52,6	47,2	53,7	49,4	52,9	48,5	
Due Carrare	3198	Piano terra	abitazione	Classe 2	284	135	4	55	45	50,5	45,0	51,1	46,7	48,6	44,2	
Due Carrare	3198	01° piano	abitazione	Classe 2	284	135	4	55	45	54,0	48,7	54,8	50,5	53,1	48,9	
Due Carrare	3202	Piano terra	abitazione	Classe 3	262	139	4	60	50	54,9	49,7	55,6	51,1	54,2	49,7	
Due Carrare	3202	01° piano	abitazione	Classe 3	262	139	4	60	50	56,0	51,0	56,9	52,5	55,7	51,3	
Due Carrare	3204	Piano terra	abitazione	Classe 3	256	139	4	60	50	53,9	48,9	53,2	48,6	53,1	48,5	
Due Carrare	3204	01° piano	abitazione	Classe 3	256	139	4	60	50	55,1	50,1	55,5	51,0	55,2	50,7	
Due Carrare	3206	Piano terra	abitazione	Classe 3	300	132	3	60	50	52,1	46,8	52,8	48,2	52,7	48,1	
Due Carrare	3206	01° piano	abitazione	Classe 3	300	132	3	60	50	54,5	49,5	55,6	51,1	55,3	50,8	
Due Carrare	3208	Piano terra	abitazione	Classe 3	279	85	2	60	50	53,0	47,8	52,8	48,1	52,3	47,7	
Due Carrare	3210	Piano terra	abitazione	Fascia B	155	205	6	65	55	56,8	51,7	57,7	53,1	55,3	50,7	
Due Carrare	3210	01° piano	abitazione	Fascia B	155	205	6	65	55	58,4	53,3	59,7	55,1	57,4	52,8	
Due Carrare	3214	Piano terra	abitazione	Fascia A	69	308	9	70	60	62,0	56,9	64,3	59,7	60,5	55,9	
Due Carrare	3214	01° piano	abitazione	Fascia A	69	308	9	70	60	64,8	59,6	66,9	62,4	62,9	58,5	
Due Carrare	3220	Piano terra	abitazione	Classe 4	261	157	4	65	55	53,4	47,8	54,2	49,8	53,8	49,4	
Due Carrare	3220	01° piano	abitazione	Classe 4	261	157	4	65	55	55,2	49,7	56,1	51,8	55,6	51,3	
Due Carrare	3221	Piano terra	abitazione	Classe 4	259	144	4	65	55	53,6	47,9	54,6	50,3	53,6	49,3	
Due Carrare	3221	01° piano	abitazione	Classe 4	259	144	4	65	55	55,2	49,7	56,2	51,9	55,1	50,8	
Due Carrare	3222	Piano terra	abitazione	Classe 4	290	91	2	65	55	48,5	42,9	50,0	45,8	49,0	44,7	
Due Carrare	3222	01° piano	abitazione	Classe 4	290	91	2	65	55	51,8	46,3	52,9	48,6	51,9	47,6	
Due Carrare	3223	Piano terra	abitazione	Classe 4	291	109	3	65	55	49,3	43,5	49,9	45,5	48,7	44,3	
Due Carrare	3223	01° piano	abitazione	Classe 4	291	109	3	65	55	52,1	46,6	53,1	48,8	52,1	47,8	
Due Carrare	3224	Piano terra	abitazione	Classe 4	293	66	1	65	55	50,6	44,9	52,2	48,0	51,1	46,9	
Due Carrare	3224	01° piano	abitazione	Classe 4	293	66	1	65	55	53,7	48,3	55,0	50,8	53,7	49,3	
Due Carrare	3224	02° piano	abitazione	Classe 4	293	66	1	65	55	55,7	50,4	56,9	52,8	55,8	51,6	
Due Carrare	3225	Piano terra	abitazione	Classe 4	297	149	4	65	55	49,3	43,6	50,2	45,8	49,2	44,8	
Due Carrare	3225	01° piano	abitazione	Classe 4	297	149	4	65	55	52,3	46,8	53,3	49,0	52,4	48,1	
Due Carrare	3227	Piano terra	abitazione	Classe 4	285	148	4	65	55	49,7	43,9	50,8	46,3	48,6	44,2	
Due Carrare	3227	01° piano	abitazione	Classe 4	285	148	4	65	55	52,5	46,9	53,6	49,2	52,0	47,7	
Due Carrare	3228	Piano terra	abitazione	Classe 4	290	66	1	65	55	49,4	43,7	50,8	46,5	50,0	45,6	
Due Carrare	3229	Piano terra	abitazione	Classe 4	280	93	2	65	55	48,4	42,7	50,0	45,7	48,9	44,4	
Due Carrare	3229	01° piano	abitazione	Classe 4	280	93	2	65	55	52,2	46,5	53,9	49,6	52,8	48,5	
Due Carrare	3230	Piano terra	abitazione	Classe 4	280	117	3	65	55	50,6	44,9	52,1	47,8	51,3	47,0	
Due Carrare	3230	01° piano	abitazione	Classe 4	280	117	3	65	55	54,1	48,6	55,4	51,1	54,2	49,8	
Due Carrare	3233	Piano terra	abitazione	Classe 4	269	53	1	65	55	51,8	46,1	53,5	49,2	50,7	46,3	
Due Carrare	3233	01° piano	abitazione	Classe 4	269	53	1	65	55	54,2	48,7	55,8	51,4	53,2	48,8	
Due Carrare	3234	Piano terra	abitazione	Classe 4	266	74	2	65	55	50,9	45,2	52,5	48,2	50,9	46,4	
Due Carrare	3234	01° piano	abitazione	Classe 4	266	74	2	65	55	53,4	47,9	54,9	50,6	53,5	49,1	
Due Carrare	3235	Piano terra	abitazione	Classe 4	280	163	4	65	55	51,2	45,5	52,8	48,5	50,9	46,4	
Due Carrare	3235	01° piano	abitazione	Classe 4	280	163	4	65	55	54,0	48,4	55,5	51,1	53,5	49,1	
Due Carrare	3236	Piano terra	abitazione	Fascia B	188	429	12	65	55	56,6	51,0	58,2	53,9	55,2	50,8	
Due Carrare	3236	01° piano	abitazione	Fascia B	188	429	12	65	55	58,2	52,8	59,7	55,4	56,7	52,4	
Due Carrare	3236	02° piano	abitazione	Fascia B	188	429	12	65	55	59,1	53,7	60,6	56,5	57,8	53,6	
Due Carrare	3238	Piano terra	abitazione	Fascia B	226	98	2	65	55	51,0	45,4	52,8	48,6	50,6	46,2	
Due Carrare	3238	01° piano	abitazione	Fascia B	226	98	2	65	55	53,8	48,2	55,2	50,8	53,3	49,0	
Due Carrare	3239	Piano terra	abitazione	Fascia B	200	200	6	65	55	54,3	48,6	55,5	51,1	52,9	48,4	
Due Carrare	3239	01° piano	abitazione	Fascia B	200	200	6	65	55	56,5	50,9	57,5	53,2	55,0	50,7	
Due Carrare	3240	Piano terra	abitazione	Fascia B	185	147	4	65	55	56,4	50,8	57,7	53,3	54,4	50,0	
Due Carrare	3240	01° piano	abitazione	Fascia B	185	147	4	65	55	58,1	52,6	59,6	55,2	56,2	51,8	
Due Carrare	3247	Piano terra	abitazione	Fascia B	249	239	7	65	55	54,3	48,9	53,9	49,5	53,9	49,6	
Due Carrare	3247	01° piano	abitazione	Fascia B	249	239	7	65	55	55,7	50,3	55,6	51,4	55,5	51,2	
Due Carrare	3248	Piano terra	abitazione	Classe 3	280	168	5	60	50	50,7	45,3	50,5	46,2	50,5	46,2	

AUTOSTRADA (A13): BOLOGNA-PADOVA
 Ampliamento alla terza corsia – Tratto: Monselice – Padova Sud
 STUDIO DI IMPATTO AMBIENTALE - PROGETTO DEFINITIVO

Comune	Edificio	Piano	Destinazione d'uso	Fascia o Classe acustica	Distanza [m]	Superficie [m2]	Abitanti associati	Livello limite [dB(A)]		Situazione attuale [dB(A)]		Situazione post operam senza mitigazioni [dB(A)]		Situazione post operam con mitigazioni [dB(A)]		Verifica intervento diretto
								day	night	day	night	day	night	day	night	
Due Carrare	3248	01° piano	abitazione	Classe 3	280	168	5	60	50	52,8	47,3	52,9	48,6	52,8	48,5	
Due Carrare	3249	Piano terra	abitazione	Fascia B	269	172	5	65	55	50,3	44,7	50,7	46,3	50,9	46,5	
Due Carrare	3249	01° piano	abitazione	Fascia B	269	172	5	65	55	53,1	47,5	53,8	49,5	53,6	49,2	
Due Carrare	3252	Piano terra	abitazione	Fascia B	255	200	6	65	55	47,4	41,8	48,4	44,0	48,0	43,6	
Due Carrare	3252	01° piano	abitazione	Fascia B	255	200	6	65	55	50,8	45,3	51,5	47,1	51,3	46,9	
Due Carrare	3253	Piano terra	abitazione	Fascia B	263	93	2	65	55	44,9	40,0	46,1	41,7	45,9	41,6	
Due Carrare	3253	01° piano	abitazione	Fascia B	263	93	2	65	55	48,4	42,6	49,3	45,0	49,3	44,9	
Due Carrare	3254	Piano terra	abitazione	Classe 4	272	170	5	65	55	47,1	40,6	47,5	43,0	47,3	43,0	
Due Carrare	3254	01° piano	abitazione	Classe 4	272	170	5	65	55	49,4	43,3	49,9	45,6	49,9	45,6	
Due Carrare	3255	Piano terra	abitazione	Fascia B	224	266	8	65	55	53,0	47,2	52,2	47,6	52,0	47,4	
Due Carrare	3255	01° piano	abitazione	Fascia B	224	266	8	65	55	53,9	48,3	54,0	49,4	53,8	49,3	
Due Carrare	3256	Piano terra	abitazione	Classe 4	300	88	2	65	55	47,7	41,9	47,2	42,6	46,9	42,3	
Due Carrare	3256	01° piano	abitazione	Classe 4	300	88	2	65	55	49,8	44,0	50,3	45,9	50,1	45,6	
Due Carrare	3258	Piano terra	abitazione	Fascia B	245	150	4	65	55	50,0	44,5	50,1	45,7	50,0	45,5	
Due Carrare	3258	01° piano	abitazione	Fascia B	245	150	4	65	55	51,9	46,5	52,6	48,1	52,7	48,2	
Due Carrare	3259	Piano terra	abitazione	Fascia B	194	338	10	65	55	53,7	48,0	53,7	49,2	53,9	49,4	
Due Carrare	3259	01° piano	abitazione	Fascia B	194	338	10	65	55	55,1	49,6	55,3	50,8	55,4	51,0	
Due Carrare	3261	Piano terra	abitazione	Classe 4	274	141	4	65	55	48,4	43,0	42,0	37,5	42,3	37,8	
Due Carrare	3261	01° piano	abitazione	Classe 4	274	141	4	65	55	50,5	45,1	47,9	43,6	47,9	43,5	
Due Carrare	3263	Piano terra	abitazione/rural	Fascia B	170	397	12	63,8	53,8	42,5	32,2	44,0	39,9	44,0	39,9	
Due Carrare	3263	01° piano	abitazione/rural	Fascia B	170	397	12	63,8	53,8	43,8	33,5	45,6	41,4	45,6	41,4	
Due Carrare	3263	02° piano	abitazione/rural	Fascia B	170	397	12	63,8	53,8	44,4	34,0	46,0	41,8	46,0	41,8	
Due Carrare	3264	Piano terra	motel	Fascia A	120	230	6	67	57	46,7	41,1	46,6	42,0	46,1	41,4	
Due Carrare	3264	01° piano	motel	Fascia A	120	230	6	67	57	48,1	42,6	47,5	42,9	47,7	43,1	
Due Carrare	3264	02° piano	motel	Fascia A	120	230	6	67	57	49,6	44,1	49,3	44,7	49,4	44,9	
Due Carrare	3266	Piano terra	motel	Fascia A	40	646	19	67	57	53,2	45,1	54,8	50,7	54,5	50,4	
Due Carrare	3266	01° piano	motel	Fascia A	40	646	19	67	57	54,9	46,5	56,3	52,3	56,1	52,1	
Due Carrare	3266	02° piano	motel	Fascia A	40	646	19	67	57	55,6	47,2	57,0	53,0	56,8	52,8	
Due Carrare	3266	03° piano	motel	Fascia A	40	646	19	67	57	56,1	47,8	57,1	53,2	56,9	52,9	
Due Carrare	3268	Piano terra	abitazione	Fascia A	100	266	8	67	57	50,0	42,5	51,0	46,8	50,8	46,6	
Due Carrare	3268	01° piano	abitazione	Fascia A	100	266	8	67	57	51,4	43,5	53,0	48,8	52,6	48,4	
Due Carrare	3272	Piano terra	abitazione	Fascia B	120	163	4	63,8	53,8	60,0	54,2	61,5	56,8	55,9	51,4	
Due Carrare	3272	01° piano	abitazione	Fascia B	120	163	4	63,8	53,8	62,1	56,5	63,7	59,1	57,6	53,1	
Due Carrare	3296	Piano terra	abitazione	Fascia A	85	157	4	70	60	59,9	54,4	61,8	57,4	56,5	51,8	
Due Carrare	3296	01° piano	abitazione	Fascia A	85	157	4	70	60	62,3	56,9	64,4	60,0	59,0	54,5	
Due Carrare	3301	Piano terra	abitazione	Fascia B	180	154	4	65	55	55,0	49,9	56,0	51,4	55,1	50,5	
Due Carrare	3305	Piano terra	abitazione	Fascia B	242	58	1	65	55	52,4	47,3	53,4	48,9	53,3	48,8	
Due Carrare	3305	01° piano	abitazione	Fascia B	242	58	1	65	55	54,7	49,7	55,3	50,9	55,1	50,7	
Due Carrare	3307	Piano terra	abitazione	Fascia B	129	197	5	65	55	58,4	52,8	59,2	54,5	55,5	51,0	
Due Carrare	3307	01° piano	abitazione	Fascia B	129	197	5	65	55	60,4	54,9	61,6	57,0	58,2	53,6	
Due Carrare	3308	Piano terra	abitazione	Fascia A	105	198	5	70	60	57,9	52,3	58,8	54,1	55,5	51,0	
Due Carrare	3308	01° piano	abitazione	Fascia A	105	198	5	70	60	61,8	56,3	62,8	58,1	59,2	54,7	
Due Carrare	3309	Piano terra	abitazione	Fascia B	236	173	5	65	55	52,8	47,4	52,2	47,4	51,9	47,2	
Due Carrare	3309	01° piano	abitazione	Fascia B	236	173	5	65	55	54,2	48,8	54,3	49,6	53,9	49,2	
Due Carrare	3309	02° piano	abitazione	Fascia B	236	173	5	65	55	55,3	50,0	56,5	51,9	56,2	51,6	
Due Carrare	3310	Piano terra	abitazione	Classe 4	258	183	5	65	55	52,5	47,0	52,2	47,7	51,9	47,5	
Due Carrare	3310	01° piano	abitazione	Classe 4	258	183	5	65	55	53,9	48,4	54,0	49,4	53,7	49,1	
Due Carrare	3312	Piano terra	abitazione	Classe 4	268	183	5	65	55	53,6	48,4	54,6	49,8	53,2	48,5	
Due Carrare	3312	01° piano	abitazione	Classe 4	268	183	5	65	55	55,4	50,3	56,7	51,9	55,3	50,5	
Due Carrare	3313	Piano terra	abitazione	Fascia B	240	162	4	65	55	54,0	48,7	55,0	50,1	53,7	49,0	
Due Carrare	3313	01° piano	abitazione	Fascia B	240	162	4	65	55	55,7	50,5	57,1	52,2	55,6	50,8	
Due Carrare	3314	Piano terra	abitazione	Fascia B	236	118	3	65	55	54,2	48,9	55,5	50,8	53,8	49,2	
Due Carrare	3314	01° piano	abitazione	Fascia B	236	118	3	65	55	56,1	50,9	57,7	52,8	55,5	50,7	
Due Carrare	3315	Piano terra	abitazione	Fascia B	226	128	3	65	55	50,6	45,3	51,5	46,7	50,5	45,7	
Due Carrare	3315	01° piano	abitazione	Fascia B	226	128	3	65	55	54,3	49,0	55,4	50,4	53,6	48,8	
Due Carrare	3315	02° piano	abitazione	Fascia B	226	128	3	65	55	56,1	51,0	57,8	53,0	55,3	50,5	
Due Carrare	3316	Piano terra	abitazione	Fascia B	97	121	3	65	55	59,2	54,1	59,7	54,8	55,8	51,2	
Due Carrare	3316	01° piano	abitazione	Fascia B	97	121	3	65	55	60,5	55,3	62,4	57,6	57,8	53,2	
Due Carrare	3317	Piano terra	abitazione	Fascia B	151	105	3	65	55	57,1	51,8	57,1	52,1	52,7	48,2	
Due Carrare	3317	01° piano	abitazione	Fascia B	151	105	3	65	55	59,0	53,9	60,7	55,9	57,3	52,6	
Due Carrare	3320	Piano terra	abitazione	Fascia B	137	200	6	65	55	58,8	53,5	59,7	54,7	56,9	52,3	
Due Carrare	3320	01° piano	abitazione	Fascia B	137	200	6	65	55	60,4	55,3	62,3	57,4	58,8	54,1	

AUTOSTRADA (A13): BOLOGNA-PADOVA
Ampliamento alla terza corsia – Tratto: Monselice – Padova Sud
STUDIO DI IMPATTO AMBIENTALE - PROGETTO DEFINITIVO

Comune	Edificio	Piano	Destinazione d'uso	Fascia o Classe acustica	Distanza [m]	Superficie [m2]	Abitanti associati	Livello limite [dB(A)]		Situazione attuale [dB(A)]		Situazione post operam senza mitigazioni [dB(A)]		Situazione post operam con mitigazioni [dB(A)]		Verifica intervento diretto
								day	night	day	night	day	night	day	night	
Due Carrare	3321	Piano terra	abitazione	Fascia B	160	221	6	65	55	54,2	48,9	54,4	49,5	54,4	49,5	
Due Carrare	3321	01° piano	abitazione	Fascia B	160	221	6	65	55	55,6	50,5	56,7	51,8	56,5	51,7	
Due Carrare	3322	Piano terra	abitazione	Fascia B	140	145	4	65	55	54,5	49,3	55,1	50,1	54,9	49,9	
Due Carrare	3322	01° piano	abitazione	Fascia B	140	145	4	65	55	55,6	50,4	56,6	51,8	56,5	51,7	
Due Carrare	3328	Piano terra	abitazione	Fascia B	205	201	6	63,8	53,8	47,6	42,2	48,5	43,9	48,7	44,1	
Due Carrare	3328	01° piano	abitazione	Fascia B	205	201	6	63,8	53,8	52,9	47,7	53,4	48,9	53,6	49,1	
Due Carrare	3342	Piano terra	abitazione	Fascia B	230	127	3	65	55	53,6	48,0	53,5	48,9	53,1	48,4	
Due Carrare	3342	01° piano	abitazione	Fascia B	230	127	3	65	55	55,6	50,0	56,1	51,6	55,2	50,6	
Due Carrare	3343	Piano terra	abitazione	Fascia B	216	126	3	65	55	53,4	48,0	53,2	48,8	50,3	45,8	
Due Carrare	3343	01° piano	abitazione	Fascia B	216	126	3	65	55	56,3	50,9	57,0	52,4	55,6	51,1	
Due Carrare	3350	Piano terra	abitazione	Fascia A	59	347	10	67	57	60,2	54,6	59,0	54,9	59,0	54,9	
Due Carrare	3350	01° piano	abitazione	Fascia A	59	347	10	67	57	62,3	56,7	62,6	58,1	62,6	58,1	
Due Carrare	3352	Piano terra	abitazione	Classe 4	298	96	2	65	55	48,2	42,3	47,6	43,1	47,7	43,2	
Due Carrare	3352	01° piano	abitazione	Classe 4	298	96	2	65	55	50,2	44,2	50,9	46,4	50,6	46,2	
Due Carrare	3356	Piano terra	abitazione	Fascia B	254	72	2	65	55	52,5	47,5	53,4	49,2	53,3	49,0	
Due Carrare	3356	01° piano	abitazione	Fascia B	254	72	2	65	55	55,6	50,6	55,8	51,7	55,6	51,5	
Due Carrare	3357	Piano terra	abitazione	Fascia B	162	176	5	65	55	53,7	48,4	54,1	49,4	53,6	48,9	
Due Carrare	3357	01° piano	abitazione	Fascia B	162	176	5	65	55	55,4	50,3	56,2	51,3	55,6	50,8	
Due Carrare	3358	Piano terra	abitazione	Fascia B	167	182	5	65	55	49,5	44,2	50,1	45,4	50,8	46,0	
Due Carrare	3358	01° piano	abitazione	Fascia B	167	182	5	65	55	52,4	47,2	53,0	48,1	53,1	48,3	
Due Carrare	3361	Piano terra	abitazione	Fascia B	199	148	4	65	55	54,6	49,4	55,0	50,1	53,5	48,7	
Due Carrare	3361	01° piano	abitazione	Fascia B	199	148	4	65	55	56,5	51,5	57,4	52,6	55,8	51,1	
Due Carrare	3362	Piano terra	abitazione	Fascia B	206	221	6	65	55	55,8	50,2	57,3	52,5	56,6	51,8	
Due Carrare	3362	01° piano	abitazione	Fascia B	206	221	6	65	55	57,2	52,2	58,8	54,0	57,8	52,9	
Due Carrare	3363	Piano terra	abitazione	Fascia B	253	205	6	65	55	54,0	48,8	53,7	48,9	52,8	48,0	
Due Carrare	3363	01° piano	abitazione	Fascia B	253	205	6	65	55	55,1	50,1	55,8	51,0	54,4	49,6	
Due Carrare	3365	Piano terra	abitazione	Fascia A	77	99	2	70	60	61,6	56,5	62,4	57,4	57,7	53,1	
Due Carrare	3365	01° piano	abitazione	Fascia A	77	99	2	70	60	63,6	58,4	65,7	60,8	60,2	55,6	
Due Carrare	3368	Piano terra	abitazione	Fascia B	214	165	5	65	55	54,2	48,9	55,2	50,5	53,8	49,1	
Due Carrare	3368	01° piano	abitazione	Fascia B	214	165	5	65	55	55,9	50,8	56,7	52,0	55,2	50,5	
Due Carrare	3371	Piano terra	abitazione	Fascia B	250	189	5	65	55	52,4	47,0	52,5	47,8	51,9	47,4	
Due Carrare	3372	Piano terra	abitazione	Classe 4	270	77	2	65	55	51,0	45,5	50,8	46,0	50,2	45,6	
Due Carrare	3372	01° piano	abitazione	Classe 4	270	77	2	65	55	52,6	47,2	52,5	47,9	51,8	47,2	
Due Carrare	3373	Piano terra	abitazione	Fascia A	37	63	1	70	60	57,0	51,5	59,1	54,5	59,2	54,6	
Due Carrare	3373	01° piano	abitazione	Fascia A	37	63	1	70	60	58,8	53,4	61,4	56,8	61,5	56,9	
Due Carrare	3374	Piano terra	abitazione	Fascia B	137	161	4	65	55	59,6	54,2	60,0	55,2	57,5	52,9	
Due Carrare	3374	01° piano	abitazione	Fascia B	137	161	4	65	55	61,1	55,8	62,1	57,5	59,1	54,5	
Due Carrare	3376	Piano terra	abitazione	Fascia B	170	190	5	65	55	58,0	52,4	58,0	53,3	56,1	51,5	
Due Carrare	3376	01° piano	abitazione	Fascia B	170	190	5	65	55	59,9	54,5	61,1	56,4	57,9	53,3	
Due Carrare	3377	Piano terra	abitazione	Fascia B	121	88	2	65	55	57,2	51,9	59,4	54,5	53,4	48,7	
Due Carrare	3377	01° piano	abitazione	Fascia B	121	88	2	65	55	59,0	53,7	61,4	56,5	55,7	51,0	
Due Carrare	3379	Piano terra	abitazione	Fascia B	285	122	3	65	55	47,3	41,8	47,1	42,5	47,5	42,8	
Due Carrare	3379	01° piano	abitazione	Fascia B	285	122	3	65	55	49,1	43,7	49,2	44,6	49,5	44,9	
Due Carrare	3380	Piano terra	abitazione	Fascia B	295	153	4	65	55	50,1	44,7	50,2	45,5	50,7	46,0	
Due Carrare	3380	01° piano	abitazione	Fascia B	295	153	4	65	55	51,9	46,5	52,0	47,4	52,4	47,8	
Due Carrare	3381	Piano terra	abitazione	Fascia B	240	239	7	65	55	52,5	47,1	52,4	47,7	52,8	48,1	
Due Carrare	3381	01° piano	abitazione	Fascia B	240	239	7	65	55	54,2	48,9	54,5	49,8	54,7	50,0	
Due Carrare	3382	Piano terra	abitazione	Fascia B	310	118	3	65	55	51,5	46,1	51,6	46,9	52,3	47,7	
Due Carrare	3382	01° piano	abitazione	Fascia B	310	118	3	65	55	53,1	47,7	53,0	48,3	53,5	48,8	
Due Carrare	3383	Piano terra	abitazione	Classe 3	330	146	4	60	50	49,8	44,3	50,2	45,5	50,5	45,8	
Due Carrare	3383	01° piano	abitazione	Classe 3	330	146	4	60	50	51,7	46,4	51,8	47,1	52,1	47,4	
Due Carrare	3384	Piano terra	abitazione	Classe 3	345	172	5	60	50	48,1	42,7	48,3	43,6	48,8	44,1	
Due Carrare	3384	01° piano	abitazione	Classe 3	345	172	5	60	50	51,0	45,6	51,1	46,6	51,6	47,0	
Due Carrare	3385	Piano terra	abitazione	Classe 3	350	170	5	60	50	43,2	37,6	44,2	39,6	44,6	39,9	
Due Carrare	3385	01° piano	abitazione	Classe 3	350	170	5	60	50	47,8	42,3	48,8	44,1	49,2	44,5	
Due Carrare	3386	Piano terra	abitazione	Fascia B	245	209	6	65	55	53,7	48,3	52,6	47,8	52,4	47,7	
Due Carrare	3386	01° piano	abitazione	Fascia B	245	209	6	65	55	54,6	49,2	54,6	49,8	54,2	49,5	
Due Carrare	3386	02° piano	abitazione	Fascia B	245	209	6	65	55	55,5	50,2	56,7	52,1	56,5	51,9	
Maserà di Padova	4001	Piano terra	abitazione	Fascia B	247	95	2	63,8	53,8	48,8	43,6	49,5	44,8	46,8	42,1	
Maserà di Padova	4001	01° piano	abitazione	Fascia B	247	95	2	63,8	53,8	51,3	46,1	52,4	47,8	51,0	46,6	
Maserà di Padova	4003	Piano terra	abitazione	Fascia A	99	264	8	70	60	58,7	53,5	60,7	56,0	56,8	52,1	
Maserà di Padova	4003	01° piano	abitazione	Fascia A	99	264	8	70	60	61,9	56,7	64,2	59,4	59,2	54,7	

AUTOSTRADA (A13): BOLOGNA-PADOVA
 Ampliamento alla terza corsia – Tratto: Monselice – Padova Sud
 STUDIO DI IMPATTO AMBIENTALE - PROGETTO DEFINITIVO

Comune	Edificio	Piano	Destinazione d'uso	Fascia o Classe acustica	Distanza [m]	Superficie [m2]	Abitanti associati	Livello limite [dB(A)]		Situazione attuale [dB(A)]		Situazione post operam senza mitigazioni [dB(A)]		Situazione post operam con mitigazioni [dB(A)]		Verifica intervento diretto
								day	night	day	night	day	night	day	night	
Maserà di Padova	4004	Piano terra	abitazione	Fascia B	166	151	4	65	55	56,3	51,1	57,5	52,7	55,5	50,8	
Maserà di Padova	4004	01° piano	abitazione	Fascia B	166	151	4	65	55	58,4	53,3	59,8	55,2	57,9	53,4	
Maserà di Padova	4005	Piano terra	abitazione	Fascia A	29	164	4	70	60	66,4	61,2	69,5	64,9	61,1	56,6	
Maserà di Padova	4005	01° piano	abitazione	Fascia A	29	164	4	70	60	69,9	64,4	72,5	67,6	63,7	58,9	
Maserà di Padova	4006	Piano terra	abitazione	Fascia A	64	123	3	70	60	63,7	58,3	64,8	60,3	60,3	55,8	
Maserà di Padova	4006	01° piano	abitazione	Fascia A	64	123	3	70	60	65,9	60,5	67,2	62,7	62,5	58,1	
Maserà di Padova	4007	Piano terra	abitazione	Fascia A	9	262	7	70	60	72,2	67,2	76,3	71,9	60,3	55,7	
Maserà di Padova	4007	01° piano	abitazione	Fascia A	9	262	7	70	60	74,1	68,9	77,1	72,6	63,1	58,3	
Maserà di Padova	4009	Piano terra	abitazione	Fascia B	237	212	6	65	55	52,7	47,5	53,5	48,8	52,5	47,7	
Maserà di Padova	4009	01° piano	abitazione	Fascia B	237	212	6	65	55	55,4	50,3	56,0	51,3	55,0	50,3	
Maserà di Padova	4010	Piano terra	abitazione	Fascia B	153	245	7	65	55	46,4	40,9	47,3	42,5	47,2	42,4	
Maserà di Padova	4010	01° piano	abitazione	Fascia B	153	245	7	65	55	53,1	47,7	54,3	49,5	53,8	49,1	
Maserà di Padova	4010	02° piano	abitazione	Fascia B	153	245	7	65	55	58,9	53,8	60,3	55,7	59,3	54,7	
Maserà di Padova	4014	Piano terra	abitazione	Fascia B	117	184	5	65	55	59,2	53,7	59,9	55,5	55,1	50,5	
Maserà di Padova	4014	01° piano	abitazione	Fascia B	117	184	5	65	55	61,0	55,5	62,3	57,7	57,5	53,0	
Maserà di Padova	4015	Piano terra	abitazione	Fascia B	145	236	7	65	55	55,7	50,0	56,5	51,8	53,0	48,4	
Maserà di Padova	4015	01° piano	abitazione	Fascia B	145	236	7	65	55	57,9	52,3	59,1	54,5	55,9	51,3	
Maserà di Padova	4016	Piano terra	abitazione	Fascia A	79	204	6	70	60	63,0	57,4	63,4	58,9	59,6	55,0	
Maserà di Padova	4016	01° piano	abitazione	Fascia A	79	204	6	70	60	65,1	59,6	66,4	62,0	61,7	57,3	
Maserà di Padova	4017	Piano terra	abitazione	Fascia B	121	174	5	65	55	57,5	51,9	58,7	54,1	56,6	52,0	
Maserà di Padova	4017	01° piano	abitazione	Fascia B	121	174	5	65	55	59,8	54,3	60,7	56,1	58,5	54,0	
Maserà di Padova	4023	Piano terra	abitazione	Fascia B	229	136	4	65	55	54,5	49,2	52,9	48,1	52,9	48,2	
Maserà di Padova	4023	01° piano	abitazione	Fascia B	229	136	4	65	55	56,6	51,4	54,9	50,4	54,9	50,4	
Maserà di Padova	4025	Piano terra	abitazione	Fascia A	75	144	4	70	60	59,1	53,6	59,1	54,0	59,1	54,0	
Maserà di Padova	4027	Piano terra	abitazione	Fascia A	113	331	10	70	60	58,1	52,7	55,7	50,4	55,7	50,4	
Maserà di Padova	4027	01° piano	abitazione	Fascia A	113	331	10	70	60	61,1	55,7	59,1	54,5	59,1	54,5	
Maserà di Padova	4029	Piano terra	abitazione	Fascia B	191	123	3	65	55	55,1	49,8	51,5	45,8	51,5	45,8	
Maserà di Padova	4029	01° piano	abitazione	Fascia B	191	123	3	65	55	58,6	53,2	55,2	50,5	55,3	50,5	
Maserà di Padova	4030	Piano terra	abitazione	Fascia B	209	146	4	65	55	55,4	50,0	52,4	47,4	52,5	47,5	
Maserà di Padova	4030	01° piano	abitazione	Fascia B	209	146	4	65	55	57,5	52,0	54,2	49,4	54,2	49,4	
Maserà di Padova	4034	Piano terra	abitazione	Fascia B	231	112	3	63,8	53,8	49,9	44,7	51,0	46,6	49,7	45,1	
Maserà di Padova	4034	01° piano	abitazione	Fascia B	231	112	3	63,8	53,8	53,7	48,5	54,3	50,0	53,5	49,2	
Maserà di Padova	4035	Piano terra	abitazione	PRG-T.T.N.	261	125	3	70	60	47,4	42,1	48,7	44,0	48,5	43,8	
Maserà di Padova	4035	01° piano	abitazione	PRG-T.T.N.	261	125	3	70	60	51,7	46,5	51,5	47,2	51,5	47,3	
Maserà di Padova	4037	Piano terra	abitazione	Fascia B	140	208	6	65	55	57,7	52,6	59,4	54,7	57,1	52,4	
Maserà di Padova	4039	Piano terra	abitazione	Fascia B	119	147	4	65	55	59,1	53,5	59,5	55,1	57,3	52,8	
Maserà di Padova	4041	Piano terra	abitazione	Fascia B	176	184	5	65	55	56,0	50,5	56,0	51,3	53,9	49,2	
Maserà di Padova	4041	01° piano	abitazione	Fascia B	176	184	5	65	55	58,0	52,5	58,7	54,1	56,7	52,1	
Maserà di Padova	4044	Piano terra	abitazione	PRG-T.T.N.	255	147	4	70	60	53,1	47,6	53,2	48,7	51,5	46,9	
Maserà di Padova	4044	01° piano	abitazione	PRG-T.T.N.	255	147	4	70	60	54,8	49,4	55,3	50,8	53,6	49,1	
Maserà di Padova	4045	Piano terra	abitazione	Fascia B	155	129	3	65	55	55,9	50,3	56,9	52,3	55,6	50,9	
Maserà di Padova	4045	01° piano	abitazione	Fascia B	155	129	3	65	55	58,5	53,1	59,6	55,1	58,0	53,6	
Maserà di Padova	4047	Piano terra	abitazione	Fascia B	118	184	5	65	55	58,8	53,2	60,3	55,8	57,0	52,4	
Maserà di Padova	4047	01° piano	abitazione	Fascia B	118	184	5	65	55	60,7	55,2	62,1	57,7	59,1	54,7	
Maserà di Padova	4051	Piano terra	abitazione	Fascia B	251	160	4	65	55	54,6	49,4	54,5	49,8	54,1	49,4	
Maserà di Padova	4051	01° piano	abitazione	Fascia B	251	160	4	65	55	55,8	50,7	56,4	51,8	55,9	51,3	
Maserà di Padova	4053	Piano terra	abitazione	PRG-Residenziale B	293	168	5	60	50	52,5	47,2	52,1	47,2	51,3	46,5	
Maserà di Padova	4053	01° piano	abitazione	PRG-Residenziale B	293	168	5	60	50	54,0	48,8	54,3	49,5	53,7	48,9	
Maserà di Padova	4056	Piano terra	abitazione	Fascia A	60	136	4	70	60	62,9	57,5	63,2	58,3	63,1	58,2	
Maserà di Padova	4057	Piano terra	abitazione	Fascia B	87	166	5	65	55	50,5	45,0	50,4	45,4	50,4	45,4	
Maserà di Padova	4057	01° piano	abitazione	Fascia B	87	166	5	65	55	53,2	47,7	52,9	48,0	52,9	48,0	
Maserà di Padova	4058	Piano terra	abitazione	PRG-T.T.N.	271	159	4	70	60	51,8	46,2	51,8	47,2	51,8	47,2	
Maserà di Padova	4058	01° piano	abitazione	PRG-T.T.N.	271	159	4	70	60	53,6	48,1	52,9	48,5	53,0	48,5	
Maserà di Padova	4059	Piano terra	abitazione	PRG-T.T.N.	294	489	14	70	60	51,9	46,4	52,0	47,4	52,0	47,4	
Maserà di Padova	4059	01° piano	abitazione	PRG-T.T.N.	294	489	14	70	60	54,1	48,7	53,6	49,2	53,6	49,2	
Maserà di Padova	4059	02° piano	abitazione	PRG-T.T.N.	294	489	14	70	60	53,9	48,5	53,3	48,8	53,4	48,9	
Albignasego	5152	Piano terra	abitazione	Fascia B	248	150	4	65	55	53,6	48,3	50,4	45,4	50,4	45,4	
Albignasego	5152	01° piano	abitazione	Fascia B	248	150	4	65	55	55,2	49,8	52,1	47,3	52,1	47,3	

AUTOSTRADA (A13): BOLOGNA-PADOVA
 Ampliamento alla terza corsia – Tratto: Monselice – Padova Sud
 STUDIO DI IMPATTO AMBIENTALE - PROGETTO DEFINITIVO

Comune	Edificio	Piano	Destinazione d'uso	Fascia o Classe acustica	Distanza [m]	Superficie [m2]	Abitanti associati	Livello limite [dB(A)]		Situazione attuale [dB(A)]		Situazione post operam senza mitigazioni [dB(A)]		Situazione post operam con mitigazioni [dB(A)]		Verifica intervento diretto
								day	night	day	night	day	night	day	night	
Due Carrare	3326	Piano terra	scuola	Classe 2	469	1245	565	53,8	-	48,0	-	48,5	-	48,7	-	
Due Carrare	3326	01° piano	scuola	Classe 2	469	1245	565	53,8	-	50,7	-	51,6	-	51,8	-	
Due Carrare	3327	Piano terra	scuola	Classe 4	449	534	242	63,8	-	49,0	-	49,1	-	49,5	-	
Due Carrare	3327	01° piano	scuola	Classe 4	449	534	242	63,8	-	51,6	-	52,2	-	52,5	-	

AUTOSTRADA (A13): BOLOGNA-PADOVA
Ampliamento alla terza corsia – Tratto: Monselice – Padova Sud
STUDIO DI IMPATTO AMBIENTALE - PROGETTO DEFINITIVO

Comune	Edificio	Piano	Destinazione d'uso	Fascia o Classe acustica	Distanza [m]	Superficie [m2]	Abitanti associati	Livello limite [dB(A)]		Situazione attuale [dB(A)]		Situazione post operam senza mitigazioni [dB(A)]		Situazione post operam con mitigazioni [dB(A)]	
								day	night	day	night	day	night	day	night
Monselice	1088	Piano terra	fiatile/cascinale	Fascia A	49	138	-	70	-	64,3	-	66,5	-	59,2	-
Monselice	1088	01° piano	fiatile/cascinale	Fascia A	49	138	-	70	-	67,1	-	69,1	-	61,1	-
Monselice	1095	Piano terra	abitazione	Fascia A	45	121	-	70	-	61,9	-	64,0	-	55,9	-
Monselice	1102	Piano terra	baracca	Fascia B	149	246	-	65	-	57,4	-	57,7	-	55,2	-
Monselice	1103	Piano terra	garage	Fascia B	137	33	-	65	-	51,1	-	51,4	-	51,1	-
Monselice	1106	Piano terra	abitazione	Fascia A	71	64	-	70	-	60,9	-	62,6	-	54,3	-
Monselice	1115	Piano terra	fiatile/cascinale	Fascia B	132	177	-	65	-	58,7	-	59,9	-	52,2	-
Monselice	1115	01° piano	fiatile/cascinale	Fascia B	132	177	-	65	-	60,9	-	61,9	-	55,3	-
Monselice	1116	Piano terra	fiatile/cascinale	Fascia B	127	34	-	65	-	58,7	-	59,3	-	53,6	-
Monselice	1117	Piano terra	deposito/box	Fascia A	86	120	-	70	-	61,0	-	62,5	-	56,8	-
Monselice	1135	Piano terra	deposito	Fascia B	247	44	-	65	-	56,9	-	56,8	-	57,0	-
Monselice	1135	01° piano	deposito	Fascia B	247	44	-	65	-	57,8	-	58,1	-	58,3	-
Monselice	1136	Piano terra	fiatile/cascinale	Fascia B	234	97	-	65	-	56,7	-	56,5	-	56,5	-
Monselice	1136	01° piano	fiatile/cascinale	Fascia B	234	97	-	65	-	57,9	-	58,6	-	58,7	-
Monselice	1139	Piano terra	garage	Fascia B	208	156	-	65	-	52,8	-	52,7	-	51,6	-
Monselice	1141	Piano terra	deposito/box	Fascia B	168	94	-	65	-	54,2	-	54,8	-	54,3	-
Monselice	1142	Piano terra	deposito/box	Fascia B	182	39	-	65	-	57,6	-	58,1	-	55,6	-
Monselice	1143	Piano terra	deposito/box	Fascia B	159	35	-	65	-	53,8	-	54,8	-	50,1	-
Monselice	1146	Piano terra	baracca/deposito	Fascia A	79	50	-	70	-	62,2	-	63,4	-	59,0	-
Monselice	1147	Piano terra	garage	Fascia B	168	43	-	65	-	57,0	-	57,4	-	55,0	-
Monselice	1148	Piano terra	abitazione	Fascia B	220	97	-	65	-	52,6	-	52,9	-	51,0	-
Monselice	1148	01° piano	abitazione	Fascia B	220	97	-	65	-	55,9	-	56,7	-	54,5	-
Monselice	1150	Piano terra	garage	Fascia B	240	65	-	65	-	52,7	-	52,6	-	51,6	-
Monselice	1155	Piano terra	capannone	Fascia B	128	315	-	65	-	57,7	-	59,1	-	59,3	-
Monselice	1155	01° piano	capannone	Fascia B	128	315	-	65	-	60,1	-	61,8	-	62,0	-
Monselice	1157	Piano terra	deposito/box	Fascia B	199	208	-	65	-	52,3	-	52,4	-	52,6	-
Monselice	1158	Piano terra	deposito	Fascia B	123	85	-	65	-	55,3	-	55,8	-	54,3	-
Monselice	1161	Piano terra	capannone/fiatile	Fascia A	19	523	-	70	-	70,6	-	71,0	-	70,9	-
Monselice	1161	01° piano	capannone/fiatile	Fascia A	19	523	-	70	-	72,3	-	74,2	-	73,0	-
Monselice	1162	Piano terra	fiatile	Fascia A	64	1343	-	70	-	63,0	-	63,1	-	63,2	-
Monselice	1170	Piano terra	garage	Fascia A	102	23	-	70	-	60,3	-	61,6	-	56,9	-
Monselice	1171	Piano terra	deposito/box	Fascia B	135	118	-	65	-	59,3	-	60,0	-	56,6	-
Monselice	1177	Piano terra	garage	Classe 3	280	47	-	60	-	52,5	-	52,7	-	49,8	-
Monselice	1183	Piano terra	deposito	Classe 3	280	56	-	60	-	54,4	-	54,5	-	53,3	-
Monselice	1186	Piano terra	deposito/box	Fascia B	173	42	-	65	-	56,6	-	57,0	-	54,8	-
Monselice	1189	Piano terra	abitazione	Fascia B	188	86	-	65	-	57,6	-	56,0	-	55,8	-
Monselice	1189	01° piano	abitazione	Fascia B	188	86	-	65	-	58,8	-	57,1	-	56,9	-
Monselice	1191	Piano terra	deposito	Classe 3	298	50	-	60	-	54,0	-	51,8	-	51,9	-
Monselice	1192	Piano terra	capannone	Fascia B	144	1234	-	65	-	58,4	-	56,0	-	54,6	-
Monselice	1192	01° piano	capannone	Fascia B	144	1234	-	65	-	59,7	-	57,4	-	55,6	-
Monselice	1194	Piano terra	deposito	Fascia A	50	41	-	70	-	62,7	-	60,6	-	57,7	-
Monselice	1198	Piano terra	capannone/officina	Fascia B	211	234	-	65	-	56,3	-	56,6	-	56,7	-
Monselice	1198	01° piano	capannone/officina	Fascia B	211	234	-	65	-	58,6	-	59,2	-	59,3	-
Monselice	1199	Piano terra	capannone	Fascia A	60	1253	-	70	-	63,9	-	65,8	-	66,0	-
Monselice	1201	Piano terra	garage	Classe 3	270	34	-	60	-	53,7	-	53,7	-	52,4	-
Monselice	1202	Piano terra	deposito	Classe 3	272	110	-	60	-	55,1	-	54,9	-	53,2	-
Monselice	1205	Piano terra	capannone/deposito	Fascia B	199	167	-	65	-	55,7	-	54,7	-	54,7	-
Monselice	1205	01° piano	capannone/deposito	Fascia B	199	167	-	65	-	57,9	-	56,4	-	56,4	-
Monselice	1206	Piano terra	fiatile/cascinale	Fascia A	56	83	-	70	-	62,2	-	60,2	-	57,6	-
Monselice	1206	01° piano	fiatile/cascinale	Fascia A	56	83	-	70	-	65,4	-	62,7	-	60,2	-
Monselice	1209	Piano terra	deposito segheria	Fascia B	109	255	-	65	-	57,6	-	56,5	-	55,7	-
Monselice	1209	01° piano	deposito segheria	Fascia B	109	255	-	65	-	59,6	-	58,2	-	57,6	-
Pernumia	2001	Piano terra	deposito	Fascia B	156	60	-	65	-	58,4	-	58,6	-	57,5	-
Pernumia	2001	01° piano	deposito	Fascia B	156	60	-	65	-	59,8	-	60,4	-	59,4	-
Pernumia	2028	Piano terra	deposito	Fascia A	83	137	-	70	-	62,8	-	61,3	-	58,2	-
Pernumia	2028	01° piano	deposito	Fascia A	83	137	-	70	-	64,6	-	64,9	-	61,0	-
Pernumia	2032	Piano terra	abitazione	Fascia A	84	37	-	70	-	63,3	-	62,2	-	59,3	-
Pernumia	2035	Piano terra	fiatile/cascinale	Fascia A	66	63	-	70	-	58,8	-	61,1	-	54,9	-
Pernumia	2035	01° piano	fiatile/cascinale	Fascia A	66	63	-	70	-	61,1	-	64,7	-	61,7	-
Pernumia	2037	Piano terra	box	Fascia B	189	56	-	65	-	57,4	-	58,0	-	53,3	-
Pernumia	2083	Piano terra	cascinale	Fascia A	67	311	-	70	-	63,4	-	63,1	-	63,1	-
Pernumia	2083	01° piano	cascinale	Fascia A	67	311	-	70	-	66,4	-	65,5	-	65,5	-

AUTOSTRADA (A13): BOLOGNA-PADOVA
Ampliamento alla terza corsia – Tratto: Monselice – Padova Sud
STUDIO DI IMPATTO AMBIENTALE - PROGETTO DEFINITIVO

Comune	Edificio	Piano	Destinazione d'uso	Fascia o Classe acustica	Distanza [m]	Superficie [m2]	Abitanti associati	Livello limite [dB(A)]		Situazione attuale [dB(A)]		Situazione post operam senza mitigazioni [dB(A)]		Situazione post operam con mitigazioni [dB(A)]	
								day	night	day	night	day	night	day	night
Pernumia	2083	02° piano	cascinale	Fascia A	67	311	-	70	-	67,3	-	66,3	-	66,3	-
Pernumia	2093	Piano terra	box	Fascia A	57	33	-	70	-	63,7	-	62,3	-	56,0	-
Pernumia	2103	Piano terra	box/deposito	Fascia A	88	35	-	70	-	59,5	-	59,3	-	54,4	-
Pernumia	2110	Piano terra	capannone	PRG-Industriale	288	816	-	70	-	47,9	-	48,5	-	46,8	-
Pernumia	2110	01° piano	capannone	PRG-Industriale	288	816	-	70	-	50,8	-	51,3	-	49,4	-
Pernumia	2112	Piano terra	capannone	PRG-Industriale	274	6341	-	70	-	50,7	-	49,9	-	48,5	-
Pernumia	2112	01° piano	capannone	PRG-Industriale	274	6341	-	70	-	53,1	-	52,8	-	50,9	-
Pernumia	2112	02° piano	capannone	PRG-Industriale	274	6341	-	70	-	56,4	-	56,8	-	52,8	-
Pernumia	2113	Piano terra	capannone	Fascia B	243	1314	-	65	-	54,1	-	54,7	-	48,7	-
Pernumia	2113	01° piano	capannone	Fascia B	243	1314	-	65	-	55,9	-	56,0	-	51,0	-
Pernumia	2114	Piano terra	capannone	Fascia B	191	1174	-	65	-	55,1	-	56,0	-	50,6	-
Pernumia	2114	01° piano	capannone	Fascia B	191	1174	-	65	-	56,6	-	57,9	-	52,6	-
Pernumia	2115	Piano terra	commerciale?	Fascia B	249	436	-	65	-	54,5	-	54,7	-	48,7	-
Pernumia	2115	01° piano	commerciale?	Fascia B	249	436	-	65	-	56,2	-	56,1	-	51,1	-
Pernumia	2115	02° piano	commerciale?	Fascia B	249	436	-	65	-	57,0	-	57,2	-	52,9	-
Pernumia	2116	Piano terra	capannone	Fascia B	138	2094	-	65	-	59,7	-	59,6	-	54,5	-
Pernumia	2116	01° piano	capannone	Fascia B	138	2094	-	65	-	61,1	-	61,4	-	55,9	-
Pernumia	2117	Piano terra	commerciale	Fascia B	210	1251	-	65	-	51,7	-	53,6	-	50,6	-
Pernumia	2117	01° piano	commerciale	Fascia B	210	1251	-	65	-	54,7	-	55,5	-	52,8	-
Pernumia	2117	02° piano	commerciale	Fascia B	210	1251	-	65	-	58,4	-	58,8	-	56,6	-
Pernumia	2118	Piano terra	capannone	Fascia B	110	1201	-	65	-	60,9	-	60,6	-	56,0	-
Pernumia	2118	01° piano	capannone	Fascia B	110	1201	-	65	-	62,2	-	62,3	-	57,5	-
Pernumia	2118	02° piano	capannone	Fascia B	110	1201	-	65	-	63,7	-	63,1	-	58,8	-
Pernumia	2119	Piano terra	capannone	Fascia A	98	655	-	70	-	60,6	-	60,7	-	57,5	-
Pernumia	2119	01° piano	capannone	Fascia A	98	655	-	70	-	63,1	-	62,6	-	59,4	-
Pernumia	2119	02° piano	capannone	Fascia A	98	655	-	70	-	65,0	-	64,1	-	60,2	-
Pernumia	2121	Piano terra	capannone/deposito	Fascia A	33	257	-	70	-	64,0	-	64,1	-	59,6	-
Pernumia	2121	01° piano	capannone/deposito	Fascia A	33	257	-	70	-	67,5	-	67,2	-	61,8	-
Pernumia	2123	Piano terra	commerciale/capann	Fascia B	144	1234	-	65	-	56,7	-	58,1	-	53,0	-
Pernumia	2123	01° piano	commerciale/capann	Fascia B	144	1234	-	65	-	59,9	-	59,3	-	54,6	-
Pernumia	2124	Piano terra	capannone	Fascia B	130	2065	-	65	-	60,2	-	62,1	-	61,5	-
Pernumia	2124	01° piano	capannone	Fascia B	130	2065	-	65	-	61,5	-	63,9	-	63,2	-
Pernumia	2125	Piano terra	capannone	Fascia B	171	395	-	65	-	51,6	-	52,4	-	48,8	-
Pernumia	2125	01° piano	capannone	Fascia B	171	395	-	65	-	53,5	-	54,4	-	51,9	-
Pernumia	2126	Piano terra	capannone	Fascia B	181	313	-	65	-	52,7	-	53,5	-	50,2	-
Pernumia	2126	01° piano	capannone	Fascia B	181	313	-	65	-	54,9	-	55,2	-	52,6	-
Pernumia	2126	02° piano	capannone	Fascia B	181	313	-	65	-	58,2	-	57,7	-	56,4	-
Pernumia	2127	Piano terra	uffici/funzionale	Fascia B	182	1134	-	65	-	52,1	-	52,9	-	49,3	-
Pernumia	2127	01° piano	uffici/funzionale	Fascia B	182	1134	-	65	-	54,1	-	54,6	-	52,0	-
Pernumia	2130	Piano terra	capannone	Fascia B	192	2761	-	65	-	57,4	-	58,8	-	58,7	-
Pernumia	2130	01° piano	capannone	Fascia B	192	2761	-	65	-	58,4	-	59,9	-	59,7	-
Pernumia	2130	02° piano	capannone	Fascia B	192	2761	-	65	-	59,3	-	60,7	-	60,4	-
Pernumia	2133	Piano terra	capannone	PRG-Industriale	288	579	-	70	-	45,8	-	47,0	-	42,0	-
Pernumia	2133	01° piano	capannone	PRG-Industriale	288	579	-	70	-	49,0	-	49,9	-	48,8	-
Pernumia	2134	Piano terra	capannone	PRG-Industriale	293	1591	-	70	-	45,0	-	46,0	-	46,0	-
Pernumia	2134	01° piano	capannone	PRG-Industriale	293	1591	-	70	-	48,6	-	49,5	-	49,3	-
Pernumia	2134	02° piano	capannone	PRG-Industriale	293	1591	-	70	-	52,4	-	53,1	-	52,2	-
Pernumia	2134	03° piano	capannone	PRG-Industriale	293	1591	-	70	-	55,0	-	55,5	-	54,7	-
Pernumia	2135	Piano terra	deposito	PRG-Residenziale B	280	111	-	60	-	47,0	-	47,3	-	47,7	-
Pernumia	2135	01° piano	deposito	PRG-Residenziale B	280	111	-	60	-	49,3	-	49,6	-	49,7	-
Pernumia	2138	Piano terra	capannone	Fascia B	221	1130	-	65	-	48,0	-	49,2	-	49,1	-
Pernumia	2138	01° piano	capannone	Fascia B	221	1130	-	65	-	50,0	-	51,2	-	51,1	-
Pernumia	2138	02° piano	capannone	Fascia B	221	1130	-	65	-	54,7	-	55,8	-	55,1	-
Pernumia	2139	Piano terra	capannone	PRG-Industriale	272	925	-	70	-	44,8	-	45,9	-	43,9	-
Pernumia	2139	01° piano	capannone	PRG-Industriale	272	925	-	70	-	48,5	-	49,6	-	48,2	-
Pernumia	2139	02° piano	capannone	PRG-Industriale	272	925	-	70	-	53,2	-	53,8	-	52,7	-
Pernumia	2140	Piano terra	capannone/uffici	Fascia B	242	1108	-	65	-	44,5	-	45,7	-	45,3	-
Pernumia	2140	01° piano	capannone/uffici	Fascia B	242	1108	-	65	-	48,4	-	49,7	-	49,3	-
Pernumia	2140	02° piano	capannone/uffici	Fascia B	242	1108	-	65	-	54,7	-	55,0	-	53,7	-
Pernumia	2141	Piano terra	capannone	Fascia B	176	996	-	65	-	48,7	-	49,9	-	49,3	-
Pernumia	2141	01° piano	capannone	Fascia B	176	996	-	65	-	51,2	-	52,2	-	51,6	-
Pernumia	2142	Piano terra	capannone	Fascia B	192	1295	-	65	-	51,8	-	52,1	-	51,0	-

AUTOSTRADA (A13): BOLOGNA-PADOVA
Ampliamento alla terza corsia – Tratto: Monselice – Padova Sud
STUDIO DI IMPATTO AMBIENTALE - PROGETTO DEFINITIVO

Comune	Edificio	Piano	Destinazione d'uso	Fascia o Classe acustica	Distanza [m]	Superficie [m2]	Abitanti associati	Livello limite [dB(A)]		Situazione attuale [dB(A)]		Situazione post operam senza mitigazioni [dB(A)]		Situazione post operam con mitigazioni [dB(A)]	
								day	night	day	night	day	night	day	night
Pernumia	2142	01° piano	capannone	Fascia B	192	1295	-	65	-	53,5	-	54,0	-	53,1	-
Pernumia	2142	02° piano	capannone	Fascia B	192	1295	-	65	-	56,1	-	56,8	-	55,9	-
Pernumia	2144	Piano terra	capannone	Fascia B	142	853	-	65	-	51,1	-	52,3	-	50,3	-
Pernumia	2144	01° piano	capannone	Fascia B	142	853	-	65	-	53,4	-	54,5	-	52,4	-
Pernumia	2144	02° piano	capannone	Fascia B	142	853	-	65	-	56,3	-	56,8	-	55,3	-
Pernumia	2145	Piano terra	palestra	Fascia B	130	1017	-	65	-	56,4	-	57,3	-	51,9	-
Pernumia	2145	01° piano	palestra	Fascia B	130	1017	-	65	-	58,6	-	59,6	-	53,8	-
Pernumia	2146	Piano terra	capannone	Fascia A	73	1052	-	70	-	62,6	-	62,7	-	60,8	-
Pernumia	2146	01° piano	capannone	Fascia A	73	1052	-	70	-	64,5	-	66,2	-	64,0	-
Pernumia	2146	02° piano	capannone	Fascia A	73	1052	-	70	-	66,0	-	67,3	-	65,3	-
Pernumia	2147	Piano terra	capannone	Fascia A	76	2552	-	70	-	63,0	-	63,0	-	62,1	-
Pernumia	2147	01° piano	capannone	Fascia A	76	2552	-	70	-	65,0	-	66,5	-	65,6	-
Pernumia	2147	02° piano	capannone	Fascia A	76	2552	-	70	-	65,9	-	67,2	-	66,6	-
Pernumia	2148	Piano terra	capannone	Fascia A	73	1645	-	70	-	62,5	-	62,8	-	62,4	-
Pernumia	2148	01° piano	capannone	Fascia A	73	1645	-	70	-	64,8	-	66,3	-	66,1	-
Pernumia	2149	Piano terra	capannone	Fascia B	155	1589	-	65	-	56,8	-	56,7	-	55,3	-
Pernumia	2149	01° piano	capannone	Fascia B	155	1589	-	65	-	58,2	-	58,6	-	57,3	-
Pernumia	2149	02° piano	capannone	Fascia B	155	1589	-	65	-	59,5	-	60,2	-	59,2	-
Pernumia	2150	Piano terra	capannone	Fascia B	157	653	-	65	-	51,2	-	50,9	-	50,1	-
Pernumia	2150	01° piano	capannone	Fascia B	157	653	-	65	-	53,3	-	53,3	-	52,4	-
Pernumia	2150	02° piano	capannone	Fascia B	157	653	-	65	-	56,6	-	57,2	-	56,2	-
Pernumia	2151	Piano terra	rudere	Fascia B	145	212	-	65	-	58,6	-	58,7	-	57,5	-
Pernumia	2151	01° piano	rudere	Fascia B	145	212	-	65	-	60,1	-	60,6	-	59,5	-
Pernumia	2153	Piano terra	garage	Fascia B	195	63	-	65	-	54,2	-	53,8	-	48,7	-
Pernumia	2157	Piano terra	deposito	Fascia A	47	229	-	70	-	63,2	-	62,7	-	58,5	-
Pernumia	2158	Piano terra	garage	Fascia A	85	64	-	70	-	59,5	-	59,1	-	55,9	-
Pernumia	2171	Piano terra	deposito	Fascia B	221	366	-	65	-	54,6	-	55,2	-	55,1	-
Pernumia	2175	Piano terra	deposito/box	Fascia B	195	71	-	65	-	56,7	-	57,4	-	53,7	-
Pernumia	2176	Piano terra	deposito/box	Fascia B	176	50	-	65	-	58,5	-	59,1	-	54,7	-
Pernumia	2178	Piano terra	deposito	Fascia A	44	52	-	70	-	64,4	-	64,6	-	59,3	-
Pernumia	2179	Piano terra	rudere	Fascia A	40	82	-	70	-	62,1	-	62,4	-	56,2	-
Pernumia	2179	01° piano	rudere	Fascia A	40	82	-	70	-	65,4	-	66,9	-	58,8	-
Pernumia	2183	Piano terra	garage	Fascia B	140	69	-	65	-	56,0	-	57,1	-	53,1	-
Pernumia	2184	Piano terra	deposito	Fascia B	128	87	-	65	-	59,8	-	60,8	-	57,0	-
Pernumia	2185	Piano terra	portico/deposito a	Fascia A	82	174	-	70	-	60,9	-	62,1	-	56,0	-
Pernumia	2186	Piano terra	deposito agricolo	Fascia A	89	143	-	70	-	59,4	-	60,8	-	55,2	-
Pernumia	2187	Piano terra	capannone/deposito	Fascia A	34	120	-	70	-	63,8	-	64,7	-	58,0	-
Pernumia	2187	01° piano	capannone/deposito	Fascia A	34	120	-	70	-	66,2	-	68,6	-	59,7	-
Pernumia	2189	Piano terra	deposito	Fascia A	73	442	-	70	-	63,7	-	63,1	-	58,0	-
Pernumia	2197	Piano terra	deposito	Fascia B	219	169	-	65	-	56,4	-	55,9	-	55,9	-
Pernumia	2199	Piano terra	deposito	Fascia B	242	165	-	65	-	56,2	-	55,7	-	55,7	-
Pernumia	2199	01° piano	deposito	Fascia B	242	165	-	65	-	57,3	-	56,4	-	56,4	-
Pernumia	2199	02° piano	deposito	Fascia B	242	165	-	65	-	57,8	-	56,9	-	56,9	-
Pernumia	2200	Piano terra	deposito	Fascia A	31	41	-	70	-	67,7	-	66,3	-	66,3	-
Pernumia	2202	Piano terra	deposito	Fascia A	79	147	-	70	-	60,1	-	61,0	-	57,5	-
Pernumia	2202	01° piano	deposito	Fascia A	79	147	-	70	-	61,9	-	64,2	-	59,9	-
Pernumia	2202	02° piano	deposito	Fascia A	79	147	-	70	-	63,4	-	65,4	-	61,4	-
Pernumia	2203	Piano terra	deposito	Fascia A	88	57	-	70	-	59,9	-	60,7	-	57,4	-
Pernumia	2203	01° piano	deposito	Fascia A	88	57	-	70	-	61,5	-	63,7	-	59,9	-
Pernumia	2204	Piano terra	box	Fascia B	242	51	-	65	-	51,3	-	51,8	-	51,9	-
Pernumia	2205	Piano terra	capannone	Fascia B	230	197	-	65	-	56,3	-	57,0	-	56,3	-
Pernumia	2205	01° piano	capannone	Fascia B	230	197	-	65	-	57,5	-	58,5	-	57,8	-
Pernumia	2206	Piano terra	rudere	PRG-T.T.N.	267	88	-	70	-	54,0	-	55,2	-	55,3	-
Pernumia	2206	01° piano	rudere	PRG-T.T.N.	267	88	-	70	-	56,0	-	57,0	-	56,9	-
Pernumia	2209	Piano terra	abitazione/rural	PRG-Residenziale B	274	130	-	60	-	52,4	-	53,4	-	51,6	-
Pernumia	2209	01° piano	abitazione/rural	PRG-Residenziale B	274	130	-	60	-	55,3	-	56,4	-	54,9	-
Pernumia	2215	Piano terra	capannone	PRG-Industriale	300	795	-	70	-	46,6	-	47,4	-	47,0	-
Pernumia	2215	01° piano	capannone	PRG-Industriale	300	795	-	70	-	49,9	-	50,7	-	50,2	-
Pernumia	2216	Piano terra	capannone	PRG-Industriale	285	470	-	70	-	48,8	-	50,1	-	46,9	-
Pernumia	2216	01° piano	capannone	PRG-Industriale	285	470	-	70	-	51,9	-	53,0	-	49,6	-
Pernumia	2216	02° piano	capannone	PRG-Industriale	285	470	-	70	-	56,1	-	56,4	-	53,3	-
Pernumia	2217	Piano terra	capannone	Fascia A	89	1069	-	70	-	61,4	-	62,4	-	61,2	-

AUTOSTRADA (A13): BOLOGNA-PADOVA
Ampliamento alla terza corsia – Tratto: Monselice – Padova Sud
STUDIO DI IMPATTO AMBIENTALE - PROGETTO DEFINITIVO

Comune	Edificio	Piano	Destinazione d'uso	Fascia o Classe acustica	Distanza [m]	Superficie [m2]	Abitanti associati	Livello limite [dB(A)]		Situazione attuale [dB(A)]		Situazione post operam senza mitigazioni [dB(A)]		Situazione post operam con mitigazioni [dB(A)]	
								day	night	day	night	day	night	day	night
Pernumia	2217	01° piano	capannone	Fascia A	89	1069	-	70	-	63,0	-	65,3	-	64,0	-
Pernumia	2217	02° piano	capannone	Fascia A	89	1069	-	70	-	64,4	-	65,8	-	64,6	-
Pernumia	2218	Piano terra	capannone	Fascia B	221	794	-	65	-	52,8	-	53,3	-	52,6	-
Pernumia	2218	01° piano	capannone	Fascia B	221	794	-	65	-	53,7	-	54,3	-	53,2	-
Pernumia	2219	Piano terra	garage	Fascia B	250	40	-	65	-	46,0	-	47,3	-	46,1	-
Pernumia	2222	Piano terra	baracca	Fascia B	129	187	-	65	-	57,2	-	56,3	-	55,3	-
Pernumia	2225	Piano terra	box/deposito	PRG-T.T.N.	273	111	-	70	-	52,2	-	52,4	-	51,9	-
Pernumia	2227	Piano terra	abitazione	Fascia B	221	274	-	65	-	55,3	-	56,9	-	52,4	-
Pernumia	2227	01° piano	abitazione	Fascia B	221	274	-	65	-	57,0	-	58,3	-	54,0	-
Pernumia	2228	Piano terra	box	PRG-T.T.N.	267	54	-	70	-	53,8	-	54,9	-	54,5	-
Pernumia	2230	Piano terra	deposito	PRG-Residenziale B	290	62	-	60	-	50,5	-	51,7	-	49,8	-
Pernumia	2232	Piano terra	deposito	Fascia A	16	71	-	70	-	63,5	-	62,7	-	58,3	-
Pernumia	2232	01° piano	deposito	Fascia A	16	71	-	70	-	67,3	-	67,3	-	60,4	-
Due Carrare	3049	Piano terra	cascinale	Fascia A	43	238	-	70	-	66,8	-	66,7	-	62,3	-
Due Carrare	3049	01° piano	cascinale	Fascia A	43	238	-	70	-	68,8	-	69,3	-	64,9	-
Due Carrare	3055	Piano terra	garage	Fascia B	152	66	-	65	-	54,2	-	54,6	-	52,5	-
Due Carrare	3072	Piano terra	deposito	Fascia A	97	231	-	70	-	61,4	-	62,2	-	62,2	-
Due Carrare	3072	01° piano	deposito	Fascia A	97	231	-	70	-	63,5	-	64,3	-	64,3	-
Due Carrare	3086	Piano terra	deposito	Fascia B	146	95	-	65	-	58,4	-	59,4	-	59,6	-
Due Carrare	3086	01° piano	deposito	Fascia B	146	95	-	65	-	60,0	-	61,2	-	61,4	-
Due Carrare	3109	Piano terra	deposito	Fascia A	102	219	-	70	-	58,3	-	59,3	-	57,6	-
Due Carrare	3109	01° piano	deposito	Fascia A	102	219	-	70	-	60,1	-	61,1	-	59,4	-
Due Carrare	3130	Piano terra	deposito vino	Fascia B	167	276	-	65	-	54,1	-	54,8	-	53,5	-
Due Carrare	3130	01° piano	deposito vino	Fascia B	167	276	-	65	-	57,0	-	58,0	-	57,0	-
Due Carrare	3135	Piano terra	castello	Fascia B	184	45	-	65	-	56,6	-	56,2	-	55,4	-
Due Carrare	3136	Piano terra	castello	Fascia B	192	154	-	65	-	56,2	-	55,7	-	54,7	-
Due Carrare	3136	01° piano	castello	Fascia B	192	154	-	65	-	57,5	-	57,9	-	57,0	-
Due Carrare	3136	02° piano	castello	Fascia B	192	154	-	65	-	58,5	-	59,8	-	58,8	-
Due Carrare	3136	03° piano	castello	Fascia B	192	154	-	65	-	59,5	-	61,1	-	60,1	-
Due Carrare	3137	Piano terra	castello	Fascia B	205	1609	-	65	-	55,6	-	55,2	-	54,2	-
Due Carrare	3137	01° piano	castello	Fascia B	205	1609	-	65	-	56,8	-	57,2	-	56,2	-
Due Carrare	3137	02° piano	castello	Fascia B	205	1609	-	65	-	57,9	-	59,1	-	58,2	-
Due Carrare	3138	Piano terra	castello	Fascia B	228	36	-	65	-	54,9	-	54,2	-	53,7	-
Due Carrare	3138	01° piano	castello	Fascia B	228	36	-	65	-	56,1	-	56,4	-	55,7	-
Due Carrare	3138	02° piano	castello	Fascia B	228	36	-	65	-	57,1	-	58,4	-	57,6	-
Due Carrare	3138	03° piano	castello	Fascia B	228	36	-	65	-	58,0	-	59,5	-	59,0	-
Due Carrare	3140	Piano terra	torre castello	Fascia B	216	55	-	65	-	53,8	-	53,1	-	52,8	-
Due Carrare	3140	01° piano	torre castello	Fascia B	216	55	-	65	-	55,0	-	55,3	-	54,8	-
Due Carrare	3140	02° piano	torre castello	Fascia B	216	55	-	65	-	56,0	-	57,2	-	56,7	-
Due Carrare	3140	03° piano	torre castello	Fascia B	216	55	-	65	-	56,9	-	58,4	-	57,9	-
Due Carrare	3140	04° piano	torre castello	Fascia B	216	55	-	65	-	57,9	-	59,5	-	59,0	-
Due Carrare	3140	05° piano	torre castello	Fascia B	216	55	-	65	-	58,5	-	60,3	-	59,7	-
Due Carrare	3168	Piano terra	deposito	Fascia B	171	138	-	65	-	54,6	-	54,5	-	52,4	-
Due Carrare	3168	01° piano	deposito	Fascia B	171	138	-	65	-	56,4	-	57,4	-	55,0	-
Due Carrare	3199	Piano terra	torretta enel	Classe 3	260	12	-	60	-	52,4	-	53,0	-	51,4	-
Due Carrare	3199	01° piano	torretta enel	Classe 3	260	12	-	60	-	54,9	-	55,8	-	54,5	-
Due Carrare	3199	02° piano	torretta enel	Classe 3	260	12	-	60	-	55,8	-	56,8	-	55,4	-
Due Carrare	3200	Piano terra	capannone	Classe 4	272	655	-	65	-	52,2	-	52,5	-	50,8	-
Due Carrare	3200	01° piano	capannone	Classe 4	272	655	-	65	-	54,1	-	54,9	-	53,6	-
Due Carrare	3201	Piano terra	capannone/deposito	Classe 3	270	395	-	60	-	55,0	-	55,8	-	53,7	-
Due Carrare	3201	01° piano	capannone/deposito	Classe 3	270	395	-	60	-	56,5	-	57,5	-	55,5	-
Due Carrare	3203	Piano terra	abitazione	Classe 4	262	132	-	65	-	54,3	-	54,5	-	52,8	-
Due Carrare	3203	01° piano	abitazione	Classe 4	262	132	-	65	-	55,7	-	56,3	-	54,7	-
Due Carrare	3205	Piano terra	garage/deposito	Classe 4	291	42	-	65	-	51,5	-	51,5	-	50,8	-
Due Carrare	3209	Piano terra	capannone	Classe 3	294	275	-	60	-	53,2	-	53,1	-	52,9	-
Due Carrare	3211	Piano terra	capannone	Fascia A	95	215	-	70	-	61,9	-	62,6	-	58,9	-
Due Carrare	3212	Piano terra	box	Fascia A	107	264	-	70	-	61,0	-	62,0	-	59,1	-
Due Carrare	3213	Piano terra	box	Classe 3	269	66	-	60	-	54,8	-	55,3	-	53,3	-
Due Carrare	3215	Piano terra	uso industriale/se	Fascia B	224	75	-	65	-	55,1	-	55,3	-	53,4	-
Due Carrare	3216	Piano terra	baracca	Fascia A	64	37	-	70	-	61,3	-	62,9	-	59,3	-
Due Carrare	3217	Piano terra	garage	Fascia A	65	84	-	70	-	62,7	-	63,9	-	60,3	-
Due Carrare	3218	Piano terra	garage	Fascia B	122	108	-	65	-	57,5	-	58,5	-	56,9	-

AUTOSTRADA (A13): BOLOGNA-PADOVA
Ampliamento alla terza corsia – Tratto: Monselice – Padova Sud
STUDIO DI IMPATTO AMBIENTALE - PROGETTO DEFINITIVO

Comune	Edificio	Piano	Destinazione d'uso	Fascia o Classe acustica	Distanza [m]	Superficie [m2]	Abitanti associati	Livello limite [dB(A)]		Situazione attuale [dB(A)]		Situazione post operam senza mitigazioni [dB(A)]		Situazione post operam con mitigazioni [dB(A)]	
								day	night	day	night	day	night	day	night
Due Carrare	3219	Piano terra	baracca	Fascia B	135	96	-	65	-	55,2	-	55,9	-	54,0	-
Due Carrare	3231	Piano terra	box	Fascia B	243	37	-	65	-	54,1	-	55,4	-	53,7	-
Due Carrare	3232	Piano terra	deposito	Fascia B	239	65	-	65	-	54,0	-	55,3	-	53,9	-
Due Carrare	3237	Piano terra	abitazione	Fascia B	234	86	-	65	-	52,0	-	53,1	-	52,8	-
Due Carrare	3237	01° piano	abitazione	Fascia B	234	86	-	65	-	54,3	-	55,3	-	54,9	-
Due Carrare	3241	Piano terra	capannone	Fascia B	226	692	-	65	-	51,9	-	52,7	-	50,8	-
Due Carrare	3241	01° piano	capannone	Fascia B	226	692	-	65	-	54,0	-	54,5	-	52,9	-
Due Carrare	3243	Piano terra	garage	Fascia A	147	35	-	70	-	62,5	-	60,7	-	57,5	-
Due Carrare	3244	Piano terra	deposito	Fascia B	123	77	-	65	-	57,5	-	58,7	-	55,3	-
Due Carrare	3245	Piano terra	cascinale	Fascia B	147	113	-	65	-	57,3	-	58,5	-	55,0	-
Due Carrare	3245	01° piano	cascinale	Fascia B	147	113	-	65	-	59,0	-	60,3	-	56,7	-
Due Carrare	3246	Piano terra	capannone	Fascia A	93	361	-	70	-	61,4	-	61,1	-	61,1	-
Due Carrare	3250	Piano terra	cascinale	Classe 4	289	52	-	65	-	46,9	-	48,0	-	48,0	-
Due Carrare	3250	01° piano	cascinale	Classe 4	289	52	-	65	-	50,5	-	51,1	-	51,3	-
Due Carrare	3257	Piano terra	capannone	Fascia B	255	215	-	65	-	45,8	-	48,0	-	48,0	-
Due Carrare	3257	01° piano	capannone	Fascia B	255	215	-	65	-	50,6	-	50,3	-	50,4	-
Due Carrare	3260	Piano terra	box	Fascia B	219	48	-	65	-	49,1	-	50,7	-	51,0	-
Due Carrare	3265	Piano terra	capannone	Fascia A	120	832	-	70	-	51,6	-	51,0	-	51,0	-
Due Carrare	3265	01° piano	capannone	Fascia A	120	832	-	70	-	52,9	-	52,4	-	52,4	-
Due Carrare	3265	02° piano	capannone	Fascia A	120	832	-	70	-	53,5	-	53,1	-	53,1	-
Due Carrare	3267	Piano terra	capannone	Fascia A	105	573	-	70	-	53,6	-	54,2	-	54,2	-
Due Carrare	3267	01° piano	capannone	Fascia A	105	573	-	70	-	55,1	-	55,5	-	55,6	-
Due Carrare	3267	02° piano	capannone	Fascia A	105	573	-	70	-	56,1	-	56,3	-	56,3	-
Due Carrare	3269	Piano terra	cascinale	Fascia A	90	200	-	70	-	52,3	-	52,8	-	52,5	-
Due Carrare	3269	01° piano	cascinale	Fascia A	90	200	-	70	-	53,1	-	54,3	-	53,9	-
Due Carrare	3270	Piano terra	deposito agricolo	Fascia A	110	89	-	70	-	49,1	-	49,4	-	48,8	-
Due Carrare	3271	Piano terra	deposito	Fascia B	105	141	-	65	-	58,3	-	59,5	-	56,0	-
Due Carrare	3273	Piano terra	box	Fascia A	50	117	-	70	-	57,0	-	57,8	-	56,9	-
Due Carrare	3273	01° piano	box	Fascia A	50	117	-	70	-	59,8	-	60,5	-	59,1	-
Due Carrare	3274	Piano terra	box	Fascia A	82	192	-	70	-	62,3	-	63,6	-	57,6	-
Due Carrare	3275	Piano terra	cantina	Fascia B	119	38	-	65	-	59,6	-	62,4	-	58,1	-
Due Carrare	3276	Piano terra	deposito/stoccaggi	Fascia B	177	366	-	65	-	56,7	-	58,3	-	54,8	-
Due Carrare	3276	01° piano	deposito/stoccaggi	Fascia B	177	366	-	65	-	57,7	-	59,8	-	56,9	-
Due Carrare	3277	Piano terra	capannone	Fascia B	128	190	-	65	-	53,9	-	57,3	-	49,7	-
Due Carrare	3277	01° piano	capannone	Fascia B	128	190	-	65	-	57,1	-	59,7	-	53,6	-
Due Carrare	3278	Piano terra	cantina/deposito	Fascia B	215	67	-	65	-	49,0	-	49,8	-	48,8	-
Due Carrare	3279	Piano terra	box	Fascia B	228	55	-	65	-	48,4	-	50,1	-	49,0	-
Due Carrare	3281	Piano terra	capannone	Fascia A	77	493	-	70	-	61,6	-	61,6	-	61,6	-
Due Carrare	3281	01° piano	capannone	Fascia A	77	493	-	70	-	63,1	-	63,4	-	63,4	-
Due Carrare	3282	Piano terra	box	Fascia A	79	125	-	70	-	62,6	-	63,4	-	59,1	-
Due Carrare	3283	Piano terra	cascinale	Fascia A	89	113	-	70	-	57,4	-	57,4	-	54,0	-
Due Carrare	3283	01° piano	cascinale	Fascia A	89	113	-	70	-	61,6	-	62,3	-	60,2	-
Due Carrare	3284	Piano terra	box	Fascia A	72	93	-	70	-	63,8	-	65,0	-	60,8	-
Due Carrare	3285	Piano terra	uffici	Fascia A	76	242	-	70	-	62,4	-	63,4	-	63,1	-
Due Carrare	3285	01° piano	uffici	Fascia A	76	242	-	70	-	64,6	-	66,4	-	66,2	-
Due Carrare	3286	Piano terra	capannone	Fascia A	69	495	-	70	-	63,0	-	64,2	-	63,7	-
Due Carrare	3286	01° piano	capannone	Fascia A	69	495	-	70	-	65,6	-	67,0	-	66,5	-
Due Carrare	3287	Piano terra	attivit... ranch	Fascia B	189	141	-	65	-	57,6	-	59,0	-	57,6	-
Due Carrare	3287	01° piano	attivit... ranch	Fascia B	189	141	-	65	-	58,7	-	59,7	-	59,3	-
Due Carrare	3288	Piano terra	stalla	Fascia B	186	566	-	65	-	57,1	-	58,6	-	57,4	-
Due Carrare	3289	Piano terra	spazio per cavalli	Fascia B	178	1064	-	65	-	57,0	-	58,4	-	57,6	-
Due Carrare	3290	Piano terra	stalla	Fascia B	230	153	-	65	-	48,9	-	51,3	-	50,2	-
Due Carrare	3291	Piano terra	stalla	Fascia B	216	216	-	65	-	53,5	-	54,9	-	52,9	-
Due Carrare	3292	Piano terra	capannone	Fascia A	88	4589	-	70	-	62,3	-	63,0	-	62,8	-
Due Carrare	3292	01° piano	capannone	Fascia A	88	4589	-	70	-	64,0	-	66,0	-	65,9	-
Due Carrare	3292	02° piano	capannone	Fascia A	88	4589	-	70	-	65,7	-	66,7	-	66,6	-
Due Carrare	3293	Piano terra	deposito/box	Fascia A	13	349	-	70	-	66,2	-	65,5	-	64,1	-
Due Carrare	3293	01° piano	deposito/box	Fascia A	13	349	-	70	-	70,7	-	73,8	-	72,2	-
Due Carrare	3294	Piano terra	ristorante	Fascia A	55	377	-	70	-	62,1	-	61,9	-	60,2	-
Due Carrare	3294	01° piano	ristorante	Fascia A	55	377	-	70	-	64,4	-	65,7	-	64,7	-
Due Carrare	3295	Piano terra	deposito	Fascia A	84	207	-	70	-	57,4	-	58,2	-	58,2	-
Due Carrare	3295	01° piano	deposito	Fascia A	84	207	-	70	-	60,3	-	61,4	-	60,5	-

AUTOSTRADA (A13): BOLOGNA-PADOVA
Ampliamento alla terza corsia – Tratto: Monselice – Padova Sud
STUDIO DI IMPATTO AMBIENTALE - PROGETTO DEFINITIVO

Comune	Edificio	Piano	Destinazione d'uso	Fascia o Classe acustica	Distanza [m]	Superficie [m2]	Abitanti associati	Livello limite [dB(A)]		Situazione attuale [dB(A)]		Situazione post operam senza mitigazioni [dB(A)]		Situazione post operam con mitigazioni [dB(A)]	
								day	night	day	night	day	night	day	night
Due Carrare	3297	Piano terra	deposito	Fascia B	152	49	-	65	-	58,0	-	59,2	-	59,3	-
Due Carrare	3298	Piano terra	box	Fascia B	117	187	-	65	-	57,7	-	58,8	-	56,2	-
Due Carrare	3299	Piano terra	box	Fascia A	77	104	-	70	-	64,9	-	66,8	-	59,7	-
Due Carrare	3302	Piano terra	capannone	Fascia B	149	1041	-	65	-	57,3	-	58,0	-	56,8	-
Due Carrare	3303	Piano terra	capannone	Fascia B	174	745	-	65	-	49,1	-	50,5	-	49,3	-
Due Carrare	3303	01° piano	capannone	Fascia B	174	745	-	65	-	56,7	-	57,6	-	56,8	-
Due Carrare	3304	Piano terra	box	Fascia B	212	75	-	65	-	52,8	-	53,7	-	53,4	-
Due Carrare	3306	Piano terra	baracca/deposito	Fascia A	69	90	-	70	-	63,8	-	64,7	-	61,7	-
Due Carrare	3311	Piano terra	box	Fascia A	92	56	-	70	-	62,1	-	62,6	-	61,1	-
Due Carrare	3311	01° piano	box	Fascia A	92	56	-	70	-	63,8	-	65,5	-	64,0	-
Due Carrare	3318	Piano terra	box	Fascia B	148	155	-	65	-	58,6	-	58,6	-	55,4	-
Due Carrare	3319	Piano terra	box	Fascia B	139	259	-	65	-	59,3	-	59,6	-	56,3	-
Due Carrare	3323	Piano terra	box	Fascia B	111	385	-	65	-	53,8	-	54,3	-	54,5	-
Due Carrare	3324	Piano terra	deposito	Fascia A	60	33	-	70	-	57,9	-	58,7	-	58,9	-
Due Carrare	3325	Piano terra	deposito	Fascia A	18	206	-	70	-	56,6	-	58,4	-	58,6	-
Due Carrare	3329	Piano terra	capannone	Fascia B	190	183	-	65	-	51,4	-	51,8	-	52,0	-
Due Carrare	3330	Piano terra	depuratore	Fascia B	149	138	-	65	-	51,3	-	51,7	-	51,9	-
Due Carrare	3331	Piano terra	rudere	Fascia A	77	55	-	70	-	54,6	-	55,4	-	55,6	-
Due Carrare	3331	01° piano	rudere	Fascia A	77	55	-	70	-	56,6	-	58,0	-	58,2	-
Due Carrare	3332	Piano terra	box	Fascia A	84	67	-	70	-	53,1	-	55,1	-	55,0	-
Due Carrare	3333	Piano terra	box	Fascia A	72	69	-	70	-	53,9	-	56,1	-	56,1	-
Due Carrare	3334	Piano terra	box	Fascia A	19	91	-	70	-	60,3	-	61,2	-	61,3	-
Due Carrare	3334	01° piano	box	Fascia A	19	91	-	70	-	61,7	-	63,3	-	63,5	-
Due Carrare	3335	Piano terra	capannone	Fascia A	65	2957	-	70	-	62,5	-	63,9	-	64,2	-
Due Carrare	3335	01° piano	capannone	Fascia A	65	2957	-	70	-	65,7	-	67,3	-	67,7	-
Due Carrare	3336	Piano terra	box	Fascia B	123	96	-	65	-	56,4	-	57,9	-	53,1	-
Due Carrare	3337	Piano terra	baracca	Fascia A	90	120	-	70	-	57,9	-	58,8	-	54,0	-
Due Carrare	3337	01° piano	baracca	Fascia A	90	120	-	70	-	60,6	-	62,1	-	56,5	-
Due Carrare	3338	Piano terra	baracca	Fascia B	153	84	-	65	-	53,7	-	55,4	-	50,9	-
Due Carrare	3339	Piano terra	deposito	Fascia B	179	84	-	65	-	50,3	-	51,7	-	49,7	-
Due Carrare	3340	Piano terra	box	Fascia B	208	62	-	65	-	47,6	-	48,8	-	47,9	-
Due Carrare	3341	Piano terra	fenile	Fascia B	247	212	-	65	-	53,9	-	53,8	-	54,1	-
Due Carrare	3341	01° piano	fenile	Fascia B	247	212	-	65	-	55,9	-	56,6	-	56,0	-
Due Carrare	3344	Piano terra	abitazione	Fascia B	197	103	-	65	-	56,2	-	56,0	-	54,6	-
Due Carrare	3345	Piano terra	capannone	Fascia B	122	729	-	65	-	53,9	-	53,1	-	53,5	-
Due Carrare	3345	01° piano	capannone	Fascia B	122	729	-	65	-	58,1	-	58,5	-	56,9	-
Due Carrare	3346	Piano terra	capannone	Fascia A	67	13438	-	70	-	63,5	-	63,5	-	63,4	-
Due Carrare	3346	01° piano	capannone	Fascia A	67	13438	-	70	-	65,8	-	66,2	-	66,1	-
Due Carrare	3346	02° piano	capannone	Fascia A	67	13438	-	70	-	66,6	-	66,3	-	66,3	-
Due Carrare	3346	03° piano	capannone	Fascia A	67	13438	-	70	-	66,1	-	66,4	-	66,4	-
Due Carrare	3347	Piano terra	capannone	Fascia A	67	457	-	70	-	59,2	-	58,1	-	60,2	-
Due Carrare	3347	01° piano	capannone	Fascia A	67	457	-	70	-	61,7	-	61,2	-	62,5	-
Due Carrare	3347	02° piano	capannone	Fascia A	67	457	-	70	-	63,1	-	63,2	-	62,9	-
Due Carrare	3348	Piano terra	capannone	Fascia B	143	2811	-	65	-	51,4	-	52,4	-	52,5	-
Due Carrare	3348	01° piano	capannone	Fascia B	143	2811	-	65	-	53,9	-	54,6	-	54,6	-
Due Carrare	3348	02° piano	capannone	Fascia B	143	2811	-	65	-	55,5	-	56,2	-	56,2	-
Due Carrare	3349	Piano terra	capannone	Fascia A	18	381	-	70	-	70,8	-	71,7	-	71,7	-
Due Carrare	3349	01° piano	capannone	Fascia A	18	381	-	70	-	72,3	-	73,4	-	73,4	-
Due Carrare	3349	02° piano	capannone	Fascia A	18	381	-	70	-	72,0	-	73,6	-	73,6	-
Due Carrare	3351	Piano terra	deposito	Fascia A	53	94	-	70	-	65,0	-	66,4	-	61,2	-
Due Carrare	3353	Piano terra	baracca	Fascia B	122	101	-	65	-	57,9	-	60,1	-	55,9	-
Due Carrare	3354	Piano terra	baracca	Fascia B	133	211	-	65	-	57,5	-	60,1	-	56,1	-
Due Carrare	3355	Piano terra	capannone	Fascia B	196	610	-	65	-	52,3	-	53,2	-	52,6	-
Due Carrare	3359	Piano terra	deposito	Fascia B	241	101	-	65	-	50,7	-	51,0	-	50,7	-
Due Carrare	3360	Piano terra	box	Fascia A	63	55	-	70	-	64,5	-	65,4	-	61,6	-
Due Carrare	3364	Piano terra	capannone	Fascia B	130	1031	-	65	-	50,9	-	52,2	-	51,7	-
Due Carrare	3366	Piano terra	serre	Fascia A	25	6065	-	70	-	69,3	-	71,7	-	71,6	-
Due Carrare	3367	Piano terra	deposito	Fascia A	97	129	-	70	-	58,8	-	59,7	-	56,0	-
Due Carrare	3367	01° piano	deposito	Fascia A	97	129	-	70	-	61,0	-	63,0	-	58,2	-
Due Carrare	3369	Piano terra	box	Classe 4	281	68	-	65	-	50,8	-	52,2	-	50,9	-
Due Carrare	3370	Piano terra	capannone	Fascia A	50	234	-	70	-	62,4	-	63,9	-	63,9	-
Due Carrare	3370	01° piano	capannone	Fascia A	50	234	-	70	-	65,0	-	65,8	-	65,8	-

AUTOSTRADA (A13): BOLOGNA-PADOVA
Ampliamento alla terza corsia – Tratto: Monselice – Padova Sud
STUDIO DI IMPATTO AMBIENTALE - PROGETTO DEFINITIVO

Comune	Edificio	Piano	Destinazione d'uso	Fascia o Classe acustica	Distanza [m]	Superficie [m2]	Abitanti associati	Livello limite [dB(A)]		Situazione attuale [dB(A)]		Situazione post operam senza mitigazioni [dB(A)]		Situazione post operam con mitigazioni [dB(A)]	
								day	night	day	night	day	night	day	night
Due Carrare	3375	Piano terra	deposito	Fascia B	157	67	-	65	-	58,3	-	58,9	-	56,1	-
Due Carrare	3378	Piano terra	capannone	Fascia A	70	1804	-	70	-	63,7	-	64,7	-	62,7	-
Due Carrare	3378	01° piano	capannone	Fascia A	70	1804	-	70	-	65,9	-	67,1	-	65,6	-
Maserà di Padova	4002	Piano terra	negozio	Fascia B	218	228	-	65	-	49,5	-	51,2	-	51,0	-
Maserà di Padova	4008	Piano terra	box/deposito	Fascia A	9	88	-	70	-	68,4	-	70,6	-	60,7	-
Maserà di Padova	4011	Piano terra	capannone	Fascia B	137	501	-	65	-	56,9	-	57,2	-	56,3	-
Maserà di Padova	4011	01° piano	capannone	Fascia B	137	501	-	65	-	58,8	-	60,3	-	59,0	-
Maserà di Padova	4012	Piano terra	fiatile	Fascia B	224	310	-	65	-	54,1	-	53,9	-	53,3	-
Maserà di Padova	4012	01° piano	fiatile	Fascia B	224	310	-	65	-	55,9	-	56,6	-	55,9	-
Maserà di Padova	4018	Piano terra	rudere	Fascia A	6	199	-	70	-	68,5	-	68,9	-	68,9	-
Maserà di Padova	4018	01° piano	rudere	Fascia A	6	199	-	70	-	71,1	-	72,4	-	72,4	-
Maserà di Padova	4033	Piano terra	box	Fascia B	223	41	-	65	-	50,8	-	51,9	-	50,6	-
Maserà di Padova	4036	Piano terra	deposito	Fascia B	189	79	-	65	-	53,3	-	53,9	-	52,9	-
Maserà di Padova	4036	01° piano	deposito	Fascia B	189	79	-	65	-	55,6	-	56,5	-	55,5	-
Maserà di Padova	4038	Piano terra	deposito	Fascia A	10	104	-	70	-	70,6	-	73,4	-	61,3	-
Maserà di Padova	4040	Piano terra	cabina industriale	Fascia A	91	54	-	70	-	60,7	-	61,3	-	56,6	-
Maserà di Padova	4042	Piano terra	abitazione/depos	Fascia B	153	429	-	65	-	58,8	-	58,3	-	58,2	-
Maserà di Padova	4043	Piano terra	box	Fascia B	194	128	-	65	-	54,0	-	53,3	-	52,4	-
Maserà di Padova	4043	01° piano	box	Fascia B	194	128	-	65	-	55,8	-	56,2	-	55,3	-
Maserà di Padova	4046	Piano terra	deposito	Fascia B	154	109	-	65	-	57,4	-	58,9	-	57,3	-
Maserà di Padova	4048	Piano terra	box	Fascia B	120	129	-	65	-	59,3	-	60,6	-	57,9	-
Maserà di Padova	4049	Piano terra	capannone	Fascia B	107	383	-	65	-	59,4	-	60,1	-	57,9	-
Maserà di Padova	4049	01° piano	capannone	Fascia B	107	383	-	65	-	61,2	-	62,9	-	60,3	-
Maserà di Padova	4050	Piano terra	baracca	Fascia B	202	116	-	65	-	55,1	-	54,5	-	54,0	-
Maserà di Padova	4052	Piano terra	deposito	Fascia B	244	253	-	65	-	54,7	-	55,0	-	54,9	-
Maserà di Padova	4052	01° piano	deposito	Fascia B	244	253	-	65	-	55,9	-	56,9	-	56,6	-
Maserà di Padova	4054	Piano terra	deposito	PRG-Residenziale B	289	154	-	60	-	53,5	-	53,5	-	53,1	-
Maserà di Padova	4055	Piano terra	deposito	Fascia B	231	242	-	65	-	54,3	-	53,2	-	53,2	-
Albignasego	5153	Piano terra	deposito	Fascia B	241	113	-	65	-	53,8	-	50,7	-	38,4	-
Albignasego	5153	01° piano	deposito	Fascia B	241	113	-	65	-	55,4	-	52,2	-	52,1	-