

**COROGRAFIA  
ÜBERSICHTSKARTE**  
Scala / Maßstab 1:25.000

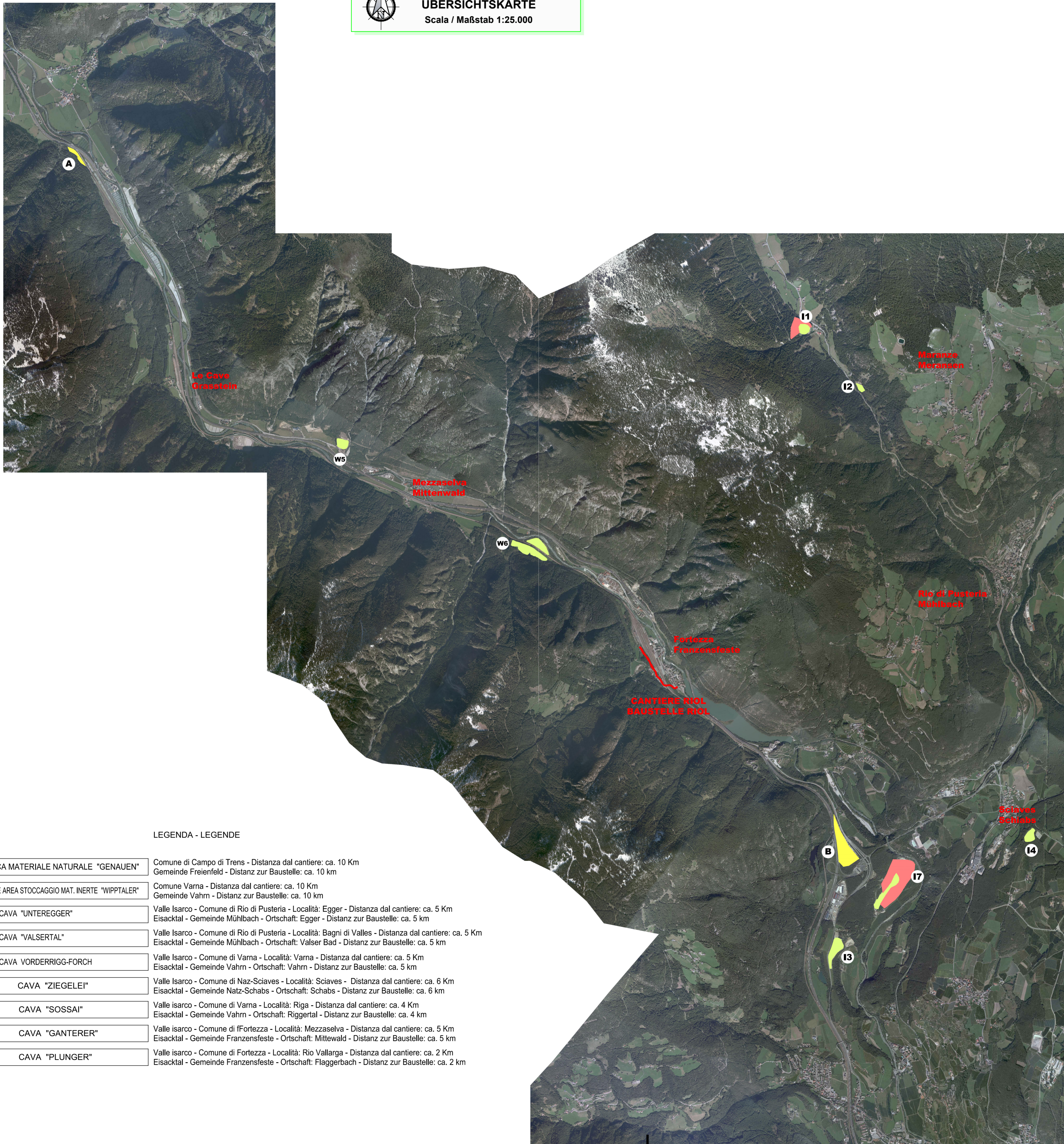

LEGENDA - LEGENDE

A	DISCARICA MATERIALE NATURALE "GENAUEN"	Comune di Campo di Trens - Distanza dal cantiere: ca. 10 Km Gemeinde Freienfeld - Distanz zur Baustelle: ca. 10 km
B	DISCARICA E AREA STOCCAGGIO MAT. INERTE "WIPPTALER"	Comune Varna - Distanza dal cantiere: ca. 10 Km Gemeinde Vahrn - Distanz zur Baustelle: ca. 10 km
11	CAVA "UNTEREGGER"	Valle Isarco - Comune di Rio di Pusteria - Località: Egger - Distanza dal cantiere: ca. 5 Km Eisacktal - Gemeinde Mühlbach - Ortschaft: Egger - Distanz zur Baustelle: ca. 5 km
12	CAVA "VALSERTAL"	Valle Isarco - Comune di Rio di Pusteria - Località: Bagni di Valles - Distanza dal cantiere: ca. 5 Km Eisacktal - Gemeinde Mühlbach - Ortschaft: Valsertal - Distanz zur Baustelle: ca. 5 km
13	CAVA VORDERRIGG-FORCH	Valle Isarco - Comune di Varna - Località: Varna - Distanza dal cantiere: ca. 5 Km Eisacktal - Gemeinde Vahrn - Ortschaft: Vahrn - Distanz zur Baustelle: ca. 5 km
14	CAVA "ZIEGELEI"	Valle Isarco - Comune di Naz-Sciaves - Località: Sciaves - Distanza dal cantiere: ca. 6 Km Eisacktal - Gemeinde Natz-Schabs - Ortschaft: Schabs - Distanz zur Baustelle: ca. 6 km
17	CAVA "SOSSAI"	Valle isarco - Comune di Varna - Località: Riga - Distanza dal cantiere: ca. 4 Km Eisacktal - Gemeinde Vahrn - Ortschaft: Riggertal - Distanz zur Baustelle: ca. 4 km
W5	CAVA "GANTERER"	Valle isarco - Comune di Fortezza - Località: Mezzaselva - Distanza dal cantiere: ca. 5 Km Eisacktal - Gemeinde Franzensfeste - Ortschaft: Mittenwald - Distanz zur Baustelle: ca. 5 km
W6	CAVA "PLUNGER"	Valle isarco - Comune di Fortezza - Località: Rio Vallarga - Distanza dal cantiere: ca. 2 Km Eisacktal - Gemeinde Franzensfeste - Ortschaft: Flaggerbach - Distanz zur Baustelle: ca. 2 km

**Bearbeitungsstand  
Stato di elaborazione**

Revision Revisione	Änderungen Modifiche	Verantwortlicher Änderung Responsabile modifica	Datum Data
00	Erstversion / Prima Versione	--	15.05.2015
01	Integratori a seguito di verifica di progetto	--	18.12.2015
02			
03			
04			
05			

Mit Beteiligung der Europäischen Union aus dem Haushalt der Transportspezifischen Investitions Vorhaben  
Opera finanziata con la partecipazione dell'Unione Europea attraverso il bilancio delle reti di trasporto trans-europee



Ausbau Eisenbahnachse München-Verona  
**BRENNER BASISTUNNEL**  
Ausführungsplanung  
*Potenziamento asse ferroviario Monaco - Verona*  
**GALLERIA DI BASE DEL BRENNERO**  
Progettazione esecutiva

**Baulos H81 Bahnhof Franzensfeste**

**Lotto H81 Stazione Fortezza**

Sub-Baulos	Sublotto
NEUE ZUFahrTSSTRASSE RIOL	NUOVA VIABILITA' DI ACCESSO RIOL
Dokumentenart	Tipo documento
C-BAUSTELLEINRICHTUNG	C-CANTIERIZZAZIONE
Titel	Titolo
Lokalisierung Gruben und Deponien	Localizzazione cave e discariche

# progettista / Der Projektant	Datum / Data	Name / Nome
ORDINE DEGLI INGEGNERI DELLA PROV. DI BOLZANO Dott. Ing. RICCI MACCARINI INGEGNERKAMMER DER PROVINZ BOZEN	Bearbeitet / Elaborato: 17.12.2015 Geprüft / Verificato: 18.12.2015	R. Ricci Maccarini R. Mora
GALLERIA DI BASE DEL BRENNERO - BRENNER BASISTUNNEL BBT SE Piazza Stazione 1 • I-39100 Bolzano Tel.: +39 0471 0622-10 • Fax: +39 0471 0622-11 Amraser Str. 8 • I-39020 Intrabruck Tel.: +43 512 4030 • Fax: +43 512 4030-110 Email: bbt@bbt-se.com • www.bbt-se.com	Freigegeben / Autorizzato: 08.06.2017	R. Sorbello
Projekt- von / da Staat Stato	von / da kilometer / bis / a Chilometro progetto	Bau- von / da kilometer / bis / a opera
02	H81	AF
001	LP	D0755
00182	00182	01