Carta Idrogeologica

- Complesso detritico alluvionale
- Complesso conglomeratico
- Complesso sabbioso
- Complesso cristallino
- Limiti comunali
- Limite area di studio

- Piste di cantiere
- Area centrale di cantiere

FONTI: NS. ELABORAZIONE

Impianti esistenti

- Aerea 380 kV ST
- Aerea 150 kV DT
- Aerea 150 kV ST
- Stazione non RTN e Cabina Primaria

Elettrodotto aereo 150 kV ST "S. Procopio - Palmi Sud" e demolizione elettrodotti esistenti
Razionalizzazione Rete Alta Tensione di Reggio Calabria

- Nuova linea aerea 150kV
- Sostegni nuova linea
- Tratti linea aerea da demolire
- Sostegni linea da demolire

ORDINE DEI GEOLOGI
GEOLOGO PIETRO LORENZO n. 155 Sez. A
BASILICATA

ORDINE DEGLI ARCHITETTI PIANIFICATORI PAESAGGISTI E CONSERVATORI PROVINCIA DI POTENZA
Zaccara architetto 42 sez. A

N

Sistema di riferimento
U.T.M. WGS 1984 Fuso 33

0 125 250 500 750 1.000 Metri

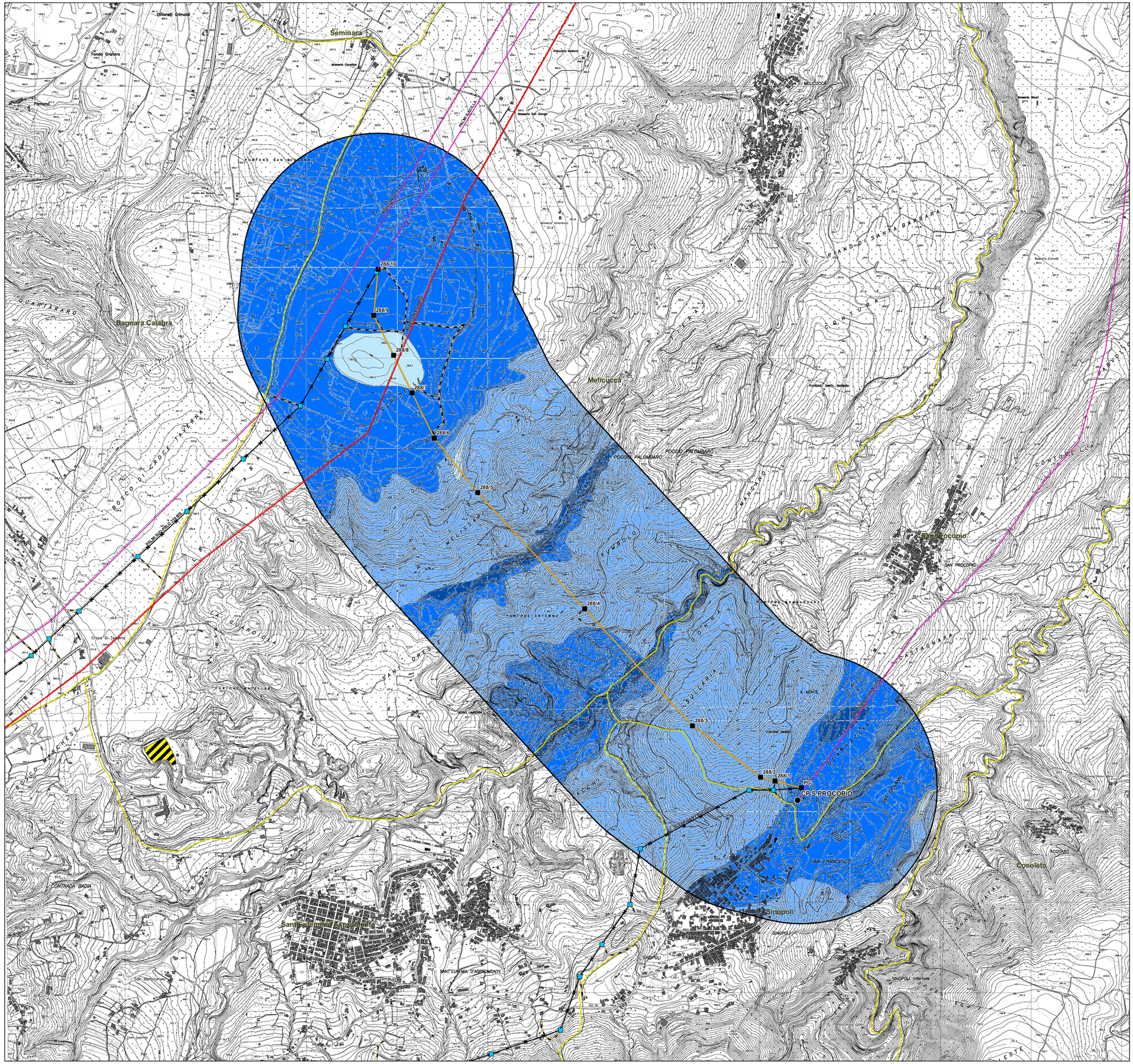

REVISIONI					
00	30/ 09 / 2015	PRIMA EMISSIONE	Arch. F. Zaccara Geol. P. Lorenzo	L. Moiana ING/SI-SAM	N. Rivabene ING/SI-SAM
N.	DATA	DESCRIZIONE	ELABORATO	VERIFICATO	APPROVATO

TIPOLOGIA DELL'ELABORATO	CODICE DELL'ELABORATO	Terna Rete Italia TERNA GROUP
PLANIMETRIA	DEGR11002BSA01015 - 4	
PROGETTO	Elettrodotto aereo 150 kV ST "S. Procopio - Palmi Sud" e demolizione elettrodotti esistenti	
RICAVATO DALLA DOC. TERNA	RELAZIONE GEOLOGICA PRELIMINARE Carta idrogeologica - nuovo tracciato	
CLASSIFICAZIONE DI SICUREZZA		

NOME DEL FILE	SCALA CAD	FORMATO	SCALA	FOGLIO
DEGR11002BSA01015 - 4.PDF	1 unità = CAD	A1	1:10.000	1/1

Questo documento contiene informazioni di proprietà Terna Rete Italia S.p.A. e deve essere utilizzato esclusivamente dal destinatario in relazione alle finalità per le quali è stato ricevuto. E' vietata qualsiasi forma di riproduzione o di divulgazione senza l'esplicito consenso di Terna Rete Italia S.p.A.

This document contains information proprietary to Terna Rete Italia S.p.A. and it will have to be used exclusively for the purposes for which it has been furnished. Whichever shape of spreading or reproduction without the written permission of Terna Rete Italia S.p.A. is prohibit.