



Autostrada Roma - Fiumicino



Via Portuense



Viale del Lago di Traiano



Via della Pisana



Via di Ponte Galeria



Via Malagrotta

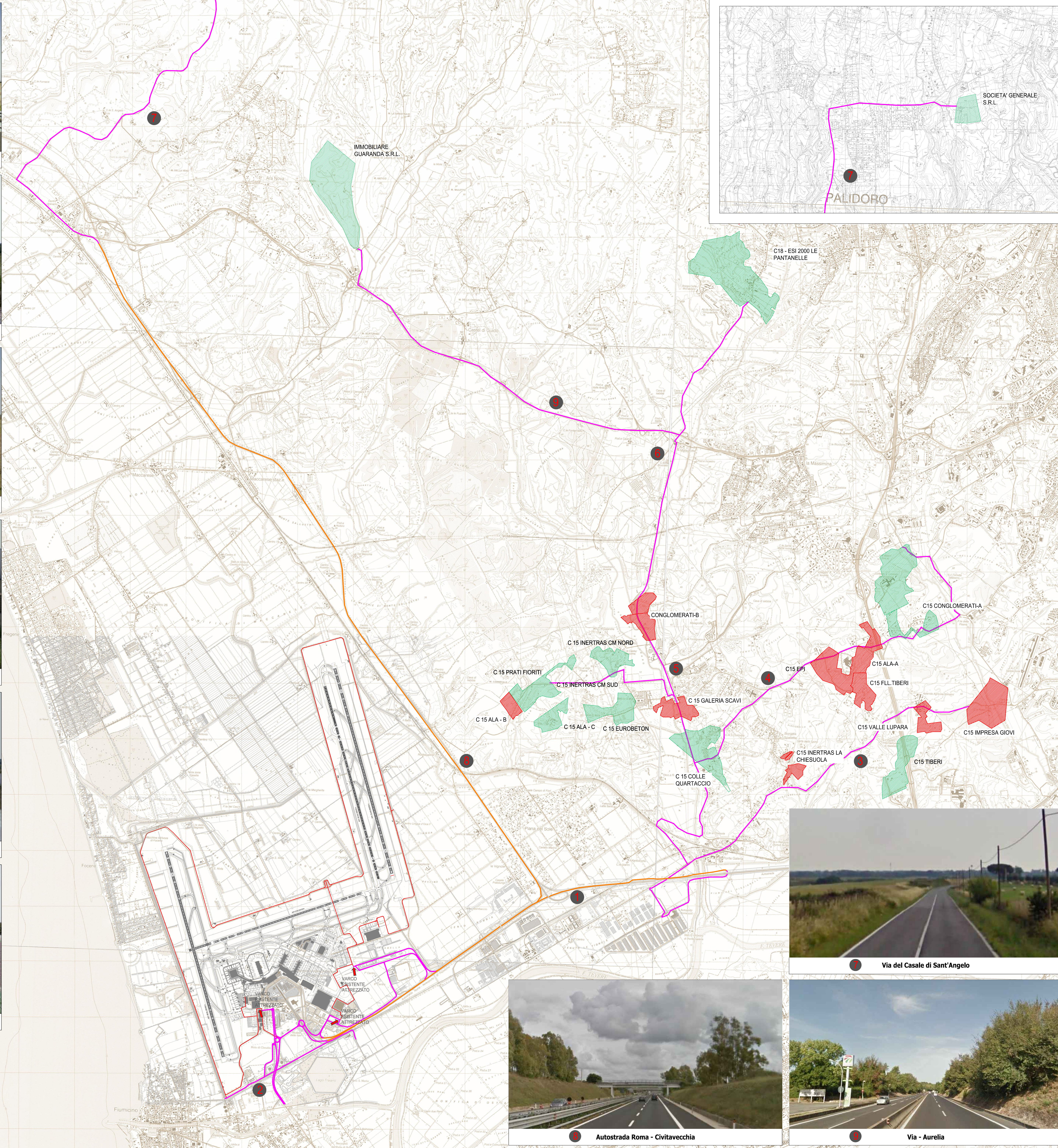

Autostrada Roma - Civitavecchia



Via del Casale di Sant'Angelo



Via - Aurelia

Viabilità di cantiere interna al sedime aeroportuale

- ▬ Piste di cantiere

Viabilità di cantiere esterna al sedime aeroportuale

- ▬ Viabilità principale
- Autostrada Roma-Fiumicino
- Autostrada Roma-Civitavecchia
- Via Aurelia
- ▬ Viabilità secondaria
- Viale del lago di Traiano
- Via Portuense
- Via della Pisana
- Via di Ponte Galeria
- Via Malagrotta
- Via di Casale di Sant'Angelo

Aree estrattive in esercizio

- ▨ Aree estrattive con autorizzazione valida
- ▨ Aree estrattive con autorizzazione in fase di proroga

Stato attività Aree estrattive in esercizio

Denominazione	Sede Cava	Società	Minerale	Volumi residui o giugno 2013	Scadenza autorizzazione	In fase di proroga
C15 ALA - A	Via della Pisana 1205	Ala S.r.l.	Sabbia/ghiaia	135.151	18/02/2013	si
C15 ALA - B	Via del Ponte di Maltonone s.n.c.	Ala S.r.l.	Sabbia/ghiaia	291.235	18/02/2013	si
C15 EPJ	Via della Pisana 1205	Epi S.r.l.	Sabbia/ghiaia	711.459	18/02/2013	si
C15 Eurobeton Monti del Lumacaro	Via Aurano s.n.c.	Eurobeton S.r.l.	Sabbia/ghiaia	1.602.878	11/11/2014	-
C15 Eurobeton Piani di Cuneo	Via Aurano s.n.c.	Eurobeton S.r.l.	Sabbia/ghiaia	1.037.238	07/10/2013	-
C15 Conglomerato	Via Castel Maltonone s.n.c.	Francozzi Cave S.r.l.	Sabbia/ghiaia	161.007	08/04/2013	si
C15 Follati Tiberi	Via Portuense 1160	Follati Tiberi S.a.s.	Sabbia/ghiaia	648.363	18/02/2013	si
C15 Galleria Scavi	Via di Castel Maltonone s.n.c.	Galleria Scavi S.r.l.	Sabbia/ghiaia	390.458	18/02/2013	si
C15 Galleria Scavi Colle Quattaccio	Via di Castel Maltonone s.n.c.	Galleria Scavi S.r.l.	Sabbia/ghiaia	2.376.976	30/06/2021	-
C15 Impresa Giovi	Via Portuense 881	Impresa Giovi S.r.l.	Sabbia/ghiaia	625.652	18/02/2013	si
C15 Inertras Castel Maltonone nord	Via di Castel Maltonone s.n.c.	Inertras S.r.l.	Sabbia/ghiaia	245.289	04/03/2021	-
C15 Inertras Castel Maltonone sud	Via di Castel Maltonone s.n.c.	Inertras S.r.l.	Sabbia/ghiaia	483.434	06/07/2017	-
C15 Inertras La Chiesuola	Via C. Alberto Pterino s.n.c.	Inertras S.r.l.	Sabbia/ghiaia	270.782	30/05/2016	-
C15 Prati Fioriti	Località Valle Sarga s.n.c.	Prati Fioriti S.r.l.	Sabbia/ghiaia	222.373	31/10/2013	si
C15 Tiberi	Via della Magliana 1098	Tiberi S.r.l.	Sabbia/ghiaia	1.958.146	27/07/2016	-
C15 Valle Lupara	Via Portuense 758	Valle Lupara S.r.l.	Sabbia/ghiaia	34.317	18/02/2013	si
C18 Es 2000 Le Pantanelle	Via di Casal Selce, 147/A	Es 2000 S.r.l.	Sabbia/ghiaia	3.136.951	06/05/2019	-
Immobiliare Guaranda s.r.l.	Via Anuro Pompeati Luchini s.r.l.	Immobiliare Guaranda s.r.l.	inerti per rilevati e ds	-	-	-
Società Generale s.r.l.	Via Alipignano	Società Generale s.r.l.	inerti per rilevati e ds	-	-	-

Fonte: "Servizio difesa suolo - Ufficio Cave" del Comune di Roma (aggiornamento Giugno 2013)

ENAC **ADR Aeroporti di Roma**

AEROPORTO LEONARDO DA VINCI DI FIUMICINO - ROMA

Progetto di completamento Fiumicino Sud

Procedura di Verifica di ottemperanza al Decreto n° 236/13 Fase Stralcio Secondo

Progetto 19 - Sistema aerostazioni lato est - Opere di completamento delle infrastrutture landside e airside del sottosistema lato Est: lotto 1 secondo e terzo stralcio strutture, involucro, finiture ed impianti Area Imbarco A ed avamposto del Terminal 1

GESTIONE DEI MATERIALI

PLANIMETRIA DELLE AREE ESTRATTIVE E DEI PERCORSI DI CANTIERE

IL PROGETTISTA SPECIALISTICO Ing. Luisa Bazzicalupo Ord. Ingg. ROMA n. 22885	IL RESPONSABILE INTEGRAZIONE PRESTAZIONI SPECIALISTICHE Ing. Luisa Bazzicalupo Ord. Ingg. ROMA n. 22885 CAPO PROGETTO	IL DIRETTORE TECNICO Ing. Maurizio Fornelli Ord. Ingg. Milano N.16492 RESP. COORDINAMENTO TECNICO E PROGETTI												
<table border="1"> <tr> <th>REDAZIONE PROGETTO</th> <th>COLLEGIO INGENGERI</th> <th>REDAZIONE ELENCO</th> <th>Ordinatore</th> </tr> <tr> <td>Definizione</td> <td>Verifica</td> <td>Definitiva</td> <td>---</td> </tr> <tr> <td>Aut. Ingeg. Roma n. 22885</td> <td>Aut. Ingeg. Roma n. 22885</td> <td>Aut. Ingeg. Roma n. 22885</td> <td>---</td> </tr> </table>			REDAZIONE PROGETTO	COLLEGIO INGENGERI	REDAZIONE ELENCO	Ordinatore	Definizione	Verifica	Definitiva	---	Aut. Ingeg. Roma n. 22885	Aut. Ingeg. Roma n. 22885	Aut. Ingeg. Roma n. 22885	---
REDAZIONE PROGETTO	COLLEGIO INGENGERI	REDAZIONE ELENCO	Ordinatore											
Definizione	Verifica	Definitiva	---											
Aut. Ingeg. Roma n. 22885	Aut. Ingeg. Roma n. 22885	Aut. Ingeg. Roma n. 22885	---											
<table border="1"> <tr> <th>REDAZIONE PROGETTO</th> <th>COLLEGIO INGENGERI</th> <th>REDAZIONE ELENCO</th> <th>Ordinatore</th> </tr> <tr> <td>A783T8</td> <td>DGCE</td> <td>DGEN0711-1</td> <td>---</td> </tr> <tr> <td>Aut. Ingeg. Roma n. 22885</td> <td>Aut. Ingeg. Roma n. 22885</td> <td>Aut. Ingeg. Roma n. 22885</td> <td>---</td> </tr> </table>			REDAZIONE PROGETTO	COLLEGIO INGENGERI	REDAZIONE ELENCO	Ordinatore	A783T8	DGCE	DGEN0711-1	---	Aut. Ingeg. Roma n. 22885	Aut. Ingeg. Roma n. 22885	Aut. Ingeg. Roma n. 22885	---
REDAZIONE PROGETTO	COLLEGIO INGENGERI	REDAZIONE ELENCO	Ordinatore											
A783T8	DGCE	DGEN0711-1	---											
Aut. Ingeg. Roma n. 22885	Aut. Ingeg. Roma n. 22885	Aut. Ingeg. Roma n. 22885	---											
<table border="1"> <tr> <th>RESPONSABILE DIVISIONE PROGETTAZIONE INFRASTRUTTURE AEROPORTUALI</th> <th>PROGETTAZIONE INFRASTRUTTURE DI VOLO</th> <th>SUPPORO SPECIALISTICO</th> <th>REVISIONE</th> </tr> <tr> <td>Ing. Maurizio Marignolo</td> <td>Ing. Sergio Ulivi</td> <td>---</td> <td>---</td> </tr> <tr> <td>---</td> <td>---</td> <td>---</td> <td>---</td> </tr> </table>			RESPONSABILE DIVISIONE PROGETTAZIONE INFRASTRUTTURE AEROPORTUALI	PROGETTAZIONE INFRASTRUTTURE DI VOLO	SUPPORO SPECIALISTICO	REVISIONE	Ing. Maurizio Marignolo	Ing. Sergio Ulivi	---	---	---	---	---	---
RESPONSABILE DIVISIONE PROGETTAZIONE INFRASTRUTTURE AEROPORTUALI	PROGETTAZIONE INFRASTRUTTURE DI VOLO	SUPPORO SPECIALISTICO	REVISIONE											
Ing. Maurizio Marignolo	Ing. Sergio Ulivi	---	---											
---	---	---	---											
<table border="1"> <tr> <th>Nome del Committente</th> <th>Il RESPONSABILE DELL'INIZIATIVA</th> <th>Il RESPONSABILE UNICO DEL PROCEDIMENTO</th> <th>Il RESPONSABILE HOLDER</th> </tr> <tr> <td>Aeroporti di Roma S.p.A.</td> <td>---</td> <td>---</td> <td>---</td> </tr> <tr> <td>---</td> <td>---</td> <td>---</td> <td>---</td> </tr> </table>			Nome del Committente	Il RESPONSABILE DELL'INIZIATIVA	Il RESPONSABILE UNICO DEL PROCEDIMENTO	Il RESPONSABILE HOLDER	Aeroporti di Roma S.p.A.	---	---	---	---	---	---	---
Nome del Committente	Il RESPONSABILE DELL'INIZIATIVA	Il RESPONSABILE UNICO DEL PROCEDIMENTO	Il RESPONSABILE HOLDER											
Aeroporti di Roma S.p.A.	---	---	---											
---	---	---	---											