

- LEGENDA**
- SE Stazione Elettrica
  - Linea progetto valutato
  - Proposta di Variante
  - Sostegni
  - Sostegni\_Variante
  - elettrodotto da demolire
  - sostegni da demolire
  - - - Limite Comunale
- Boschi**
- Aree tutelate per Legge D.Lgs 42/04 art. 142 let. g) Fonte:PUTT/p Puglia - PPTR Puglia
- 300 metri dalla Battigia**
- Aree tutelate per Legge D.Lgs 42/04 art. 142 let. A) Fonte:PUTT/p Puglia - PPTR Puglia
- Fiumi e torrenti**
- Aree tutelate per Legge D.Lgs 42/04 art. 142 let. C) Fonte:PPTR Puglia
- Laghi**
- Aree tutelate per Legge D.Lgs 42/04 art. 142 let. B) Fonte:PPTR Puglia
- Parchi e Riserve Nazionali o Regionali**
- Aree tutelate per Legge D.Lgs 42/04 art. 142 let. F) Fonte:PPTR Puglia
- tratturi**
- 
- Zone di interesse archeologico**
- Aree tutelate per Legge D.Lgs 42/04 art. 142 let. M) Fonte:PPTR Puglia
- BP\_136 - Vincolo paesaggistico diretto**
- Vincolo paesaggistico Diretto D.Lgs 42/04 art.136
- Usi Civici**
- Aree tutelate per Legge D.Lgs 42/04 art. 142 let. H) Fonte:PPTR Puglia

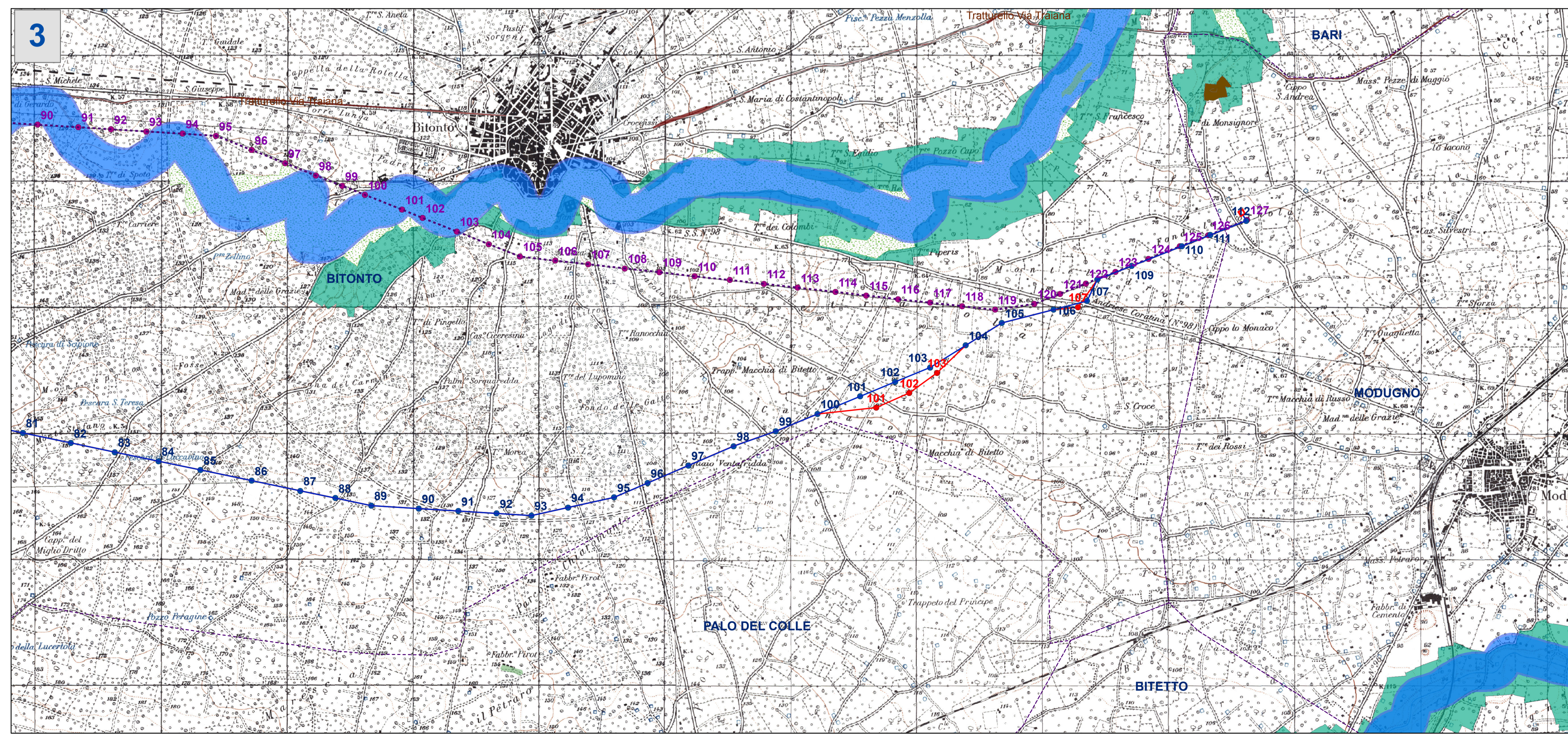
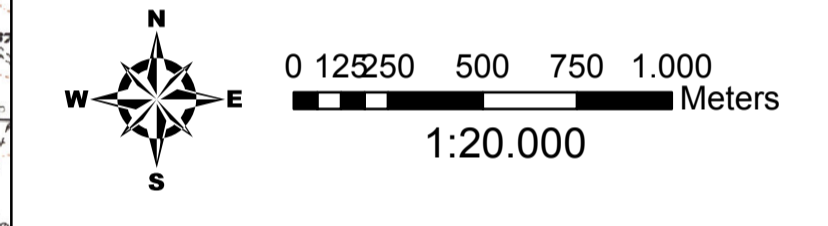

|                              |            |  |           |            |            |           |           |
|------------------------------|------------|--|-----------|------------|------------|-----------|-----------|
| 01                           | 14/07/2017 | APPROFOND. A SEGUITO VERBALE M.A.T.M. DEL 04.07.2017   | INSE srl  | S.Savino   | M. D'Angiò | S.Madonna | A. Limone |
| 00                           | 30/11/2015 | APPROFONDIMENTI A SEGUITO PROCEDIMENTO ID_VIP2811  | INSE srl  | S.Savino   | M. D'Angiò | S.Madonna | A. Limone |
| REV.                         | DATA       | DESCRIZIONE DELLA REVISIONE  | ELABORATO | VERIFICATO | APPROVATO  |           |           |
| TIPOLOGIA DELL'ELABORATO     |            | CODIFICA DELL'ELABORATO  |           |            |            |           |           |
| PROGETTO                     |            | TAV-04b  |           |            |            |           |           |
| WBS:                         |            | ELETTRODOTTO 150 KV CP CORATO - CP BARI IND. 2   |           |            |            |           |           |
| RICAVATO DAL DOC. TERNA      |            | INQUADRAMENTO PAESAGGISTICI VINCOLI DIRETTI 2 e 3  |           |            |            |           |           |
| CLASSIFICAZIONE DI SICUREZZA |            | *Sono possibili, in sede di progetto esecutivo, variazioni di posizione ed altezza dei sostegni* |           |            |            |           |           |
| NOME DEL FILE                |            | SCALA CIO  | FORMATO   | SCALA      | FOGLIO     |           |           |
| TAV04b.dwg                   |            | 1 UNITA=2  | A1        | 1:20000    | 2 / 2      |           |           |

Questo documento contiene informazioni di proprietà Terma S.p.A. e deve essere utilizzato esclusivamente dal destinatario in relazione alla finalità per la quale è stato ricevuto. È vietata qualsiasi forma di riproduzione o di divulgazione senza il scritto consenso di Terma S.p.A. This document contains information proprietary to Terma S.p.A. and it will have to be used exclusively for the purposes for which it has been furnished. Whichever shape of spreading or reproduction without the written permission of Terma S.p.A. is prohibited.