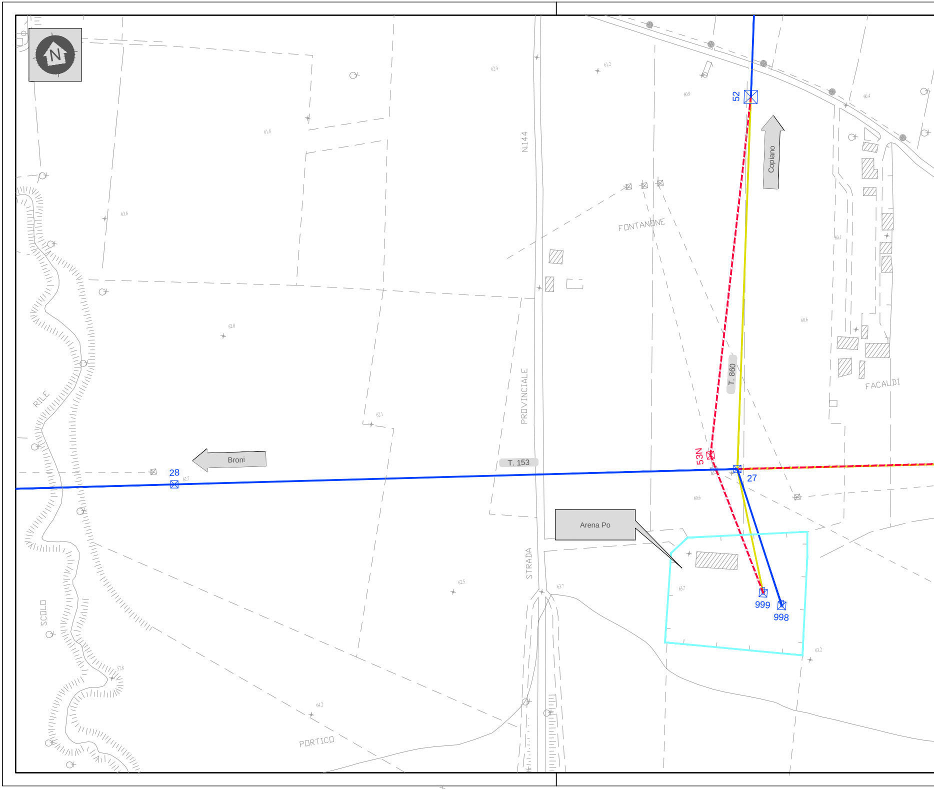
N
Copiano
52
FONTANONE
N.144
FACALDI
T. 860
PROVINCIALE
STRADA
RILE
SCOLO
Broni
28
T. 153
53N
27
Arena Po
999
998
PORTICO

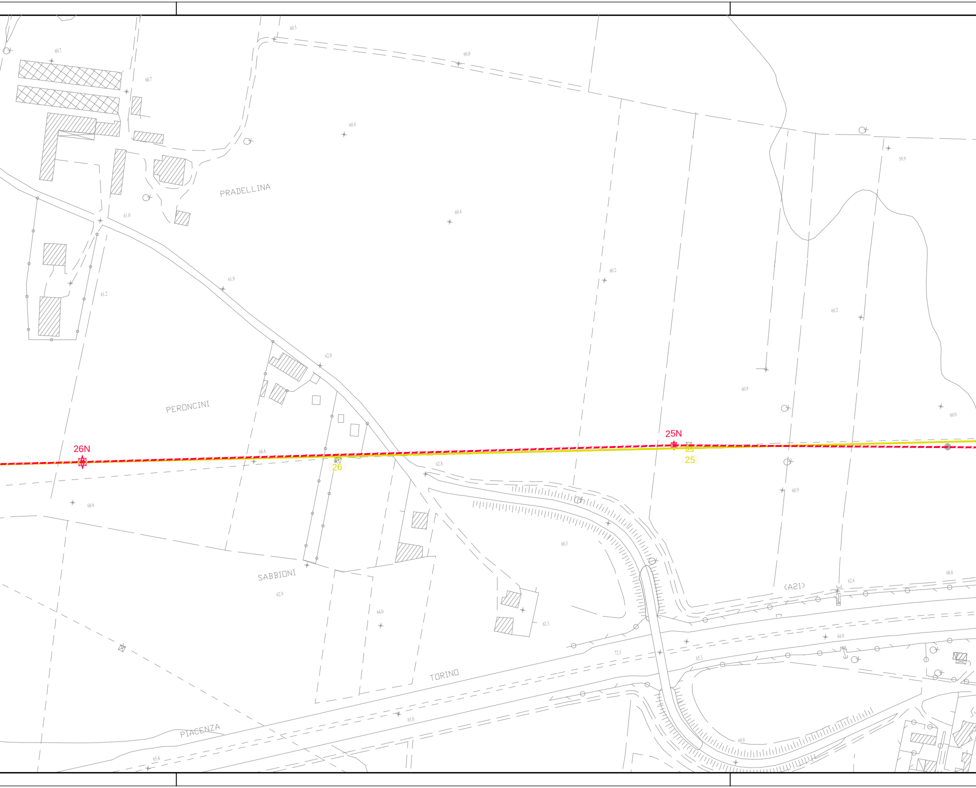
PRADELLINA
PERONCINI
SABBIONI
TORINO
PIACENZA
(A21)
26N
25N
26
25
60.5
60.7
60.7
60.0
60.4
60.4
61.0
61.9
61.2
62.0
60.2
60.2
59.9
60.9
60.0
60.4
62.8
60.6
60.9
68.5
62.9
64.0
62.3
62.4
60.6
64.8
72.3
65.3
65.0
65.4
69.0

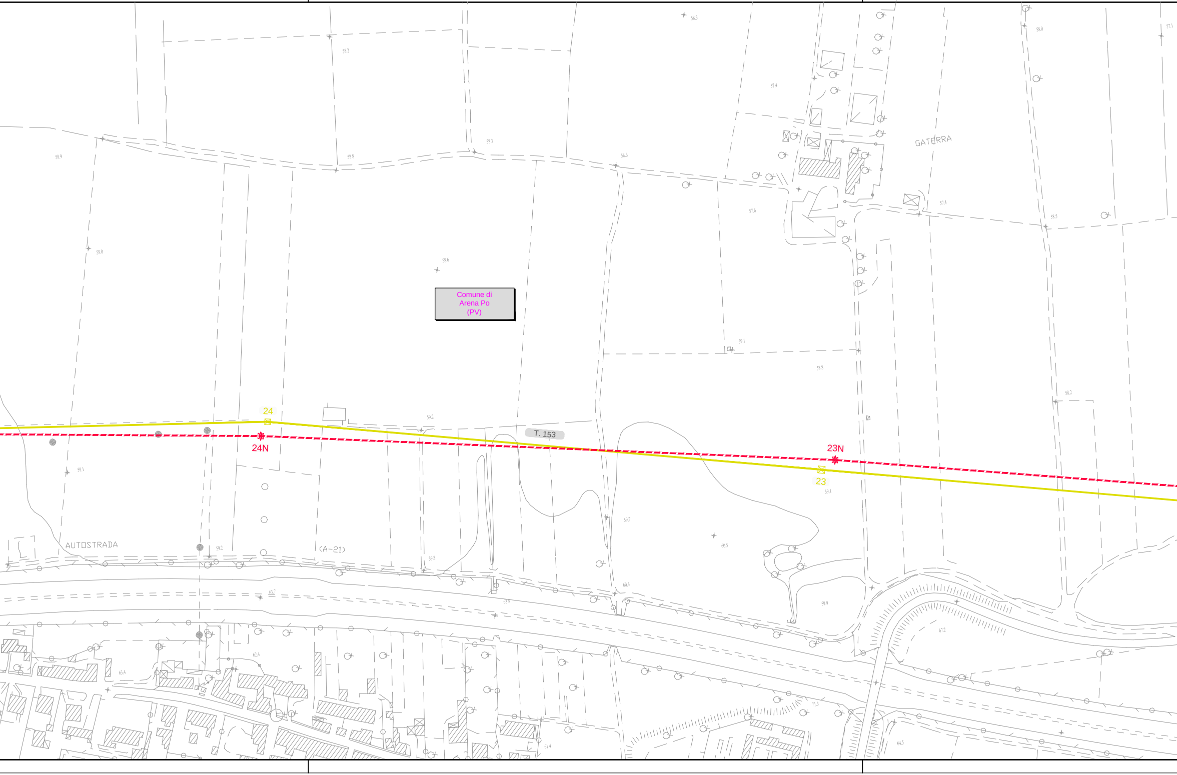
Comune di
Arena Po
(PV)
GATERRA
24
24N
T. 153
23N
23
AUTOSTRADA
(A-21)

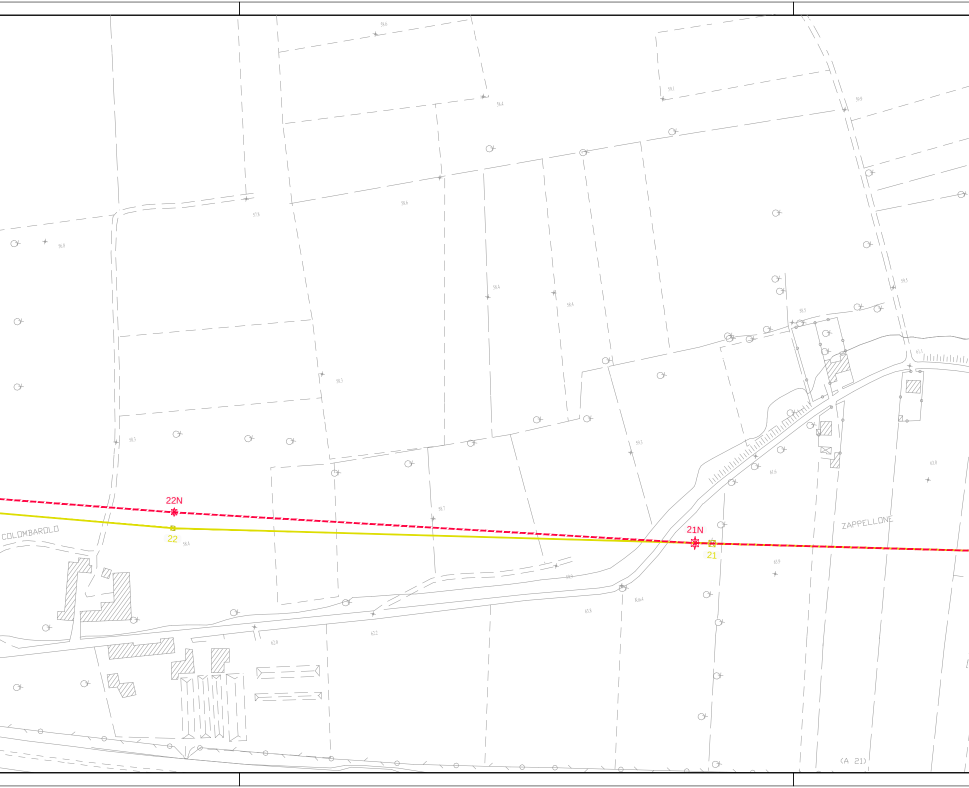
22N
22
21N
21
COLOMBAROLO
ZAPPELLONE
(A 21)
Km.4
58.6
58.4
59.1
59.9
57.8
56.8
58.6
58.4
58.4
59.5
58.5
58.3
58.3
61.1
59.3
61.6
63.0
58.7
58.4
59.9
63.9
63.8
62.2
62.0

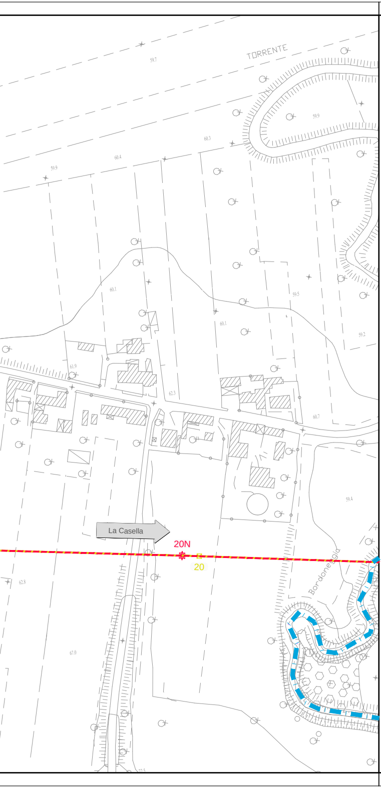
TORRENTE
59.7
59.9
60.3
60.4
59.9
60.1
59.5
60.1
59.2
61.9
62.3
60.7
59.4
La Casella
20N
20
Bordoneggia
62.8
67.0

Legenda

① 🟦	Tratto di linea aerea a 132 kV esistente
① 🟩	Tratto di linea aerea a 220 kV esistente
① 🟥	Tratto di linea aerea in progetto
① 🟨	Tratto di linea aerea in demolizione
① ⬜	Altre linee aeree AT non interessate dall'intervento
▨	Stazioni elettriche esistenti

Confini Amministrativi

▬ · ▬	Confini Comunali
▬ · ▬	Confini Regionali

GEOM. SANTO DONDONI
N. 1015

GEOLINE
MEASUREMENTS
Via Solferino, 8 - 26012 Castelleone (CR)
Tel. 0374 57989 - Fax 0374 358358
C.F.: DND SNT 58R16 C153N - P.IVA: 01485420192
geoline.castelleone@gmail.com

Unità Progettazione Realizzazione Impianti
Il Responsabile
(P. ZANNI)

Rev.	Data	Descrizione della revisione	Elaborato	Verificato	Approvato
-	-	-	-	-	-
00	15/09/2016	Prima emissione	GEOLINE	F. Pedrinazzi	P. Zanni

Terna Rete Italia
TERNA GROUP

Direzione Territoriale Nord Ovest

UPRI

Impianto: Linea AT a Semplice Terna

La Casella - Broni - Arena Po

N.terna: 153

Tensione(kV): 132

Titolo:
Intervento di potenziamento e riassetto della rete a 132 kV tra gli impianti di
La Casella e Castelnuovo previsto dal Piano di Sviluppo della rete
di trasmissione nazionale,
nei comuni di Arena Po, Castel San Giovanni e Sarmato,
in provincia di Pavia e Piacenza.

Progetto definitivo
Aerofotogrammetria

Scale: 1:2000

Ricavato dal doc.:

Files: DE23153D1BBX00003_00_03.dwg

Formato: 2100x297

Foglio: 4 di 4

Identificativo documento: D E 23153D1 B BX 00003

TERNA si riserva a termini di legge la proprieta' di questo documento, con divieto di riprodurlo, di consegnarlo
o di renderlo comunque noto a Terzi senza preventiva autorizzazione.

Progetto:
-
-

Identificativi doc. esterno:
-