







LEGENDA

Elementi di progetto

-  Tratto di linea aerea in progetto
-  Tratto di linea aerea in demolizione
-  Tratto di linea aerea a 132 kV esistente
-  Tratto di linea aerea a 220 kV esistente
-  Altre linee aeree AT non interessate dall'intervento
-  Stazioni elettriche esistenti

Unità Progettazione Realizzazione Impianti.
 Il Responsabile

 (P. ZANNI)

REVISIONI					
	00	30/05/2016	Prima emissione	A.Molino - L.Morra Al Engineering	C. Darida UPRI/AUT
N.	DATA	DESCRIZIONE	ELABORATO	VERIFICATO	APPROVATO

	CODIFICA DELL'ELABORATO			
	DE23153D1BBX00107			
PROGETTO	TITOLO			
RICAVATO DAL DOC. TERNA	Intervento di potenziamento e riassetto della rete a 132 kV tra gli impianti di La Casella e Castelnuovo nei Comuni di Arena Po (PV), Castel San Giovanni (PC) e Sarmato (PC)			
CLASSIFICAZIONE DI SICUREZZA	Pianificazione Comunale - Vincoli			
NOME DEL FILE	SCALA CAD	FORMATO	SCALA	FOGLIO
DE23153D1BBX00107.dwg	1 unità = 1 mt.	A3	1: 10.000	1 / 7

Questo documento contiene informazioni di proprietà Terna S.p.A. e deve essere utilizzato esclusivamente dal destinatario in relazione alle finalità per le quali è stato ricevuto. E' vietata qualsiasi forma di riproduzione o di divulgazione senza l'esplicito consenso di Terna S.p.A.

This document contains information proprietary to Terna S.p.A. and it will have to be used exclusively for the purposes for which it has been furnished. Whichever shape of spreading or reproduction without the written permission of Terna S.p.A. is prohibit.

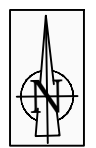

<p>STRUMENTI DI ATTUAZIONE DEL P.R.G.</p> <p>Aree sottoposte a Piano generale di zona (P.Z.), a Piano generale territoriale (P.T.), a Studi di fattibilità (P.F.) (art. 6 punti 1/3)</p> <p>----- Aree sottoposte a Piano urbanistico preventivo (art. 6 punto 4) 1 = Approvato, 2 = di nuova formazione pe = Piano per l'edilizia economica e popolare, pi = Piano per gli insediamenti produttivi, pc = Piano particolareggiato di iniziativa pubblica, pp=privata, pr=Piano di recupero di iniziativa pubblica o privata</p> <p>----- Aree sottoposte a Piani agricoli di sviluppo aziendale e interaziendale di iniziativa privata (art. 6 punto 5)</p> <p>----- Aree sottoposte a Programma di intervento unitario (art. 6 punto 6) 1 = Approvato, 2 = Di nuova formazione</p> <p>----- Aree sottoposte a Progetto unitario (art. 6 punto 7)</p> <p>----- Perimetri dei Complessi tipologici (art. 12 punto 1)</p> <p>----- Interventi edilizi diretti (art. 6 punti 8/11)</p> <p>FUNZIONI INSEDIABILI.</p> <p>Categoria residenziale, categoria alberghiera, categoria terziaria, categoria produttiva, categoria agricola (art. 7)</p> <p>ZONE PER ATTREZZATURE PUBBLICHE, SERVIZI SOCIALI E DI INTERESSE GENERALE</p> <p>I = Istruzione, C = Attrezzature di interesse comune, R = Servizi religiosi, V = Spazi di verde pubblico, per il gioco e per lo sport, P = Parcheggi pubblici, G = Attrezzature di interesse urbano (art. 9 punti 1/5)</p> <p>----- Zone destinate alla viabilità (art. 9 punto 6)</p> <p>>>>> Tratti viari da potenziare (art. 9 punto 6)</p> <p>----- Zone ferroviarie (art. 9 punto 7)</p> <p>INSEDIAMENTI DI VECCHIO IMPIANTO</p> <p>----- Insediamenti storici (art. 12 punto 1)</p> <p>----- Edilizia urbana (art. 12 punto 2)</p> <p>----- Agglomerazioni edilizie (art. 12 punto 3)</p> <p>----- Complessi agricoli (art. 12 punto 4)</p> <p>----- Aziende rurali funzionanti (art. 12 punto 5)</p> <p>ZONE DI IMPIANTO RECENTE</p> <p>----- Zone di completamento residenziale (1) saturate e (2) di saturazione (art. 13 punto 1)</p> <p>----- Zone di completamento terziario (art. 13 punto 2)</p> <p>----- Zone di completamento produttivo (art. 13 punto 3) V</p> <p>----- Zone di completamento dei servizi (art. 13 punto 4)</p> <p>ZONE DI NUOVO IMPIANTO</p> <p>----- Zone di espansione residenziale (1) di tipo A e (2) di tipo B (art. 14 punto 1)</p> <p>----- Zone di espansione produttiva (art. 14 punto 2)</p> <p>----- Zone di espansione dei servizi (art. 14 punto 3)</p> <p>----- Zone di espansione terziaria (art. 14 punto 4)</p> <p>ZONE DESTINATE ALL'USO AGRICOLO</p> <p>----- Zone destinate all'uso agricolo per costruzioni rurali ad uso abitazione, di servizio, destinate all'allevamento aziendale e/o interaziendale, alla lavorazione, prima trasformazione, conservazione ed alienazione di prodotti dell'azienda agricola (art. 15)</p>	<p>VINCOLI E LIMITAZIONI ALL'EDIFICABILITA</p> <p>----- Acque pubbliche (art. 16 punto 1)</p> <p>----- Edifici di interesse storico-artistico (art. 16 punto 2)</p> <p>----- Zone sottoposte a vincoli paesaggistici (art. 16 punto 3)</p> <p>----- Fasce di rispetto ai pozzi idrici comunali: (1) Zona di tutela assoluta, (2) Zona di rispetto (art. 16 punto 4)</p> <p>+++++ Zone di rispetto ai cimiteri (art. 16 punto 5)</p> <p>----- Struttura a rete (art. 16 punto 6)</p> <p>----- Fasce di rispetto alle sedi ferroviarie (art. 16 punto 7)</p> <p>----- Fasce di rispetto stradale (art. 16 punto 8)</p> <p>----- Distanze dalle strade nei centri abitati (art. 16 punto 9)</p> <p>----- Distanze fra i fabbricati e dai confini di proprietà e di zona (art. 16 punto 10)</p> <p>----- Zone di rispetto all'abitato (art. 16 punto 11)</p> <p>----- Attività insalubri (art. 16 punto 12)</p> <p>----- Parcheggi di pertinenza (art. 16 punto 13)</p> <p>----- Attrezzamento delle pertinenze (art. 16 punto 14)</p> <p>----- Aree pertinenziali (art. 16 punto 15)</p> <p>----- Aree per distribuzione carburante (art. 16 punto 16)</p> <p>TUTELA DELLE EMERGENZE NATURALISTICHE, MORFOLOGICHE E TESTIMONIALI</p> <p>-----E7----- Filari, macchie golenali e alberature spondali (art. 20 punto 1)</p> <p>-----E8----- Argini artificiali (art. 20 punto 2)</p> <p>-----E9----- Ripe d'alveo e paleorie (art. 20 punto 3)</p> <p>E10 Sorgive e lagoni d'accumulo (art. 20 punto 4)</p> <p>TUTELA DEL TERRITORIO EXTRAURBANO</p> <p>----- Alvei attivi comprensivi delle zone inondabili di piena ordinaria del Po e del Tidone (art. 21 punto 1)</p> <p>----- Aree inondabili nel caso di piene straordinarie del Po e del Tidone (art. 21 punto 2)</p> <p>----- Δ1 Δ2 Corsi d'acqua secondari ad andamento (1) prevalentemente artificializzato o (2) scarsamente modificato (art. 21 punto 3)</p> <p>----- Zone a falda freatica alta (art. 21 punto 4)</p> <p>----- Zone per attività estrattive (art. 21 punto 5)</p> <p>E11 Vasche di lagunaggio artificiali (art. 21 punto 6)</p> <p>----- Zone interessate da attività di smaltimento e stoccaggio dello stabilimento Eridania (art. 21 punto 7)</p> <p>----- Aree per stoccaggio inerti (art. 21 punto 9)</p> <p>SALVAGUARDIA DEL PAESAGGIO</p> <p>●●●IN●●● Conservazione degli ambiti di interesse naturalistico (art. 22 punto 1)</p> <p>●●AF●● Tutela degli ambiti fluviali (art. 22 punto 2)</p> <p>●●ZU●● Riqualificazione delle zone umide (art. 22 punto 3) V</p> <p>●●IA●● Tutela delle zone di interesse ambientale (art. 22 punto 4)</p> <p>●●TI●● Tutela dei corpi idrici superficiali e sotterranei (art. 22 punto 5)</p>
---	---

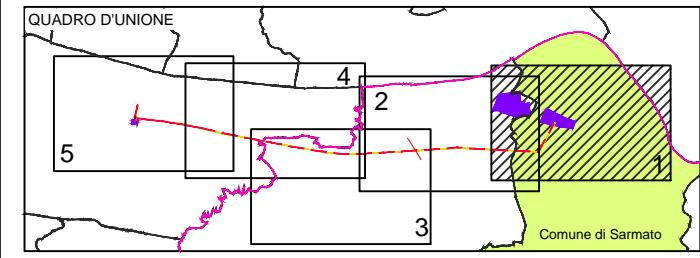

0	N.	DATA	30/05/2016
---	----	------	------------



TITOLO		
Intervento di potenziamento e riassetto della rete a 132 kV tra gli impianti di La Casella e Castelnuovo nei Comuni di Arena Po (PV), Castel San Giovanni (PC) e Sarmato (PC)		
Pianificazione Comunale - Vincoli		
CODIFICA DELL'ELABORATO	FOGLIO	SEGUE FG.
DE23153D1BBX00107	2	7

PIANO STRUTTURALE COMUNALE DI CASTEL SAN GIOVANNI (approvato con Delibera C.C. n.27 del 12/07/2012)

BENI CULTURALI IMMOBILI SOTTOPOSTI ALLE DISPOSIZIONI DI TUTELA del D.Lgs.42/2004 - Parte Seconda

- ★ Beni architettonici di proprietà di enti pubblici e/o religiosi vincolati ope legis - art. 53 N.T.S.
- ☆ Beni architettonici soggetti a dichiarazione di tutela ai sensi del D.Lgs.42/2004 Parte Seconda - art. 53 N.T.S.

BENI CULTURALI IMMOBILI SOTTOPOSTI ALLE DISPOSIZIONI DI TUTELA del D.Lgs.42/2004 - Parte Terza

- ~ Fiumi, torrenti e corsi d'acqua pubblici e relative sponde o piedi degli argini - art. 37 N.T.S.
- ~ Sistema forestale e boschivo - art. 37 N.T.S.
- ~ Fiumi, torrenti, corsi d'acqua iscritti negli elenchi previsti dal TU - art. 37 N.T.S.
- ~ Ambiti nei quali il vincolo paesaggistico non trova applicazione - art. 37 N.T.S.

TUTELE PAESAGGISTICO AMBIENTALI

- Risorgivo - art. 21 N.T.S.
- Zona umida di Bardonegga - art. 42 N.T.S.
- Siepi e filari - art. 39 N.T.S.
- Progetto di tutela recupero e valorizzazione - art. 39 N.T.S.
- Fascia di integrazione fluviale - art. 39 N.T.S.
- Fascia di tutela delle risorgive - art. 42 N.T.S.
- Area di progetto (Settore pianiziale di Fontana Pradosa)
- Rete natura 2000 - art. 47 N.T.S.
- Sistema dei crinali e sistema collinare - art. 39 N.T.S.

TUTELE STORICO-CULTURALI

- ▼ Guado - art. 54 N.T.S.
- ▽ Ponte - art. 54 N.T.S.
- ▲ Ritrovamenti archeologici - art. 55 N.T.S.
- Elementi della struttura centuriata. Elementi localizzati - art. 55 N.T.S.
- Viabilità storica - art. 54 N.T.S.
- Patrimonio edilizio extraurbano di interesse storico, culturale e testimoniale - art. 56 N.T.S.

CARTOGRAFIA DI BASE

- Perimetro del centro abitato
- Territorio urbanizzato
- Territorio urbanizzabile
- Urbanizzato extracomunale
- Contini comunali

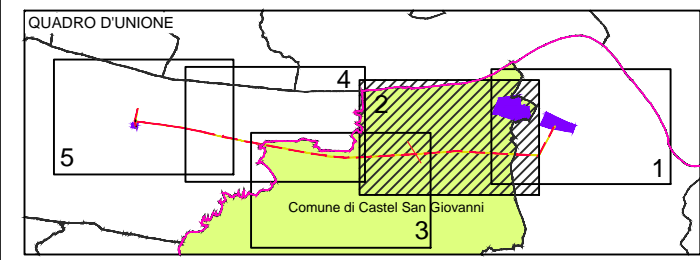
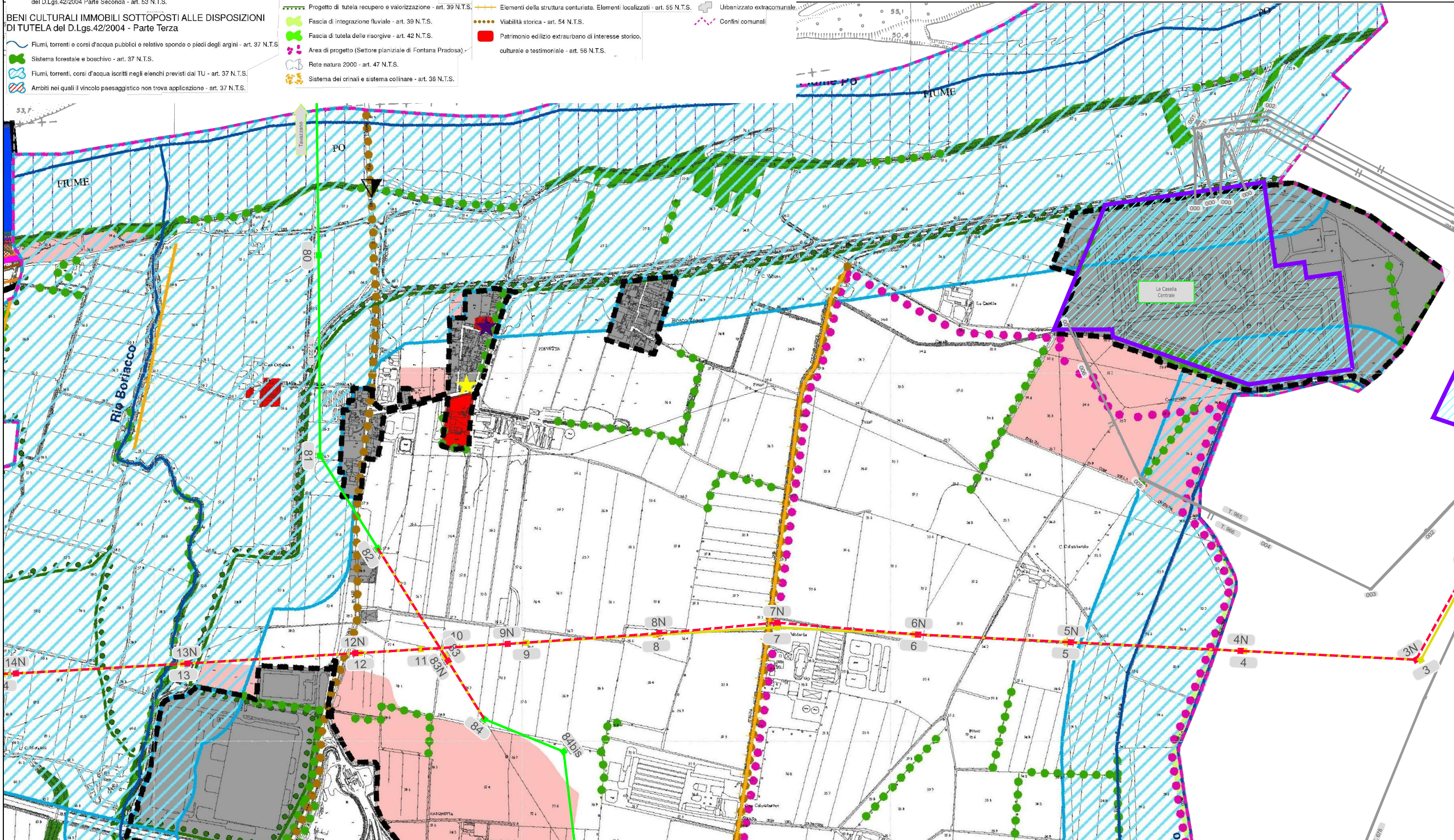

REVISIONI DEL FOGLIO		Terna Rete Italia TERNA GROUP	
N.	DATA	AI ENGINEERING	
0	30/05/2016		

TITOLO		
Intervento di potenziamento e riassetto della rete a 132 kV tra gli impianti di La Casella e Castelnuovo nei Comuni di Arena Po (PV), Castel San Giovanni (PC) e Sarmato (PC) Pianificazione Comunale - Vincoli		
CODIFICA DELL'ELABORATO	FOGLIO	SEGUE FG.
DE23153D1BBX00107	3	7

PIANO STRUTTURALE COMUNALE DI CASTEL SAN GIOVANNI (approvato con Delibera C.C. n.27 del 12/07/2012)

BENI CULTURALI IMMOBILI SOTTOPOSTI ALLE DISPOSIZIONI DI TUTELA del D.Lgs.42/2004 - Parte Seconda

- ★ Beni architettonici di proprietà di enti pubblici e/o religiosi vincolati ope legis - art. 53 N.T.S.
- ★ Beni architettonici soggetti a dichiarazione di tutela ai sensi del D.Lgs.42/2004 Parte Seconda - art. 53 N.T.S.

BENI CULTURALI IMMOBILI SOTTOPOSTI ALLE DISPOSIZIONI DI TUTELA del D.Lgs.42/2004 - Parte Terza

- ~ Fiumi, torrenti e corsi d'acqua pubblici e relative sponde o piedi degli argini - art. 37 N.T.S.
- ~ Sistema forestale e boschivo - art. 37 N.T.S.
- ~ Fiumi, torrenti, corsi d'acqua iscritti negli elenchi previsti dal TU - art. 37 N.T.S.
- ~ Ambiti nei quali il vincolo paesaggistico non trova applicazione - art. 37 N.T.S.

TUTELE PAESAGGISTICO AMBIENTALI

- Risorgive - art. 21 N.T.S.
- Zona umida di Bardoneglia - art. 42 N.T.S.
- Siepi e filari - art. 39 N.T.S.
- Progetto di tutela recupero e valorizzazione - art. 39 N.T.S.
- Fascia di integrazione fluviale - art. 39 N.T.S.
- Fascia di tutela delle risorgive - art. 42 N.T.S.
- Area di progetto (Settore pianiziale di Fontana Pradosa) - art. 42 N.T.S.
- Rete natura 2000 - art. 47 N.T.S.
- Sistema dei crinali e sistema collinare - art. 39 N.T.S.

TUTELE STORICO-CULTURALI

- ▼ Guado - art. 54 N.T.S.
- ▽ Ponte - art. 54 N.T.S.
- ▲ Ritrovamenti archeologici - art. 55 N.T.S.
- Elementi della struttura centuriata, Elementi localizzati - art. 55 N.T.S.
- Viabilità storica - art. 54 N.T.S.
- Patrimonio edilizio extraurbano di interesse storico, culturale e testimoniale - art. 56 N.T.S.

CARTOGRAFIA DI BASE

- Perimetro del centro abitato
- Territorio urbanizzato
- Territorio urbanizzabile
- Urbanizzato extracomunale
- Contorni comunali

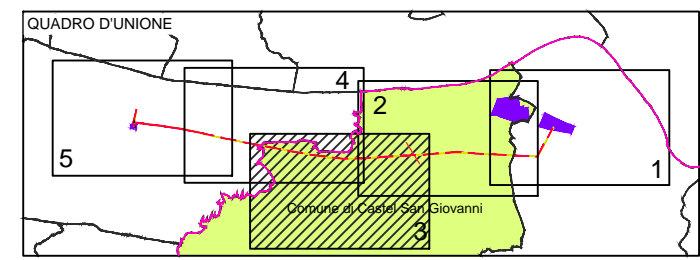
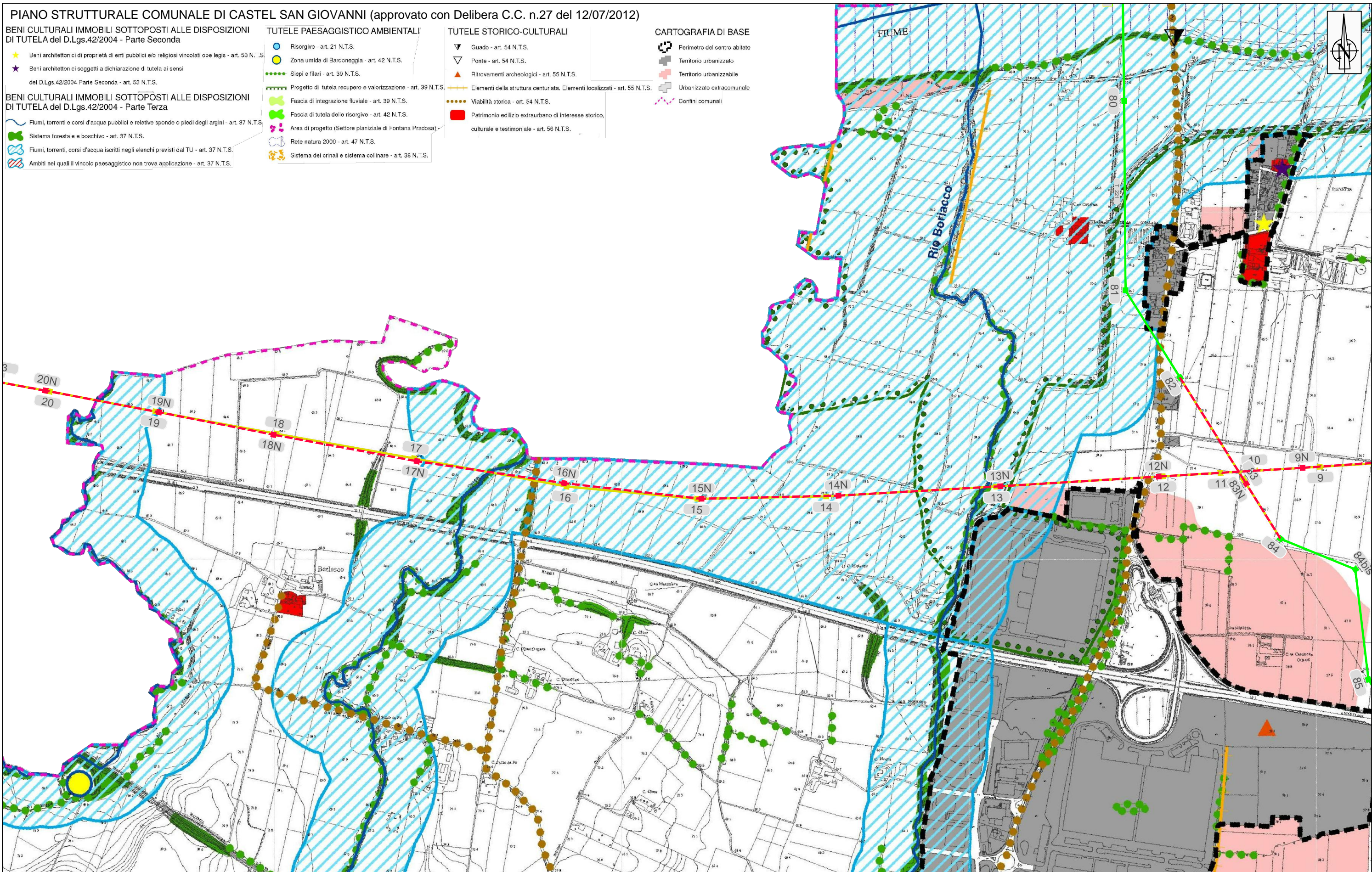

REVISIONI DEL FOGLIO		Terna Rete Italia TERNA GROUP		TITOLO	
N.	DATA	Intervento di potenziamento e riassetto della rete a 132 kV tra gli impianti di La Casella e Castelnuovo nei Comuni di Arena Po (PV), Castel San Giovanni (PC) e Sarmato (PC)		Pianificazione Comunale - Vincoli	
0	30/05/2016	CODIFICA DELL'ELABORATO		FOGLIO	SEGUE FG.
		DE23153D1BBX00107		4	7



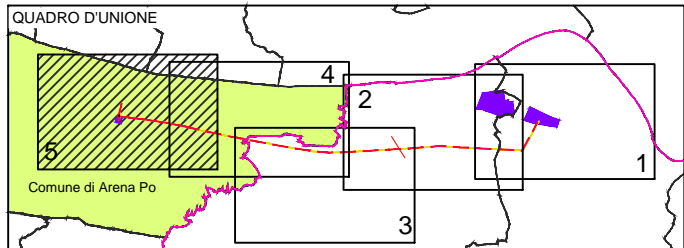
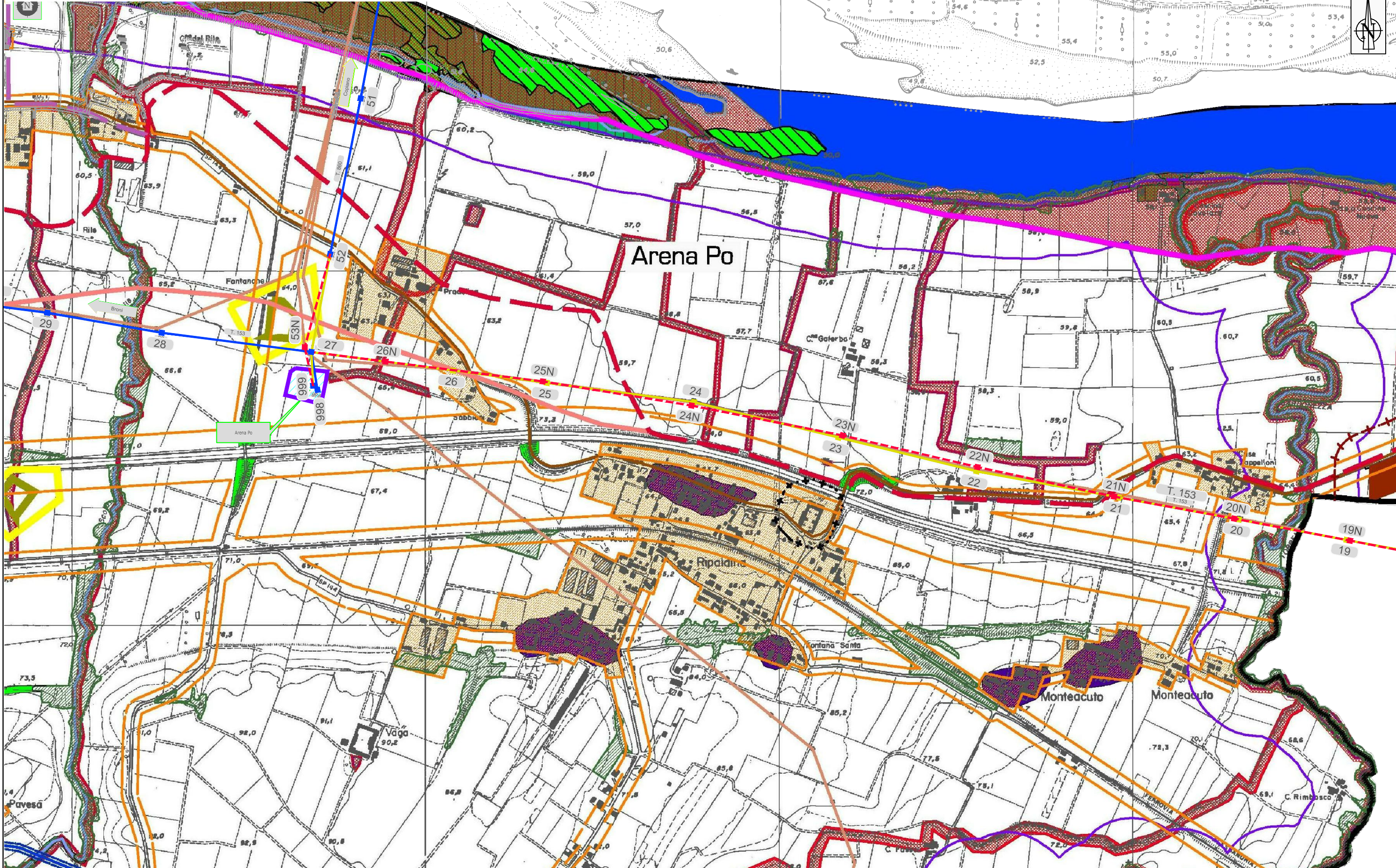

								TITOLO		
								Intervento di potenziamento e riassetto della rete a 132 kV tra gli impianti di La Casella e Castelnuovo nei Comuni di Arena Po (PV), Castel San Giovanni (PC) e Sarmato (PC)		
								Pianificazione Comunale - Vinci		
								CODIFICA DELL'ELABORATO	FOGLIO	SEGUE FG.
								DE23153D1BBX00107	7	7



REVISIONI DEL FOGLIO

N.	DATA
0	30/05/2016