

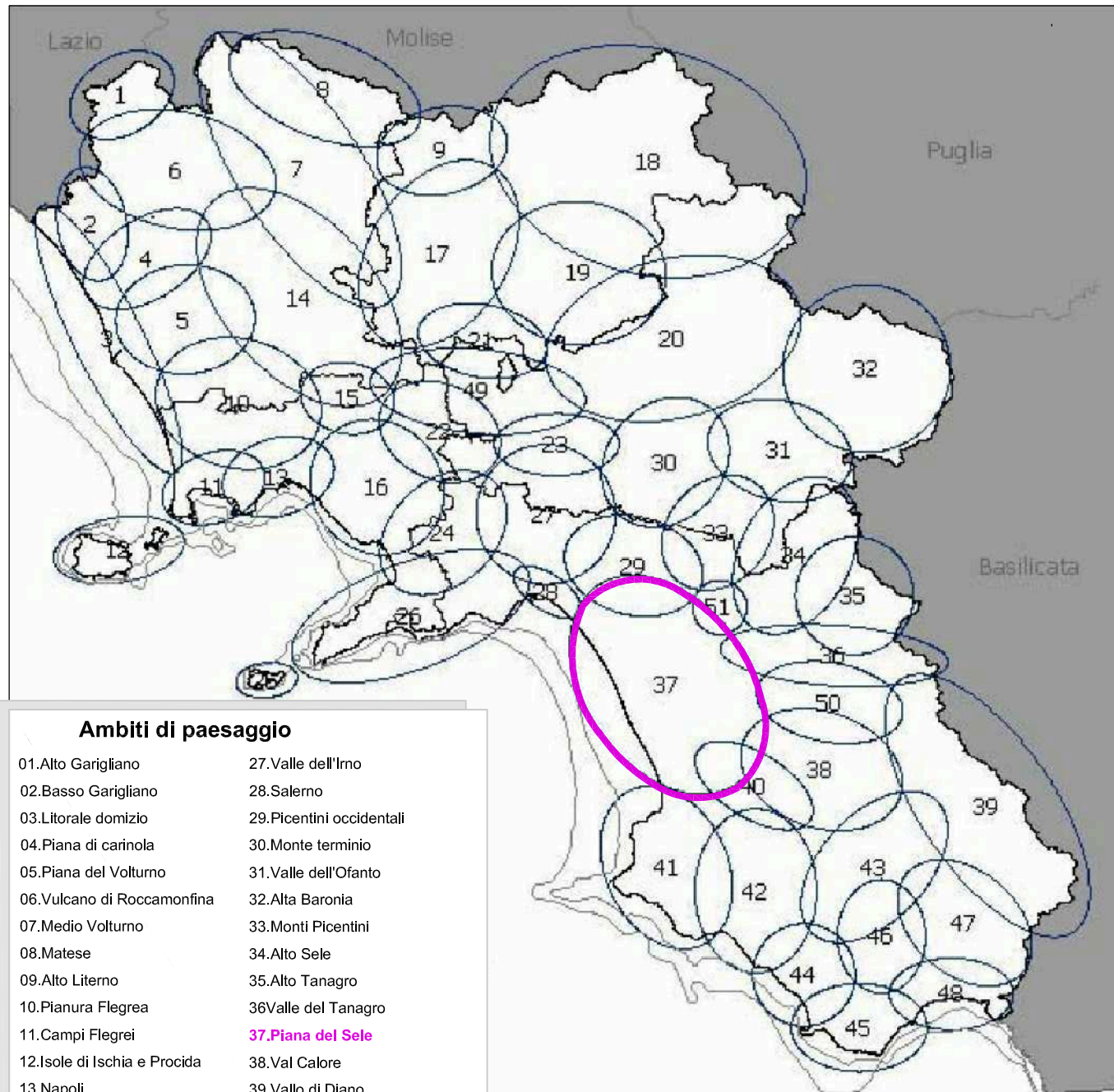

# Anas SpA

Direzione Centrale Progettazione

## A2 - AUTOSTRADA MEDITERRANEA ADEGUAMENTO SVINCOLO DI EBOLI AL KM 30+000 PROGETTO PRELIMINARE STUDIO PRELIMINARE AMBIENTALE



### Ambiti di paesaggio

- |   |                                    |
|---|------------------------------------|
| 01. Alto Garigliano                     | 27. Valle dell'Irno                |
| 02. Basso Garigliano                    | 28. Salerno                        |
| 03. Litorale domizio                    | 29. Picentini occidentali          |
| 04. Piana di carinola                   | 30. Monte terminio                 |
| 05. Piana del Volturno                  | 31. Valle dell'Ofanto              |
| 06. Vulcano di Roccamonfina             | 32. Alta Baronìa                   |
| 07. Medio Volturno                      | 33. Monti Picentini                |
| 08. Matese                              | 34. Alto Sele                      |
| 09. Alto Lirno                          | 35. Alto Tanagro                   |
| 10. Pianura Flegrea                     | 36. Valle del Tanagro              |
| 11. Campi Flegrei                       | <b>37. Piana del Sele</b>          |
| 12. Isole di Ischia e Procida           | 38. Val Calore                     |
| 13. Napoli                              | 39. Vallo di Diano                 |
| 14. Casertano                           | 40. Dorsale del Chianello          |
| 15. Acerrano                            | 41. Monte Stella                   |
| 16. Vesuvio                             | 42. Valle dell'Alento              |
| 17. Taburno e Valle telesina            | 43. Massiccio del Gelbison Cervati |
| 18. Fortore e Tammaro                   | 44. Pisciotano                     |
| 19. Beneventano                         | 45. Bulgheria                      |
| 20. Collina dell'Ufita                  | 46. Alto Mingardo                  |
| 21. Valle Caudina                       | 47. Alto Bussento                  |
| 22. Nolano                              | 48. Golfo di Policastro            |
| 23. Conca dell'Avellino                 | 49. Partenio                       |
| 24. Piana del Sarno                     | 50. Alburni                        |
| 25. Capri                               | 51. Valle di Campagna              |
| 26. C. Amalfitana, Sorrentina e Lattari |                                    |



### Strutture storico - archeologiche

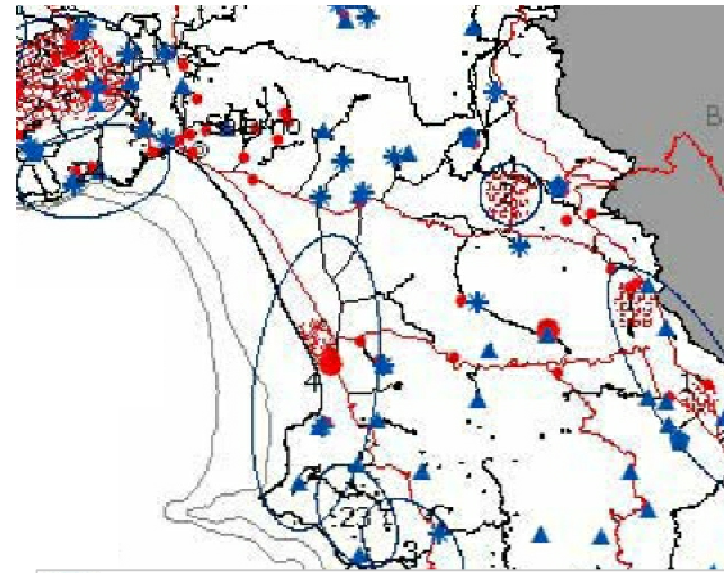

- Ambiti di paesaggio archeologici**
- Beni storici extraurbani**
- CATEGORIA
- Architettura difensiva
  - Architettura religiosa
  - Architettura residenziale
  - Opifici e infrastrutture
- Siti archeologici**
- RILEVANZA
- di grande rilievo
  - di medio rilievo
- Centurazioni romane**
- tracciati rinvenuti
  - tracciati ipotetici
- Strade 1886
- Strade romane
- Persistenze

### Sistemi del territorio rurale e aperto

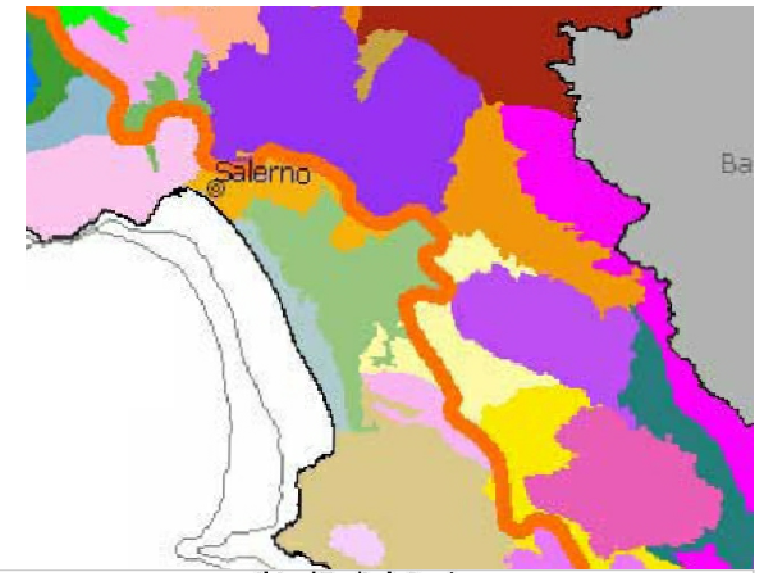

- Sistemi Territorio Rurale**
- Ambito di individuazione della fascia costiera regionale
- |   |  |   |
|---|--|---|
| 1 - Massiccio del Matese                            | 20 - Colline del Sebato e del Calore Beneventano | 39 - Valle del Solofrana e dell'Irno                      |
| 2 - Monte Taburno-Campossuro                        | 21 - Colline del Calore Irpino e dell'Ufita      | <b>40 - Piana del Sele</b>                                |
| 3 - Monti Picentini                                 | 22 - Colline dell'Ofanto                         | 41 - Mada Valle del Volturno                              |
| 4 - Monte Marzano e dorsale della Maddalena         | 23 - Conca di Avellino                           | 42 - Piana di Monteverna                                  |
| 5 - Massiccio degli Alburni                         | 24 - Colline della Bassa Irpinia                 | 43 - Valle Caudina  |
| 6 - Complesso dei Cervati                           | 25 - Colline del Tanagro e dell'Alto Sele        | 44 - Vallo di Diano                                       |
| 7 - Rilievi montani dell'alto Tammaro               | 26 - Conca di Montella e Bagnoli Irpino          | 45 - Pianura del Garigliano                               |
| 8 - Monti Gelbison e Centaurino                     | 27 - Colline di Salerno ed Eboli                 | 46 - Pianura del Basso Volturno                           |
| 9 - Monti Tifatini e Monte Maggiore                 | 28 - Colline del Calore Lucano                   | 47 - Pianura dei Regi Legni                               |
| 10 - Monte Massico                                  | 29 - Colline costiere del Cilento                | 48 - Pianura del Sebato                                   |
| 11 - Monti di Avella, Montevergine e Pizzo d'Alvano | 30 - Colline del Cilento interno                 | 49 - Pianura del Sarno                                    |
| 12 - Monti Vesole e Soprano                         | 31 - Vulcano di Roccamonfina                     | 50 - Pianura costiera del Garigliano                      |
| 13 - Rilievi della penisola Sorrentina-Amalfitana   | 32 - Campi Flegrei                               | 51 - Pianura costiera del Volturno e del litorale Flegreo |
| 14 - Monte Stella                                   | 33 - Somma-Vesuvio                               | 52 - Pianura costiera del Sarno                           |
| 15 - Monte Bulgheria                                | 34 - Pianura del Roccamonfina                    | 53 - Pianura costiera del Sele                            |
| 16 - Colline dell'Alto Tammaro e Fortore            | 35 - Pianura Casertana                           | 54 - Isola di Procida                                     |
| 17 - Colline dell'Alta Irpinia                      | 36 - Pianura Flegrea                             | 55 - Isola d'Ischia                                       |
| 18 - Colline del Medio Volturno                     | 37 - Pianura Vesuviana                           |   |
| 19 - Valle Telesina                                 | 38 - Pianura Nolana, Vallo di Lauro e Balanese   |   |

### Risorse Naturalistiche e agroforestali

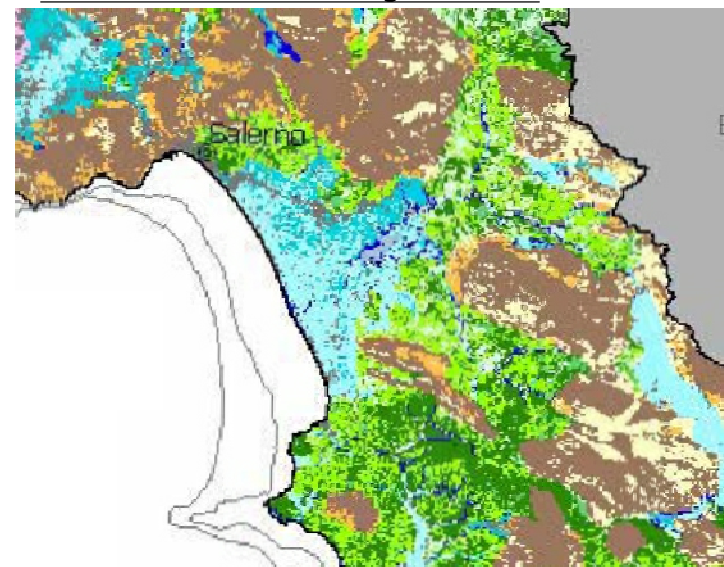

- |  |  |
|--|--|
| A1-Aree forestali dei rilievi montani  | C3-Mosaici agricoli ed agroforestali dei rilievi vulcanici, ed aree agricole a più elevata complessità strutturale |
| A2-Praterie dei rilievi montani  | D1-Aree forestali della pianura  |
| A3-Mosaici agricoli ed agroforestali dei rilievi montani ed aree agricole a più elevata complessità strutturale    | D2-Prateria della pianura  |
| B1-Aree forestali dei rilievi collinari  | D3-Aree agricole della pianura   |
| B2-Praterie dei rilievi collinari  | D4-Mosaici agricoli della pianura ed aree agricole a più elevata complessità strutturale                           |
| B3-Aree agricole dei rilievi collinari   | E-Ambiti a più indiretta influenza dei sistemi urbani e della rete infrastrutturale                                |
| B4-Mosaici agricoli ed agroforestali dei rilievi collinari, ed aree agricole a più elevata complessità strutturale | F-Spiagge  |
| C1-Aree forestali dei rilievi vulcanici  | G-Corpi idrici   |
| C2-Praterie dei rilievi vulcanici  |  |

## QUADRO DI RIFERIMENTO PROGRAMMATICO STRALCIO DEI PIANI TERRITORIALI - PTR CAMPANIA): AMBITI DI PAESAGGIO

cod. elaborato :  
T00IA11AMBCT01\_A  
file :  
T00IA11AMBCT01\_A.dwg

tavola: 1/1  
scala: ---