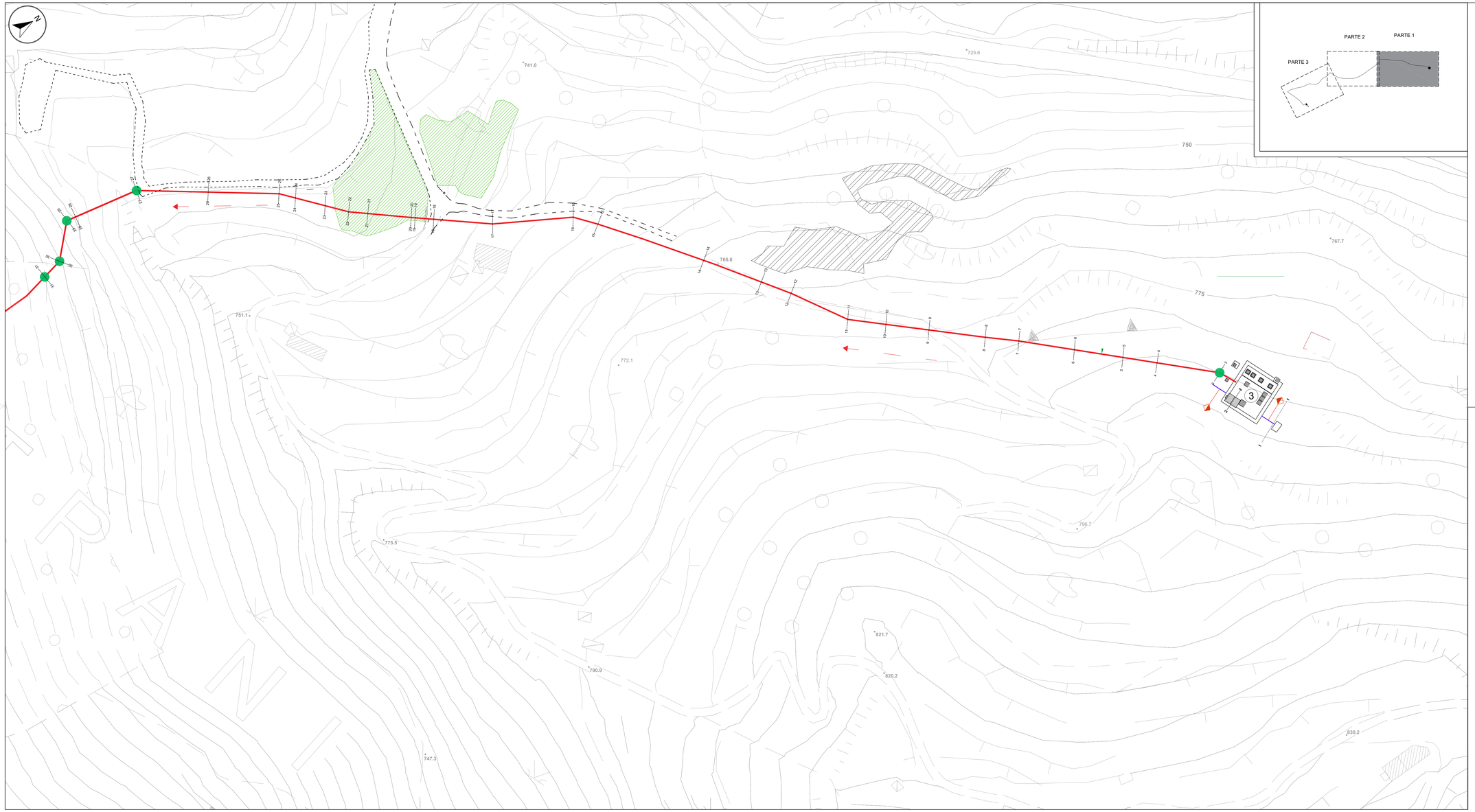

LEGENDA Condotte interrate

- Linea acqua - Condotta di progetto
- Linea acqua - Condotta esistente
- Linea acqua - Scarichi
- Limiti fornitura (Conpat SoRCal)

TRATTEGGI

- Area stoccaggio temporanea
- Area condotta di scarico
- Muro strada provinciale
- Muro d'argine
- Blocco di ancoraggio
- Limiti pista di servizio

LEGENDA riferimento stazioni

01	00	Camera valvole opera di presa
02	00	Vasca di disconnessione e camera di manovra n.1
03	00	Vasca di disconnessione e camera di manovra n.2
04	00	Pozzetto di arrivo a camera di manovra n.3
05	00	Edificio centrale idroelettrica
06	00	Area impianti
07	00	Diga e invaso

LOGO:

sorical
società risorse idriche calabresi

TITOLO PROGETTO:

SISTEMA IDRICO DEL MENTA

DESCRIZIONE PROGETTO:

LAVORI DI COMPLETAMENTO DELLO SCHEMA IDRICO SULLA DIGA DEL TORRENTE MENTA: OPERE DI BY-PASS DEL TRATTO TERMINALE DELLA CONDOTTA FORZATA PER L'AVVIO DELL'ADDUZIONE IDROPOTABILE

EMISSIONE	-	GEOM. R. ROTUNDO	ING. D. COSTANTINO	ING. D. COSTANTINO	0	16/02/2017
MOTIVO	FASE P.D.P.	ELABORATO	VERIFICATO	APPROVATO	REV.	DATA

FASE:

PROGETTO DEFINITIVO - ESECUTIVO

APPROVAZIONE:

GRUPPO DI PROGETTAZIONE:

Dott. Ing. Domenico COSTANTINO

SIA - Studio Ingegneri Associati:
Dott. Ing. Luigi DE BONI
Dott. Ing. Giancarlo MADONI
Dott. Ing. Poul Erik NIELSEN

RESPONSABILE UNICO DEL PROCEDIMENTO:
Dott. Ing. Giuseppe SORRENTINO

RESPONSABILE SERVIZI INGEGNERIA:
Dott. Ing. Antonio VOCI

UNITA' DI PROGETTAZIONE SORICAL:
Dott. Ing. Luca VITALE
Dott. Ing. Giuseppe TOGLIANI

IMPRESA:

CONSORZIO CONPAT S.C.A.R.L.

conpat

L'IMPRESA DESIGNATA

CONDOTTE S.p.A.
SOCIETÀ PER CONDOTTE IDRICHE

TIPO DOCUMENTO:

PLANIMETRIA

ELEMENTO/ITEM:

PLANIMETRIA PARTICOLAREGGIATA - PARTE I

SCALA	LINGUA	FORMATO	TAVOLA	P.D.P.		
1:500	IT	A1+	1/1			
PROGETTO/COMMESSA		ORIGINE/UNITA'	SISTEMA	PROGRESSIVO		
A.02.4.C		**SOP**	**PLA**	**B02**	**-**	**02**

FONTI CARTOGRAFICHE: REGIONE CALABRIA - CENTRO CARTOGRAFICO ; I.G.M. - ISTITUTO GEOGRAFICO MILITARE
IL PRESENTE DISEGNO E' DI PROPRIETA' DI SO.RI.CAL. S.P.A. - A TERMINE DI LEGGE OGNI DIRITTO E' RISERVATO