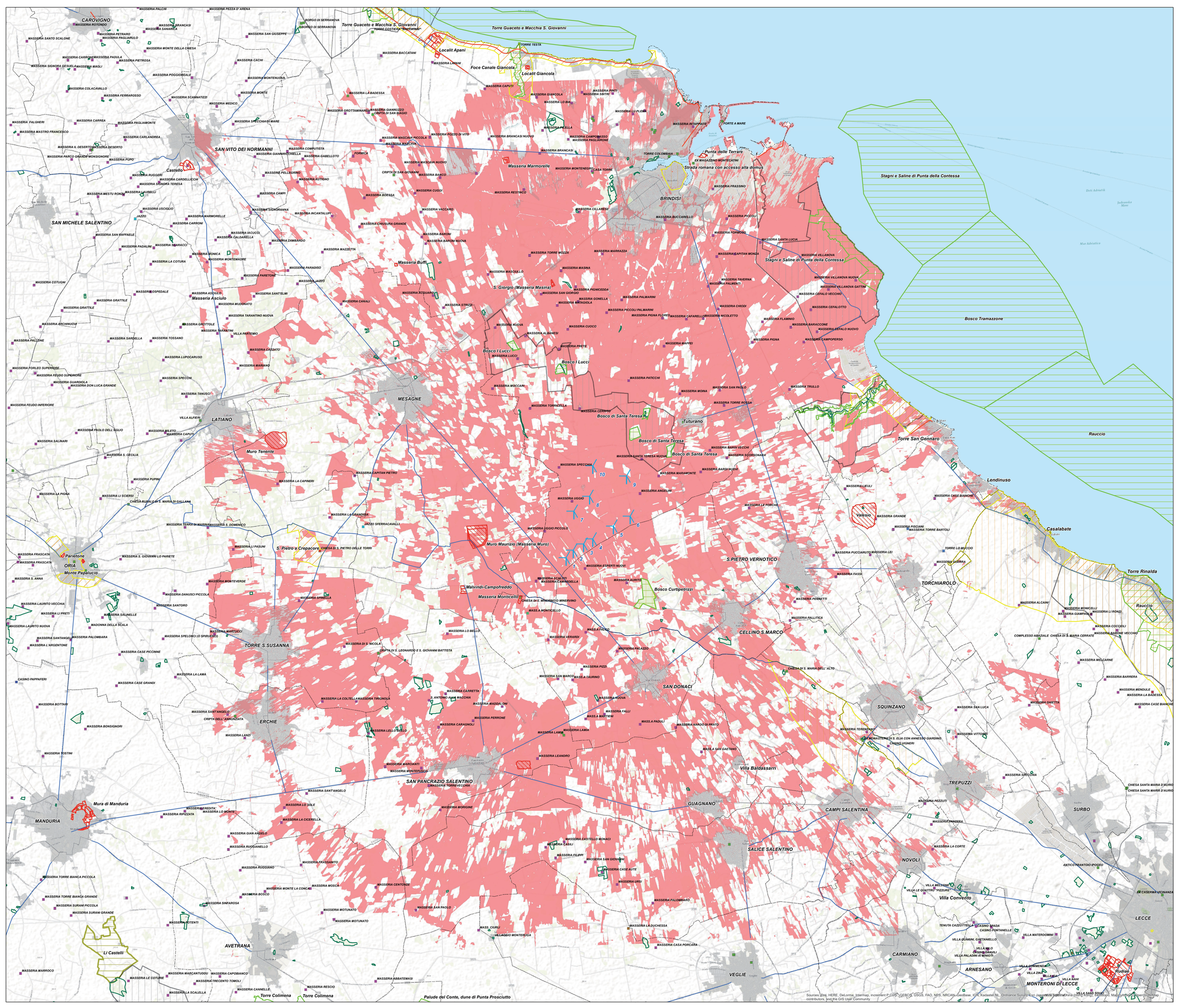

Legenda

- Aerogeneratori
- Confini comunali

Valori percettivi

- Strade panoramiche
- Strade a valenza paesaggistica
- Siti della Rete Natura 2000

Aree a vincolo paesaggistico ex art 136 D. Lgs. 42/2004

- Istituito ai sensi della L. 1497
- Istituito ai sensi della L. 1497 - Galassino
- Aree boscate
- Aree protette Nazionali e Regionali
- Zone di Interesse Archeologico PPTR
- Vincolo Archeologico

Testimonianze della stratificazione insediativa

- Casino
- Chiesa
- Fattoria
- Jazzo
- Masseria
- Masseria e Cappella
- Santuario
- Torre
- Villa
- Villaggio
- Villaggio e Cripta
- Vincolo Architettonico

MAPPA DI INTERVISIBILITA' TEORICA

- Aree dalle quali per nessuno degli aerogeneratori è visibile la navicella (metà superiore del rotore)
- Aree dalle quali per almeno 1 dei 10 aerogeneratori è visibile la navicella (metà superiore del rotore)

IMPIANTO DI PRODUZIONE DI ENERGIA DA FONTE EOLICA
POTENZA NOMINALE 34,5 MW
REGIONE PUGLIA
PROVINCIA di BRINDISI
COMUNE di BRINDISI
Località: Santa Teresa, Specchione, Pozzella, Scolpito

PROGETTO DEFINITIVO
IdAU 8G4G710

Tav:	Titolo:
33c	**MAPPA DI INTERVISIBILITA' TEORICA** **AREE DI VISIBILITA'** **Altezza target da osservare 117 m dal suolo** **(rotore visibile per metà)**

Scala:	Formato stampa:	Codice Identificatore Elaborato
1:50.000	A0	8G4G710_StudioFattibilitaAmbientale_33c

Progettazione

STC S.r.l.
Via V. M. STAMPACCHIA, 48 - 73100 Lecce
Tel: +39 0832 1798386
studiocalcarella@gmail.com - fabio.calcarella@gmail.com
Direttore Tecnico: Dott. Ing. Fabio CALCARELLA

Committente

TOZZIgreen
Via Brigata Ebraica, 50 - 48123 Mezzano (RA)
Tel: +39 0544 525311 - Fax +39 0544 525319
pec: tozzi.re@legalmail.it - www.tozzifinding.com

Data	Motivo della revisione	Redatto	Controllato	Approvato
31 luglio 2017	Prima emissione	STC	FC	TOZZI GREEN S.p.a.