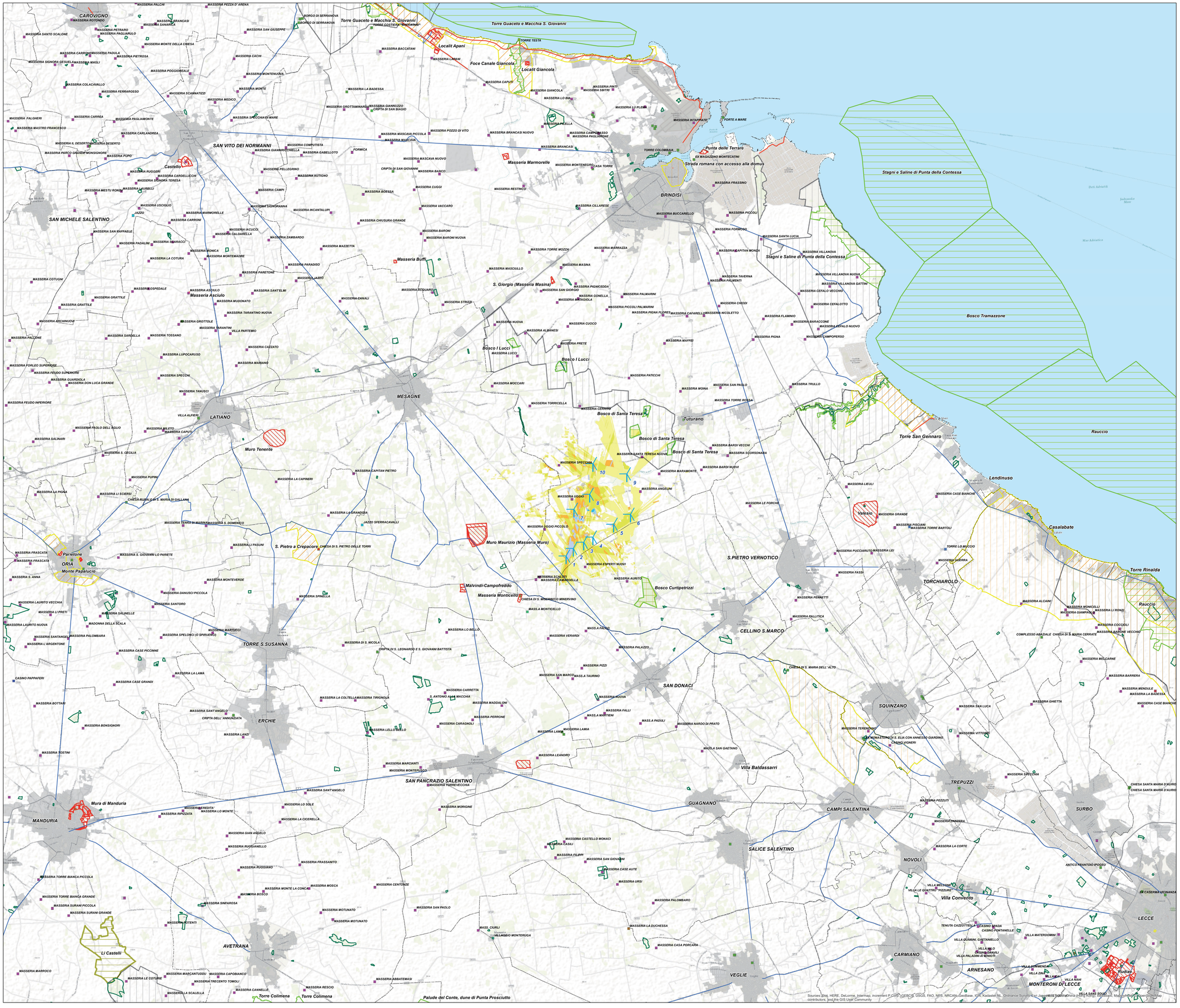

Sources: Esri, HERE, DeLorme, Intermap, increment P Corp., GEBCO, USGS, FAO, NPS, NRCAN, GeoBase, IGN, Kadaster NL, Ordnance Survey, Esri Japan, METI, Esri China (Hong Kong), swisstopo, MapmyIndia, © OpenStreetMap contributors, and the GIS User Community

Legenda

- Aerogeneratori
- Confini comunali

Valori percettivi

- Strade panoramiche
- Strade a valenza paesaggistica
- Siti della Rete Natura 2000

Aree a vincolo paesaggistico ex art 136 D. Lgs. 42/2004

- Istituito ai sensi della L. 1497
- Istituito ai sensi della L. 1497 - Galassino
- Aree boscate
- Aree protette Nazionali e Regionali
- Zone di Interesse Archeologico PPTR
- Vincolo Archeologico

Testimonianze della stratificazione insediativa

- Casino
- Chiesa
- Fattoria
- Jazzo
- Masseria
- Masseria e Cappella
- Santuario
- Torre
- Villa
- Villaggio
- Villaggio e Cripta
- Vincolo Architettonico

MAPPA DI INTERVISIBILITA' TEORICA - Classi di visibilità

Altezza target 0m (aerogeneratore visibile per intero)

- Aree dalle quali nessuno dei 10 aerogeneratori è visibile per intero
- Aree dalle quali 1 dei 10 aerogeneratori è visibile per intero
- Aree dalle quali 2 dei 10 aerogeneratori sono visibili per intero
- Aree dalle quali 3 dei 10 aerogeneratori sono visibili per intero
- Aree dalle quali 4 dei 10 aerogeneratori sono visibili per intero
- Aree dalle quali 5 dei 10 aerogeneratori sono visibili per intero
- Aree dalle quali 6 dei 10 aerogeneratori sono visibili per intero

IMPIANTO DI PRODUZIONE DI ENERGIA DA FONTE EOLICA
POTENZA NOMINALE 34,5 MW

REGIONE PUGLIA

PROVINCIA di BRINDISI

COMUNE di BRINDISI

Località: Santa Teresa, Specchione, Pozzella, Scolpito

PROGETTO DEFINITIVO
IdAU 8G4G710

Tav: **33e**

Titolo:

MAPPA DI INTERVISIBILITA' TEORICA
CLASSI DI VISIBILITA'
Altezza target da osservare 0 m dal suolo (aerogeneratore visibile per intero)

Scala:	Formato stampa	Codice Identificatore Elaborato
1:50.000	A0	8G4G710_StudioFattibilitaAmbientale_33e

Progettazione

STC S.r.l.
Via V. M. STAMPACCHIA, 48 - 73100 Lecce
Tel. +39 0832 1790365
studiocalcarella@gmail.com - fabio.calcarella@gmail.com
Direttore Tecnico: Dott. Ing. Fabio CALCARELLA

Committente

TOZZIgreen
Via Bragas Ebraica, 50 - 46123 Mezzano (RA)
Tel. +39 0544 525311 - Fax +39 0544 525319
pec: tozzi.re@legalmail.it - www.tozzifinolding.com

Data	Motivo della revisione	Redatto	Controllato	Approvato
31 luglio 2017	Prima emissione	STC	FC	TOZZI GREEN S.p.a.