

STATO ATTUALE

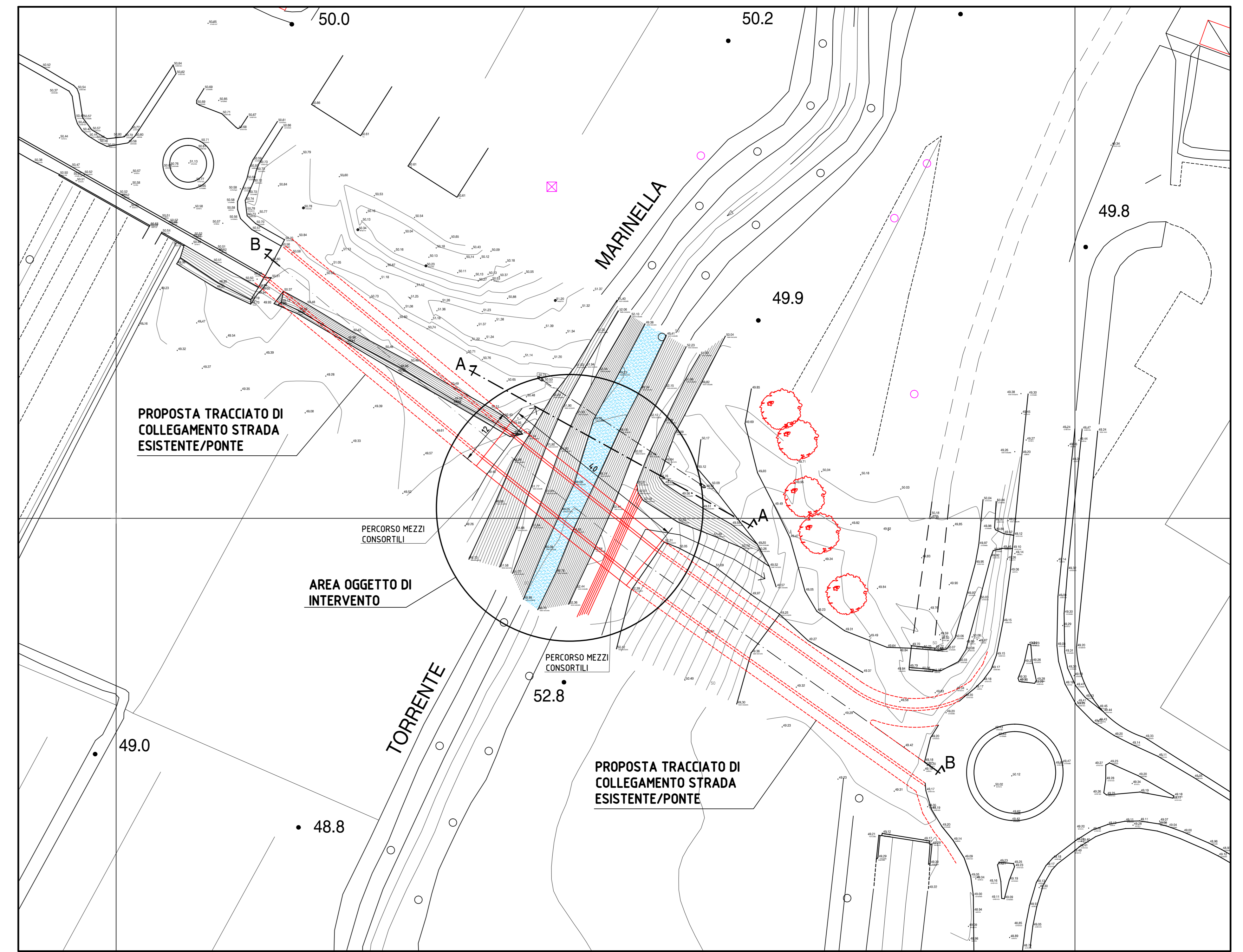

STATO DI PROGETTO

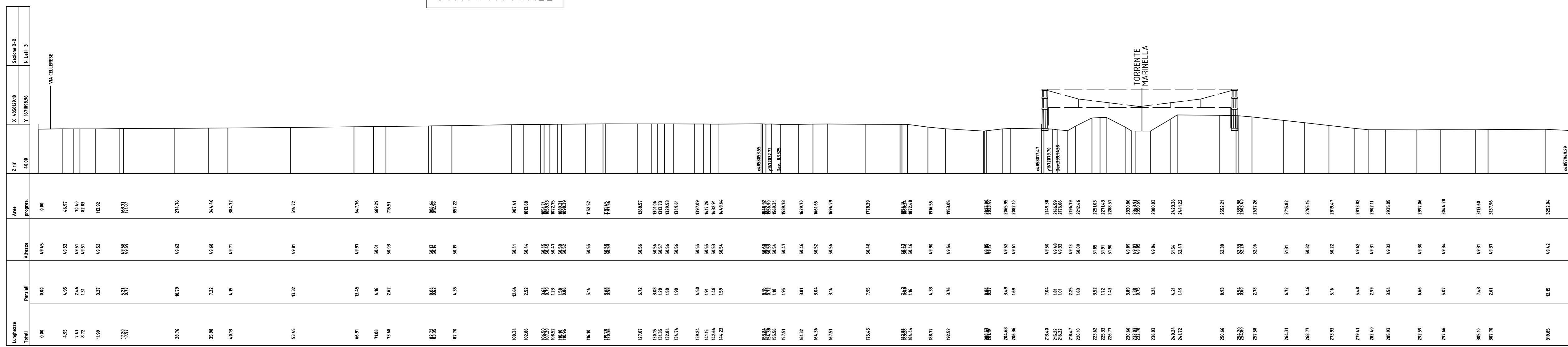

SEZIONE "A-A" - STATO ATTUALE

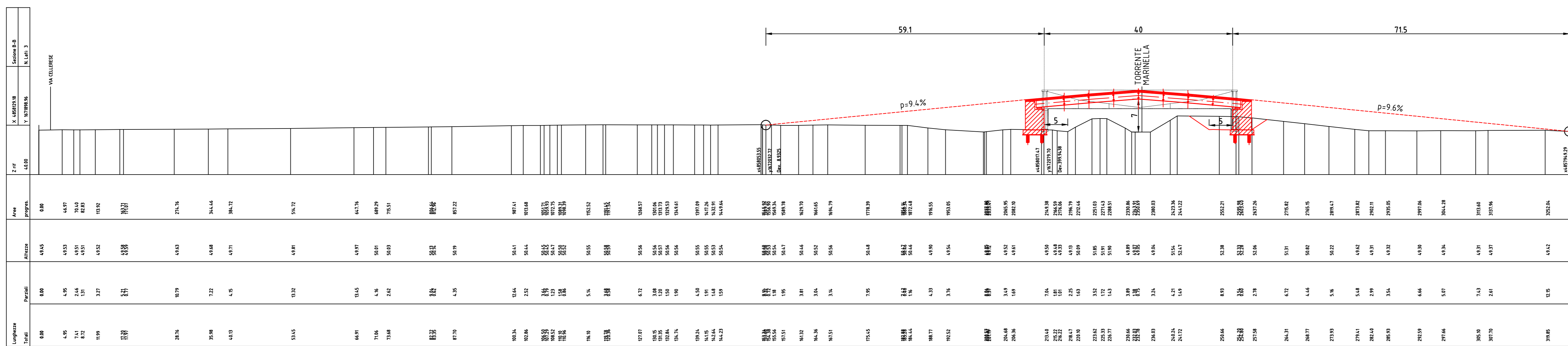

SEZIONE "B-B" - STATO DI PROGETTO

COMUNE DI CAMPI BISENZIO			
PROGETTO	PROGETTO DEFINITIVO PONTE SUL TORRENTE MARINELLA	COMMESSA	4221
SCALA:	1:500	DESEGNO N°:	4221-TAV.1
<p>PROGETTISTA: ING. MOSTI ILARIA</p> <p>COMITENTE: INTERPORTO DELLA TOSCANA CENTRALE</p> <p>OGGETTO: STATO ATTUALE E STATO DI PROGETTO PLANIMETRIA AREA DI INTERVENTO E SEZIONI</p>			
<p>CONSULENZA: STOHENG (ARCHITETTURA, INGEGNERIA, CONSULENZA)</p> <p>Via degli Arrigiani, 1 50139-50138 Firenze (Firenze) - Tel. 055-41018 Fax 055-41007 www.stoheng.it</p> <p>ambiente Via Frattina, 21 50018-50020 - CARPI (MO) - Tel. 059-95411 Fax 059-95411 www.ambiente.it</p>			