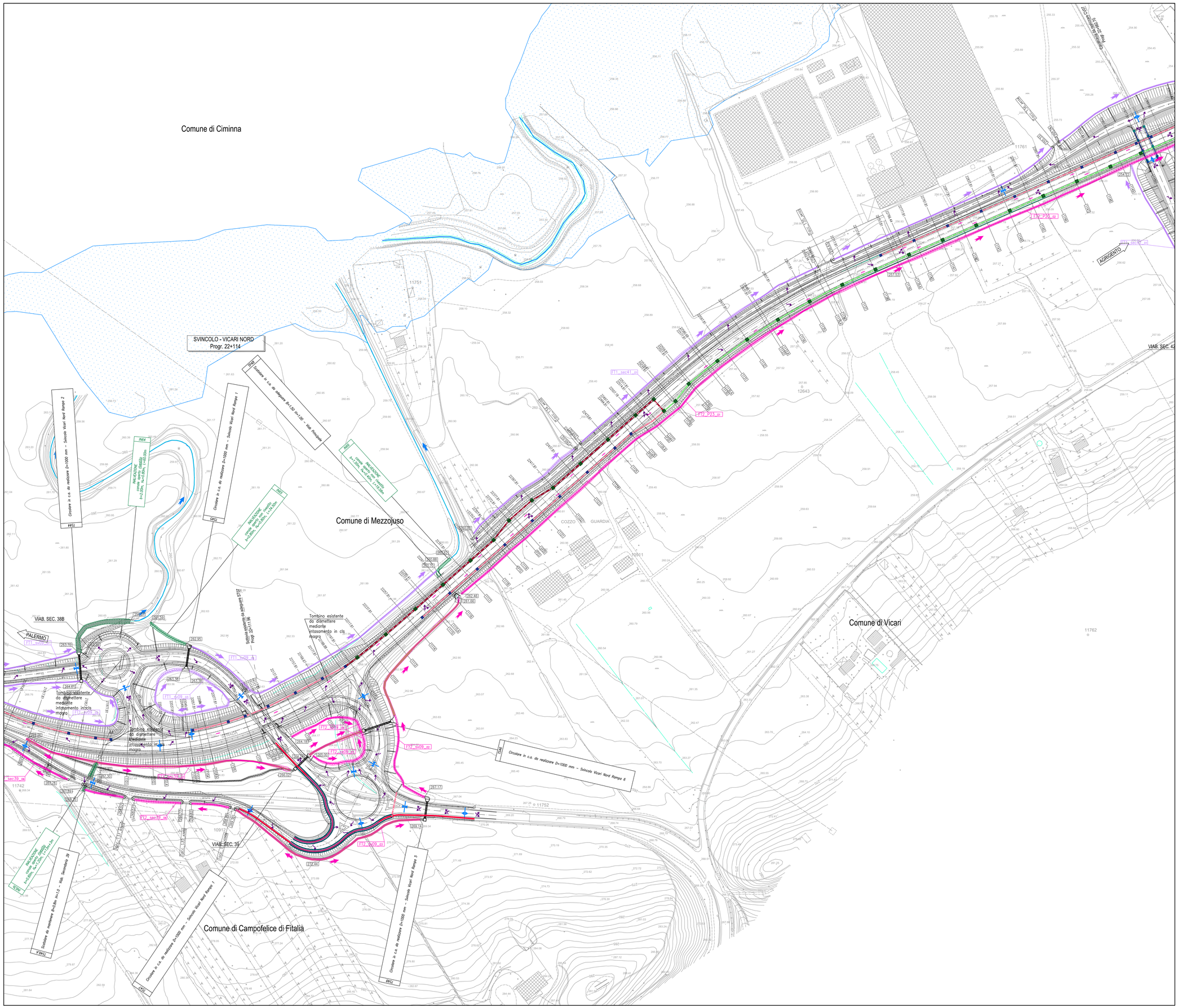

LEGENDA PLANIMETRIE IDRAULICHE

DRENAGGIO ACQUE DI PIATTAFORMA

- COMPLUVIO
- DISPLUVIO
- RECAPITI FINALI/SCARICHI
- VERSO DI SCORRIMENTO ACQUA DI PIATTAFORMA
- VERSO DELLA PENDENZA DEI COLLETTORI (*)
- COLLETTORE DI LINEA ø 630 mm (*)
- COLLETTORE DI LINEA ø 500 mm (*)
- COLLETTORE DI LINEA ø 400 mm (*)
- COLLETTORE DI LINEA ø 315 mm (*)
- CANALETTA AD EMBRICE
- CUNETTA IN TERRA TRAPEZIA 25X25X25
- ZANELLA IN C.A. / CUNETTONE IN C.A. per drenaggio rami di svincolo
- CANALETTE/TUBAZIONI per drenaggio sottovia
- VASCA DI TRATTAMENTO acque di prima pioggia e sversamenti
- POZZETTO IN C.A. PREFABBRICATO 100X100 CON CADITOIA per raccolta acque di piattaforma
- POZZETTO DI LINEA IN C.A. PREFABBRICATO 60X60 CON CADITOIA per raccolta acque di piattaforma
- POZZETTO DI LINEA IN C.A. PREFABBRICATO 80X80 CON CADITOIA per raccolta acque di piattaforma
- POZZETTO A DISPERSIONE IN C.A. PREFABBRICATO
- BOCCA DI LUPO IN VIADOTTO/PONTE/CAVALCAVIA per raccolta acque di piattaforma
- COLLETTORE IN PVC–U ø 250 mm CON CALATA per smaltimento acque di piattaforma da ponti/cavalcavia di viab.sec e rami di svincolo

ACQUE DI VERSANTE E OPERE DI REGIMAZIONE FLUVIALE

- FOSSO TIPO FT1 IN TERRA –ACQUE DI RILEVATO (b=h=30 cm)
- FOSSO TIPO FT2: IN TERRA –ACQUE DI VERSANTE– (b=h=50 cm)
- FOSSO RIMESSITO (Pendenza fosso >5%) –ACQUE DI VERSANTE– (b=h=50 cm)
- MEZZOTUBO IN CLS MT ø500mm
- INALVEAZIONE "Nxx" (b,h var.)
- 395.63 QUOTE DI FONDO FOSSO IMBOCCO/SBOCCO FOSSI E INALVEAZIONI
- CANALE ESISTENTE/RETICOLO IDROGRAFICO
- TOMBINO DI NUOVA REALIZZAZIONE/ESISTENTE DA ADEGUARE (**)
- TUBO IN CLS/PEAD con MANUFATTI DI IMBOCCO/SBOCCO IN C.A. #VAR per continuità fossi sotto viabilità locale di accesso alla viabilità secondaria di progetto. Si veda elab. PETPIN002
- TRINCEA DRENANTE (realizzata con pannelli drenanti)
- TRINCEA DRENANTE IN PIETRISCO

Codifica fossi:

FT1 P(principale) 01(chilometrica)
FT2 Se(secondaria) 01(cod.secondaria) _ 01(nº progressivo)
Sv(svincolo) 01(cod.svincolo)

- PIENA CON TEMPO DI RITORNO 300 ANNI (STATO DI PROGETTO)
- MATERASSI TIPO RENO
- GABBIONI DI PIETRAME
- RIPRIOFILATURA ALVEO
- GEOSTUOIA TRIDIMENSIONALE RINFORZATA PER PROTEZIONE RILEVATO

PER SISTEMAZIONI FLUVIALI

NOTE:
- PER LE TIPOLOGIE E I DETTAGLI VEDERE TAVOLE PARTICOLARI COSTRUTTIVI E SEZIONI STRADALI TIPO (vedi elab. PEDIN001–6)
- (*) LE TUBAZIONI SOTTO STRADA (SE NON DIVERSAMENTE SPECIFICATO) HANNO LA STESSA PENDENZA DELLA LIVELLETTA STRADALE. PER I TRATTI IN CONTROPENDENZA SI VEDA L'ELAB. PEDIN014
- (*) SOPRA I COLLETTORI E' PREVISTA CUNETTA RACCOLTA ACQUE: TIPOLOGIA E DIMENSIONE COME DA PARTICOLARI SPECIFICI (vedi elab. PEDIN004–6)
- (**) I COLLETTORI SE NON DIVERSAMENTE SPECIFICATO SONO IN PEAD. IN CORRISPONDENZA DI VIADOTTI/PONTI SONO PREVISTI IN PVC–U (tratti segnalati con etichetta)
- PER I DETTAGLI DEL DRENAGGIO IN CORRISPONDENZA DEI VIADOTTI SI VEDANO GLI ELAB. PEDIN008–10 E GLI ELAB. SPECIFICI DEI VIADOTTI
- PER I DETTAGLI DEL DRENAGGIO IN CORRISPONDENZA DEI CAVALCAVIA/PONTI MINORI (Sistema aperto) SI VEDANO GLI ELAB. PEDIN007 E GLI ELAB. SPECIFICI DEI CAVALCAVIA
- PER I DETTAGLI DEL DRENAGGIO IN CORRISPONDENZA DELLA GALLERIA ART. SI VEDA L'ELAB. PEDIN011 E GLI ELAB. SPECIFICI DELLA GALLERIA
- PER I DETTAGLI DEL DRENAGGIO IN CORRISPONDENZA DEI SOTTOVIA SI VEDANO GLI ELAB. SPECIFICI DEI SOTTOVIA
- (**) CODICE ATTRAVERSAMENTI IDRAULICI:
  - TP TOMBINO SULLA VABILITA' PRINCIPALE
  - TC TOMBINO SULLA VABILITA' COMPLEMENTARE IN AFFIANCAMENTO ALLA PRINCIPALE
  - TS TOMBINO SULLA VABILITA' SECONDARIA O DI SVINCOLO
- PER I DETTAGLI COSTRUTTIVI DEI TOMBINI SI VEDA L'ELAB. PETPIN002 E GLI ELAB. SPECIFICI DEI TOMBINI

QUADRO DI UNIONE - Scala 1:100.000

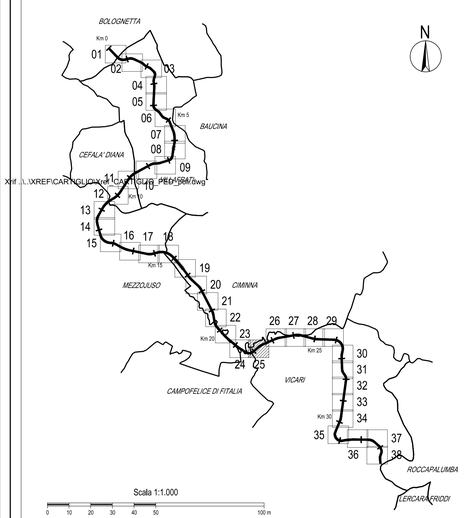

XH ..\..\XREF\CARTIGLIO\PA17CARTIGLIO_PEDIS025.dwg

ANAS S.p.A.
DIREZIONE REGIONALE PER LA SICILIA

PA17/08

Affidamento a Contraente Generale dei "Lavori di ammodernamento del tratto Palermo - Lercara Friddi, lotto funzionale dal km 14,4 (km. 0,0 del Lotto 2) compreso il tratto di raccordo della rotatoria Bolognetta, al km 48,0 (km. 33,6 del Lotto 2 - Svincolo Manganaro incluso) compresi raccordi con le attuali SS n.189 e SS n.121

Bolognetta S.c.p.a.

Contraente Generale:
Ing. Pierfrancesco Pagliri
BOLOGNETTA S.c.p.a.

- PERIZIA DI VARIANTE N.1 -

Il Responsabile Ambientale:
Ing. Claudio Lambo

Titolo elaborato:

MODIFICA TECNICA N. 125
IDROLOGIA E IDRAULICA
PLANIMETRIE IDRAULICHE
Planimetria idraulica - TAV. 25

Codice Unico Progetto (CUP) : F41B03000230001

Codice elaborato: PA17/08	OPERA	ARGOMENTO	DOC. E PROG.	FASE	REVISIONE
	P E	I D	P 0 2 5	5	0

CARTELLA:	FILE NAME:	NOTE:	PROT.	SCALA:
0 4	PEIDP025_50_4137.DWG	1=1	4 1 3 7	1:1000

REV:	DESCRIZIONE	DATA	REDATTO	VERIFICATO	APPROVATO
5					
4					
3					
2					
1					
0	PRIMA EMISSIONE	Novembre 2015	M. Mancone	S. Fortino	D. Tironi

A.T.I. Progettisti:
Capogruppo: POLITECNICA INGEGNERIA E ARCHITETTURA
Viale Amendola, 6 - 50121 Firenze
tel 055/2001660 fax 055/2334456
e-mail polit@politecnica.it

Mandante: ACS ingegneri
Via Catani,26/c - 59100 Prato
tel 0574.527864 fax 0574.566066
E-mail acs@acsingegneri.it

Il Progettista Responsabile
Ing. Marcello Mancone
ORDINE DEGLI INGEGNERI DELLA PROVINCIA DI FIRENZE
DOTT. ING. MARCELLO MANCONE N. 4723

Il Geologo
dott. Pietro Accolti Gil
ORDINE DEI GEOLOGI DELLA SICILIA
DOTT. GEOL. PIETRO ACCOLTI GIL N° 724

Il Coordinatore per la Sicurezza in fase di esecuzione:
Ing. Francesco Cocciante
Il Coordinatore per la Sicurezza in fase di Esecuzione
Ing. Francesco Cocciante

Il Direttore dei Lavori:
Ing. Sandro Favero
Il Direttore dei Lavori
Ing. Sandro Favero

ANAS S.p.A.

DATA: PROTOCOLLO:

CODICE PROGETTO: L0 4 1 0 C E 1 1 0 1

VISTO: IL RESPONSABILE DEL PROCEDIMENTO
Dott. Ing. Ettore de Cesbron de la Grennelais