

SEZIONE TIPO STRADALE IN GALLERIA ARTIFICIALE CATEGORIA 3^a EXTRAORDINARIA PRINCIPALI (D.L. 5/1/2001) Scalio 1:50

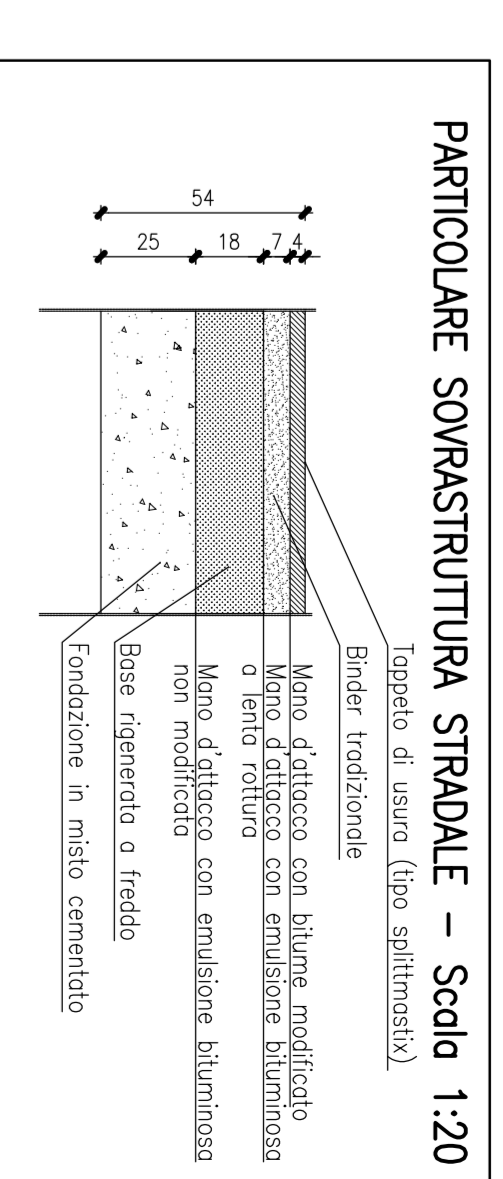

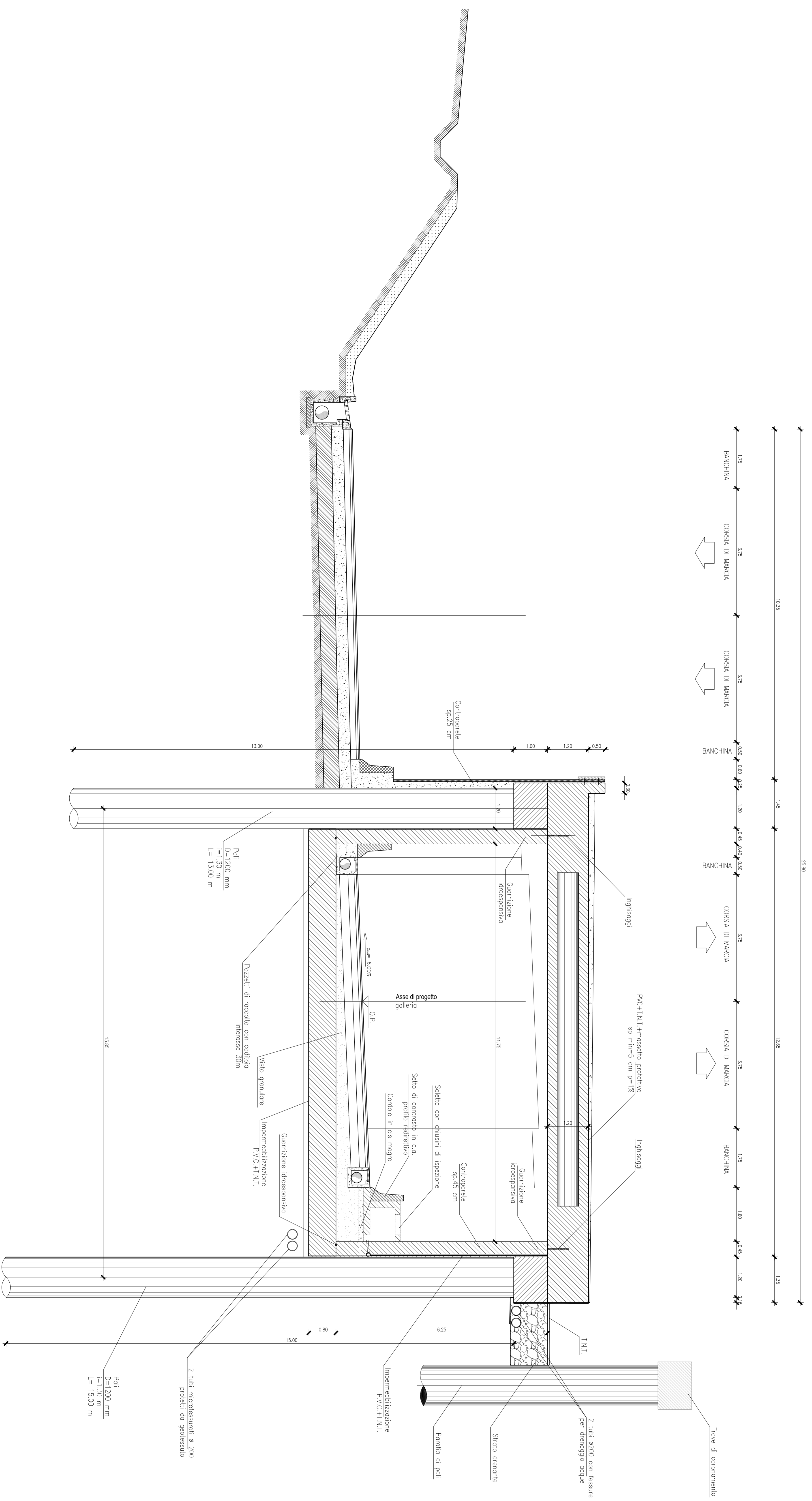
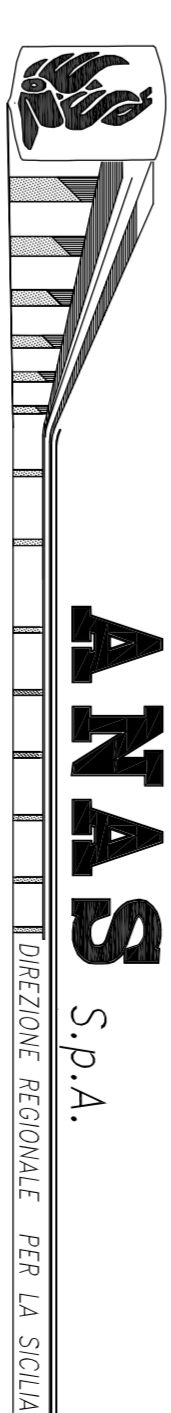

ANAS S.p.A.
 Direzione Regionale
 Roma - Via Salaria, 1000
 00198 Roma, Italia
 Tel. 06/49811 - Fax 06/49812
 Web: www.anas.it

PA1708
 Allineamento a Carriami Generali di Taror di ammodernamento, di Km 46,0 (Km 33,6 dell'old 2 - Sviluppo Lungarone Indaco) connesso al km 46,0 (Km 33,6 dell'old 2 - Sviluppo Lungarone Indaco) connesso con la SS 498/SS 1271
Bologneta S.c.p.a.

- PERIZIA DI VARIANTE N.1 -

PROGETTO DELL'INFRASTRUTTURA VIABILITA' PRINCIPALE
SEZIONI TIPO
Asse principale - Lotto 2b Categoria B - Sezione in galleria

Codice Unico Progetto (CUP) : F41B03000230001

Codice alterativo:	PA1708	P/E	V/P	W/O	I/Z	S/O																																				
DATA:	1-11-11	VER:	1-11	PRO:	4-11-13-17	SCALE:																																				
REVISIONI:	<table border="1" style="width: 100%; border-collapse: collapse;"> <thead> <tr> <th>NO.</th> <th>DATA</th> <th>REVISIONE</th> <th>VERIFICATO</th> <th>VERIFICATO</th> <th>VERIFICATO</th> </tr> </thead> <tbody> <tr> <td>1</td> <td></td> <td>PRIMA EMISSIONE</td> <td></td> <td></td> <td></td> </tr> <tr> <td>2</td> <td></td> <td></td> <td></td> <td></td> <td></td> </tr> <tr> <td>3</td> <td></td> <td></td> <td></td> <td></td> <td></td> </tr> <tr> <td>4</td> <td></td> <td></td> <td></td> <td></td> <td></td> </tr> <tr> <td>5</td> <td></td> <td></td> <td></td> <td></td> <td></td> </tr> </tbody> </table>						NO.	DATA	REVISIONE	VERIFICATO	VERIFICATO	VERIFICATO	1		PRIMA EMISSIONE				2						3						4						5					
NO.	DATA	REVISIONE	VERIFICATO	VERIFICATO	VERIFICATO																																					
1		PRIMA EMISSIONE																																								
2																																										
3																																										
4																																										
5																																										

ACCS
 Ing. Alessandro Accardi
 Via Salaria, 1000 - 00198 Roma, Italia
 Tel. 06/49811 - Fax 06/49812
 Web: www.accs.it

ACS Ingegneri
 Via Salaria, 1000 - 00198 Roma, Italia
 Tel. 06/49811 - Fax 06/49812
 Web: www.accs.it