SEZIONI TRASVERSALI SCALA 1:200

Sezione tipo 1 tra Sz. 622 e Sz.629 - tra Sz. 632a e Sz.638 - tra Sz. 640 a Sz.643

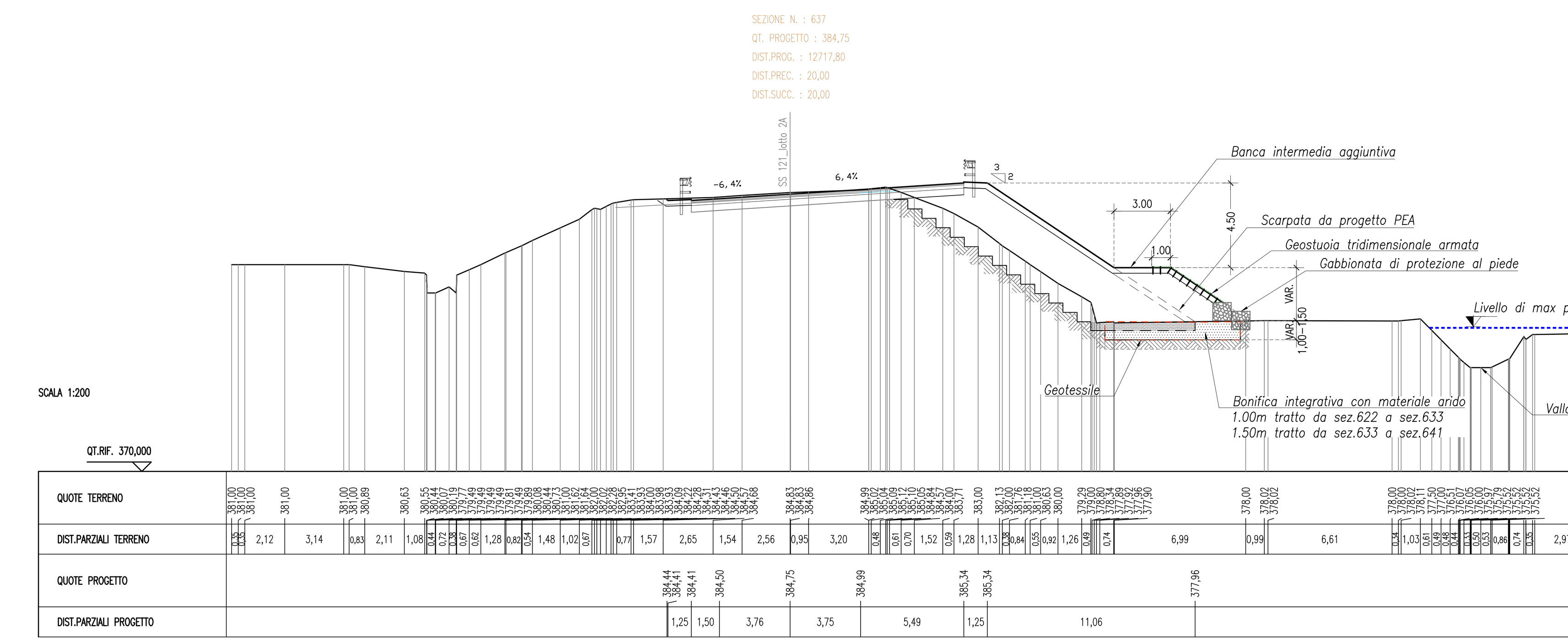

Sezione tipo 2 tra Sz. 637 e Sz.640

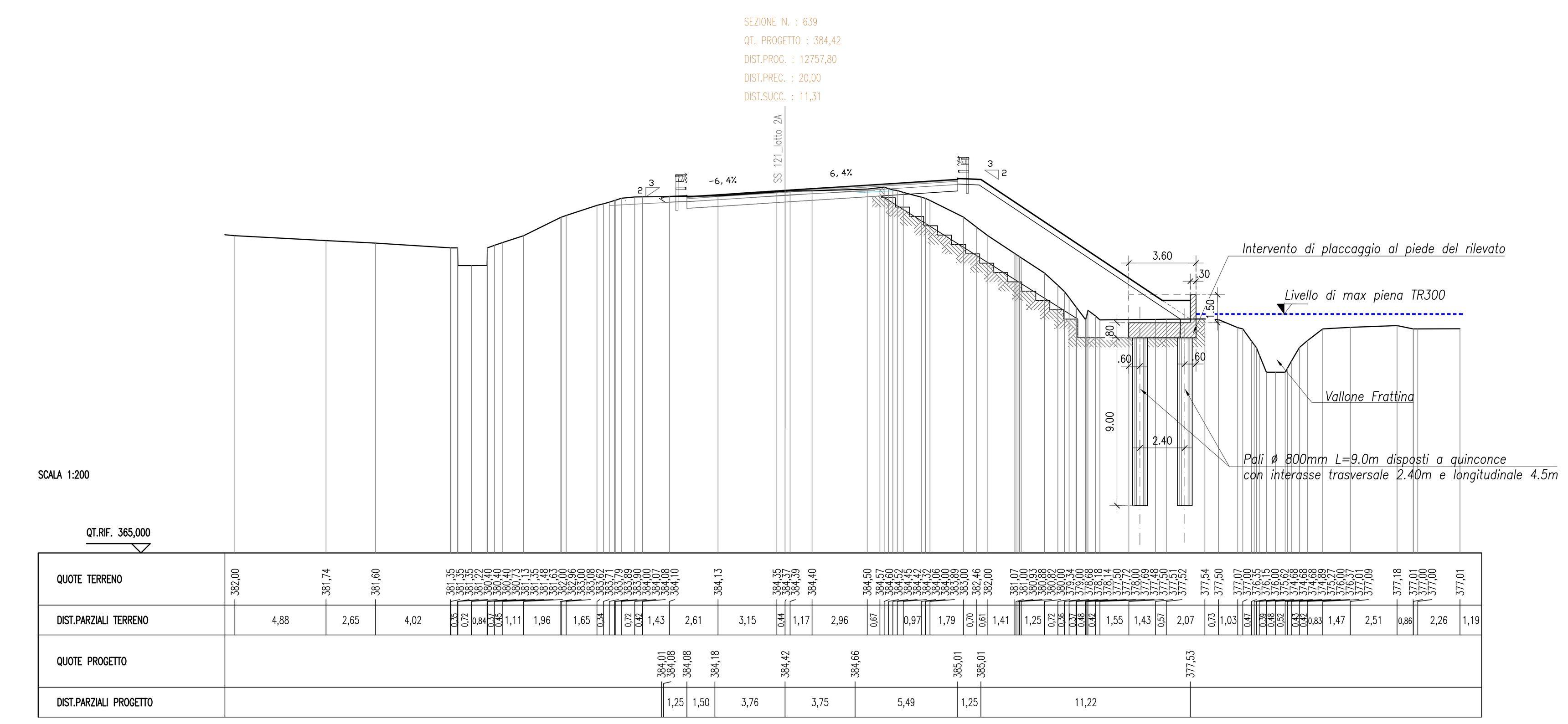

Sezione tipo 3 tra Sz. 644 a Sz.653

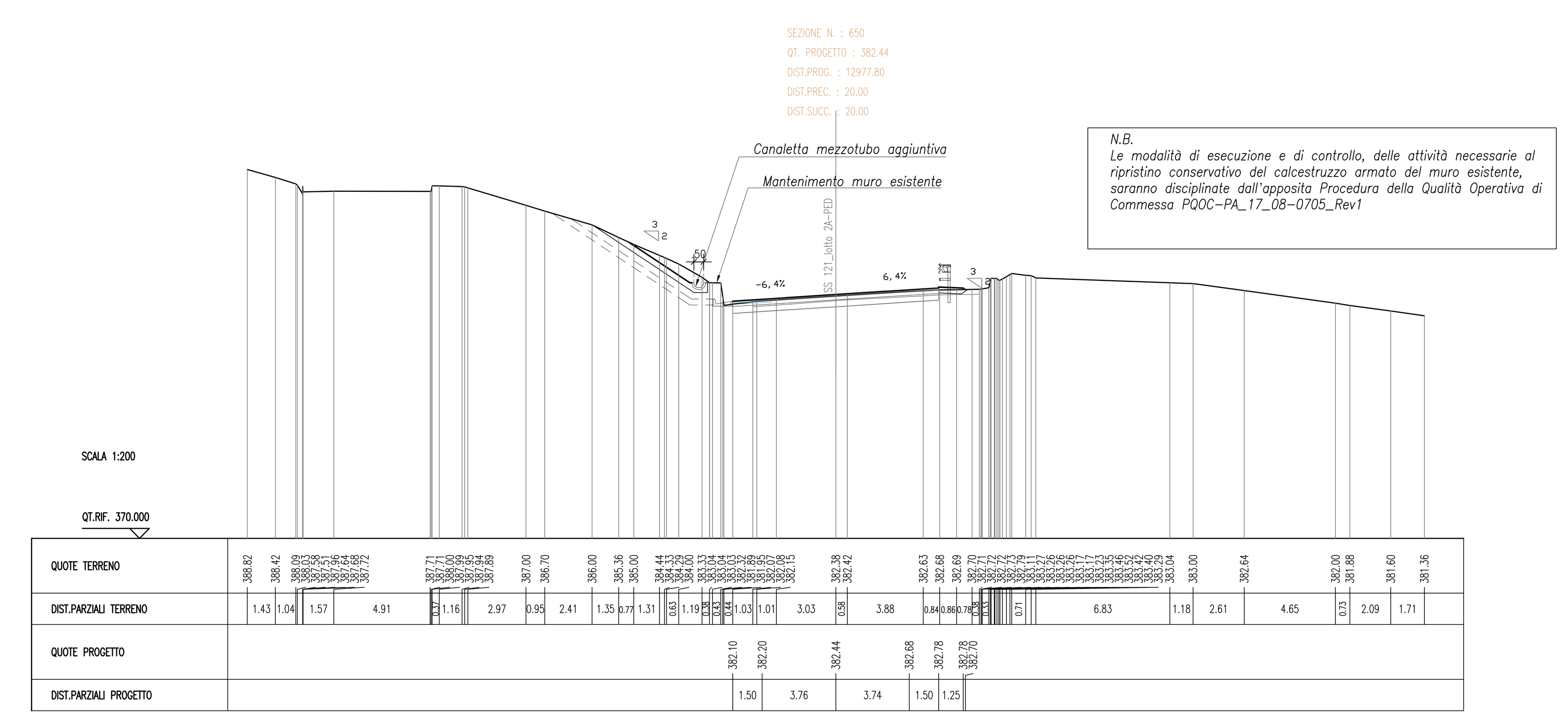

N.B.
Le modalità di esecuzione e di controllo, delle attività necessarie al ripristino conservativo del calcestruzzo armato del muro esistente, saranno disciplinate dall'apposita Procedura della Qualità Operativa di Commessa PQOC-PA_17_08-0705_Rev1

PLANIMETRIA INTERVENTI SCALA 1:1000

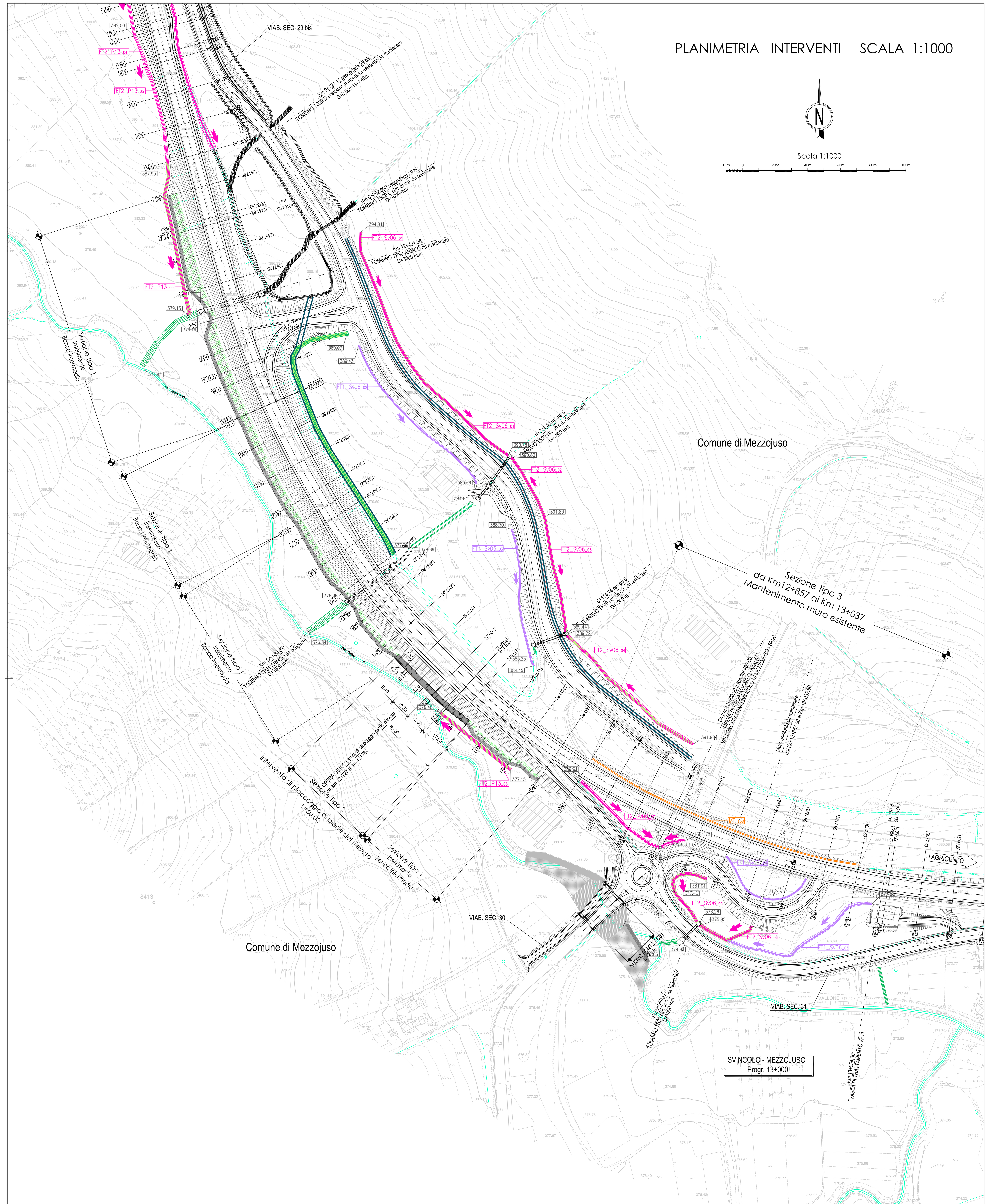

QUADRO DI UNIONE - Scala 1:100.000

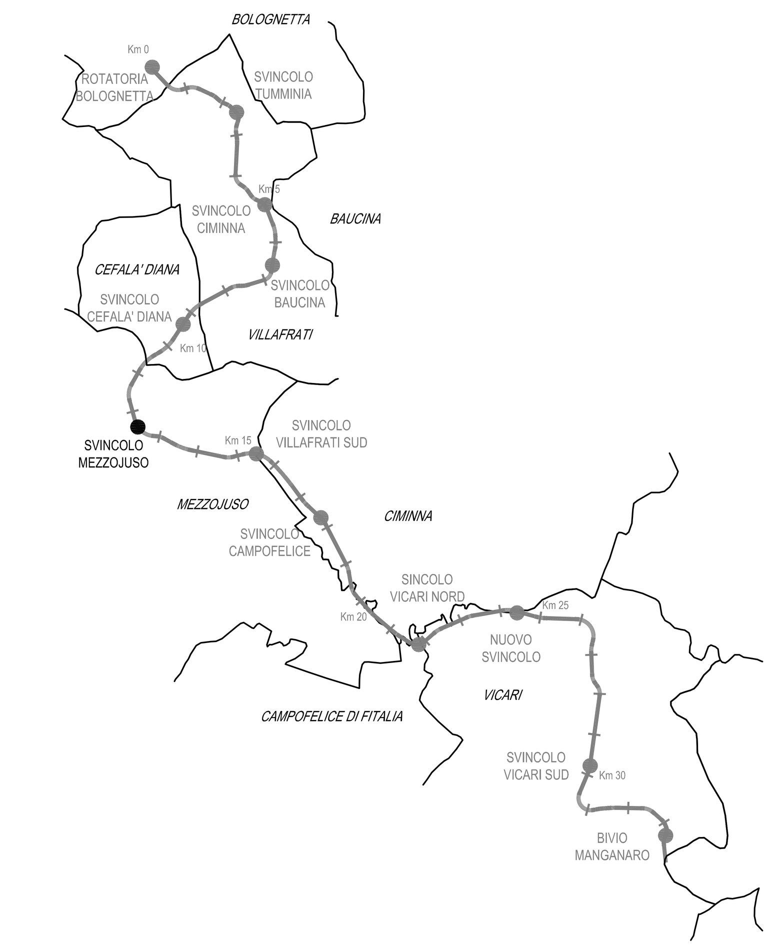

ANAS S.p.A.
DIREZIONE REGIONALE PER LA SICILIA

PA17/08
Affidamento a Contraente Generale dei "Lavori di ammodernamento del tratto Palermo - Lercara Friddi, lotto funzionale dal km 14,4 (km. 0,0 del Lotto 2) compreso il tratto di raccordo della rotatoria Bolognetta, al km 48,0 (km. 33,6 del Lotto 2 - Svincolo Manganaro incluso) compresi i raccordi con le attuali SS n.189 e SS n.121

Bolognetta S.c.p.a.

Contraente generale: Ing. Pierfrancesco Paglini
Il Responsabile Ambientale: Ing. Claudio Lamberti

- PERIZIA DI VARIANTE N.1 -

Titolo elaborato:
MODIFICA TECNICA N. 110
PROGETTO DELL'INFRASTRUTTURA
VIABILITA' PRINCIPALE
Sezioni tipo interventi tratto Mezzojuso

Codice Unico Progetto (CUP) : F41B03000230001

Codice elaborato:	OPERA	ARGOMENTO	DOC. E PROG.		FASE	REVISIONE
PA17/08	PE	VP	W021	_	5	0

CARTELLA:	FILE NAME:	NOTE:	PROT.	SCALA:
0 6	PEVPW021_50_4137.dwg	1=1	4 1 3 7	VARIE

REV.	DESCRIZIONE	DATA	REDATTO	VERIFICATO	APPROVATO
5					
4					
3					
2					
1					
0	PRIMA EMISSIONE	Novembre 2015	M. Mancone	S. Fortino	D. Tironi

A.T.I. Progettisti: Capogruppo: POLITECNICA INGEGNERIA E ARCHITETTURA
Viale Amendola, 6 - 50121 Firenze tel 055/2001660 fax 055/2344856 e-mail polif@politecnica.it
Mandante: ACS ingegneri
Via Catani,28/c - 59100 Prato tel 0574.527864 fax 0574.568066 E-mail acs@acsingegneri.it

Il Progettista Responsabile: Ing. Marcello Mancone
Il Geologo: dott. Pietro Accolti Gil
Il Coordinatore per la Sicurezza in fase di esecuzione: Ing. Francesco Cocciante
Il Direttore dei Lavori: Ing. Sandro Favero

ANAS S.p.A.
DATA: PROTOCOLLO:
VISTO: IL RESPONSABILE DEL PROCEDIMENTO
CODICE PROGETTO L O 4 1 0 C E 1 1 0 1
Dott. Ing. Ettore de Castron de la Grennelais