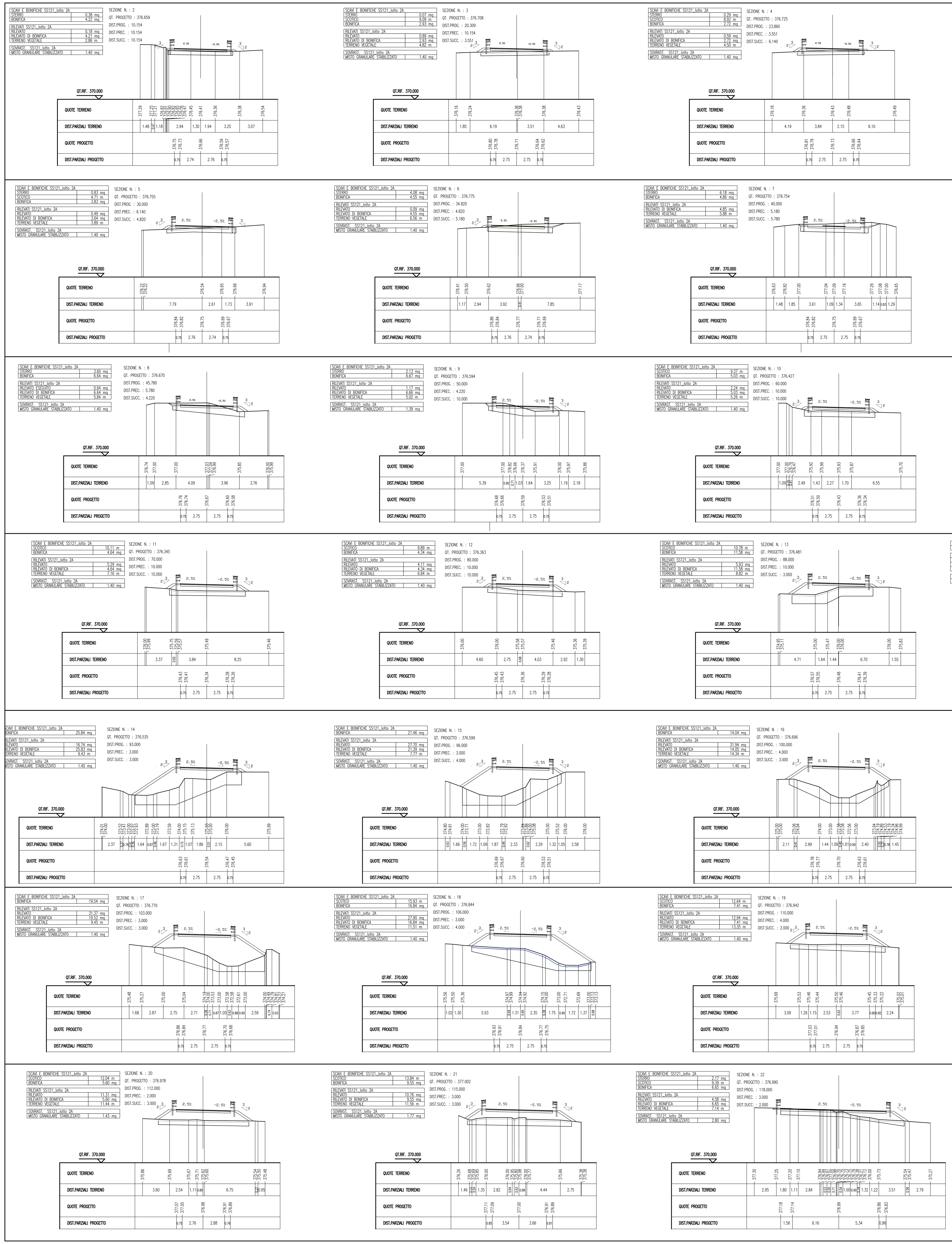

Profilo stradale longitudinale

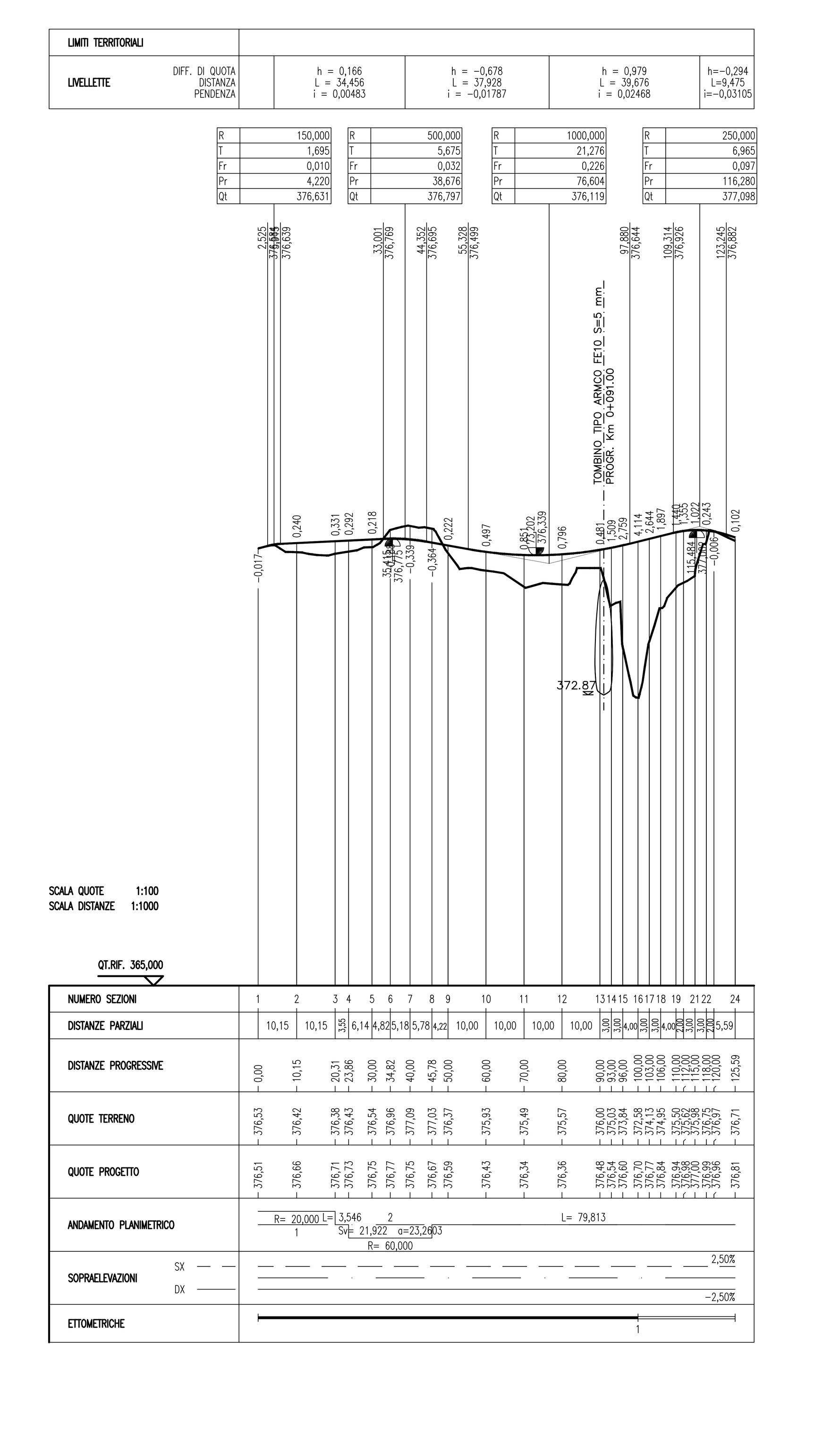

Planimetria di progetto scala 1:500

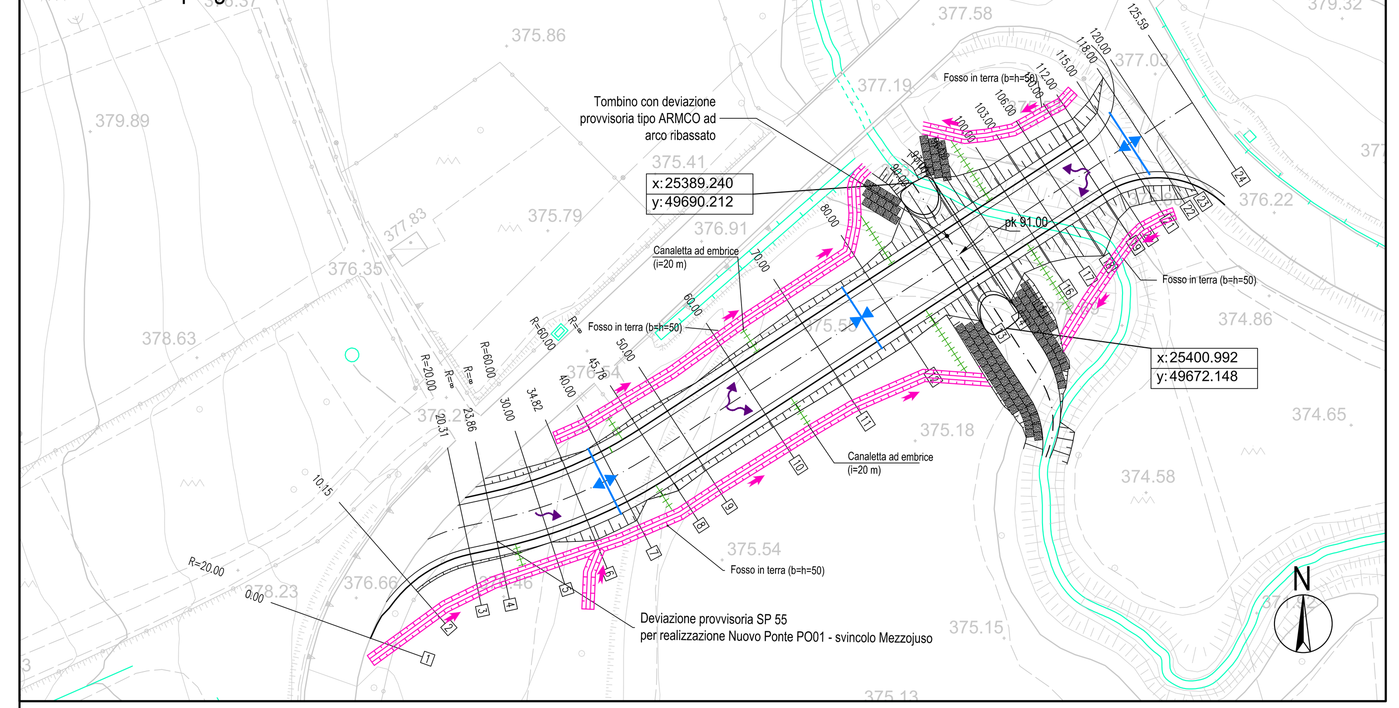

Planimetria di tracciamento scala 1:500

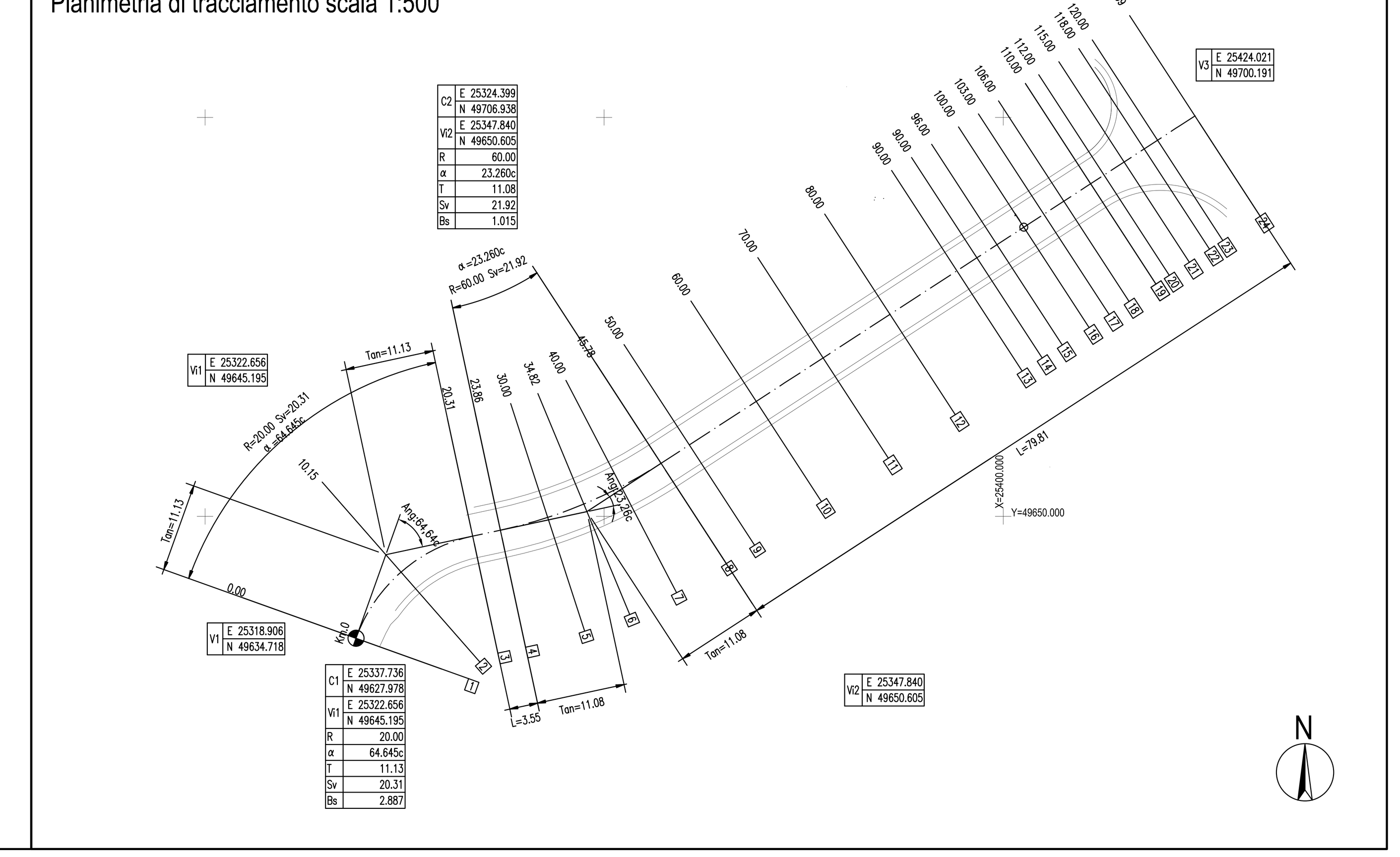

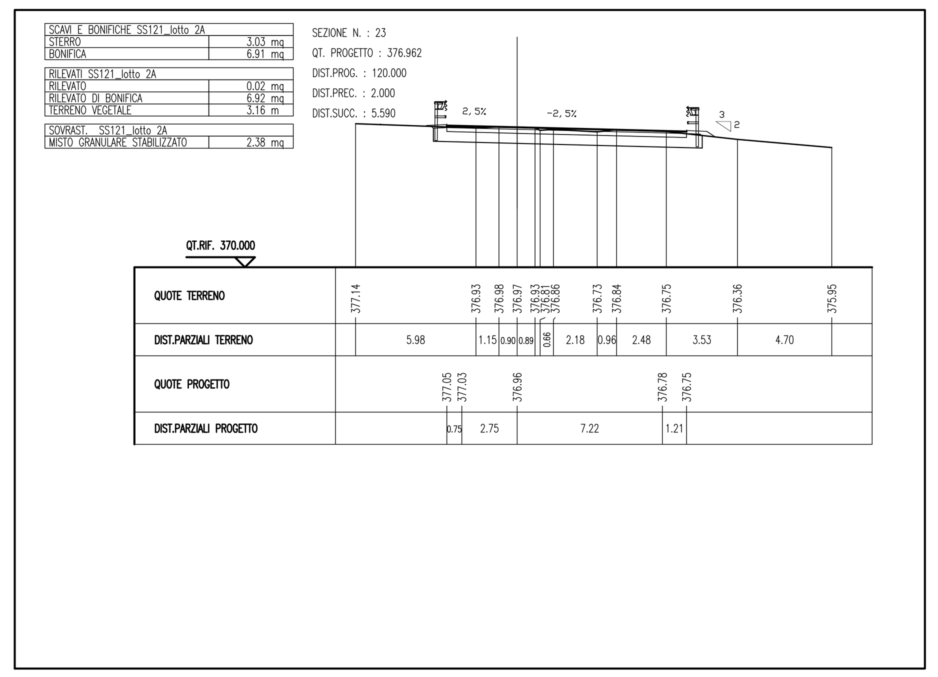

Planimetria barriere di sicurezza scala 1:500

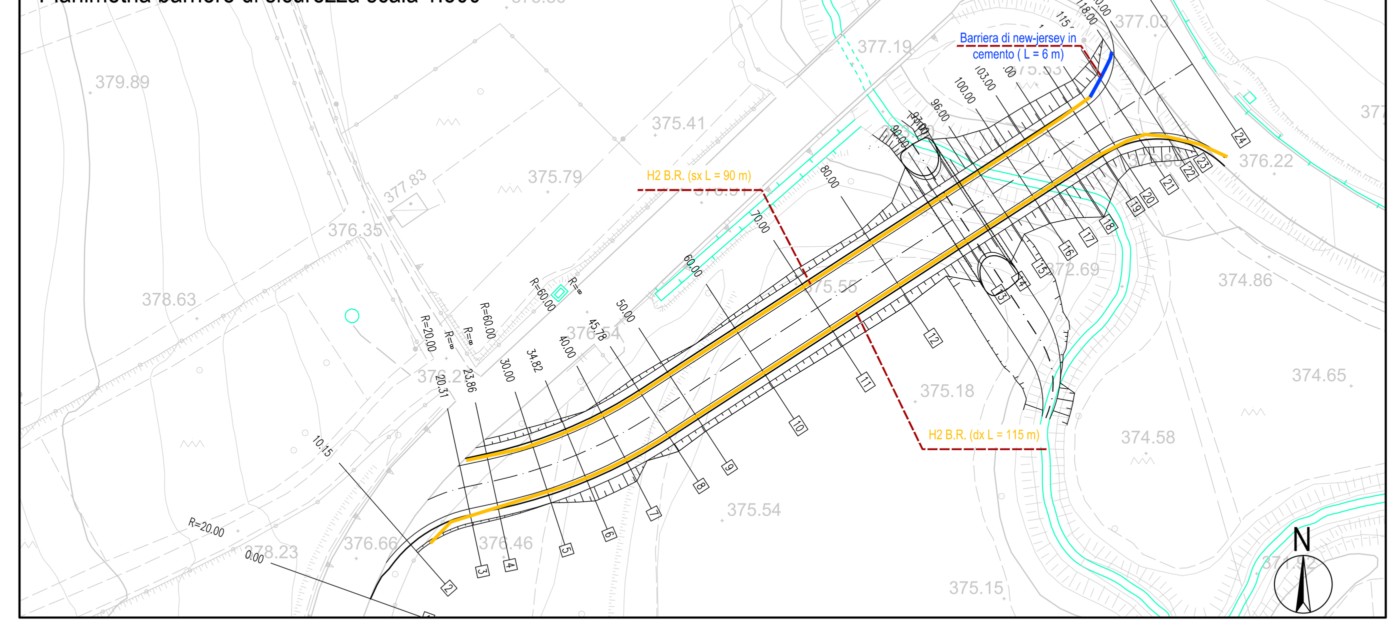

Sezione longitudinale tombino
scala 1:100

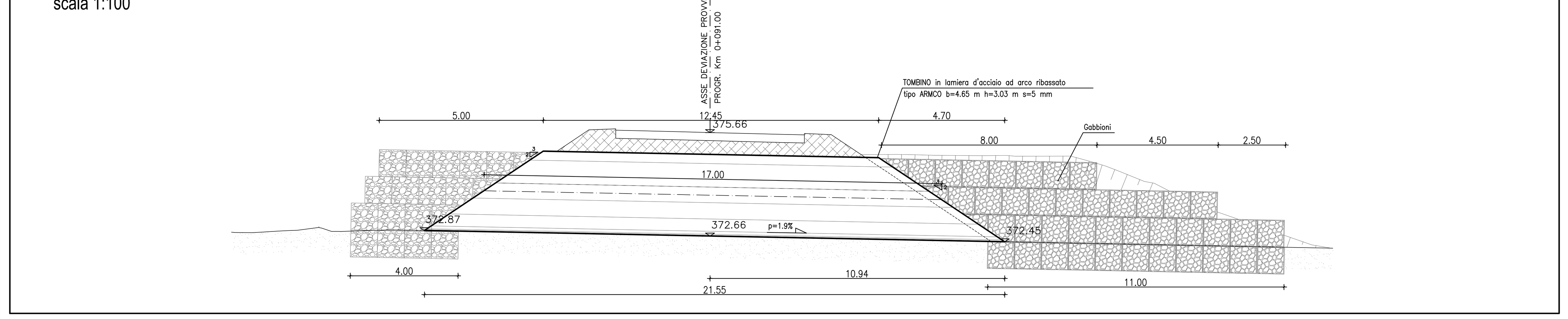

Sezione trasversale tombino
scala 1:100

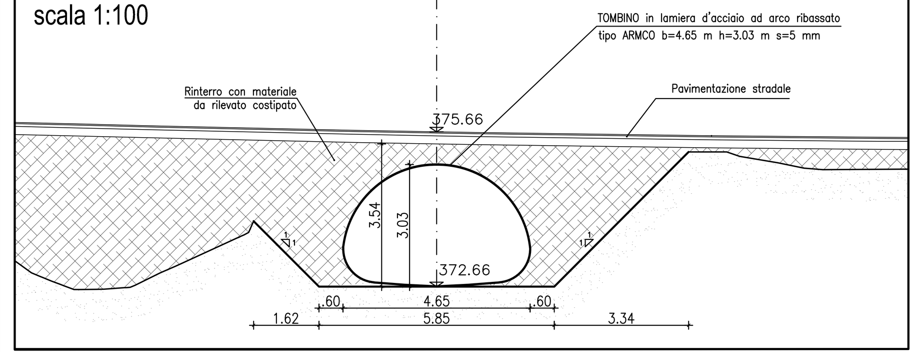

Opera di imbocco e opera di sbocco - Sezione trasversale
scala 1:100

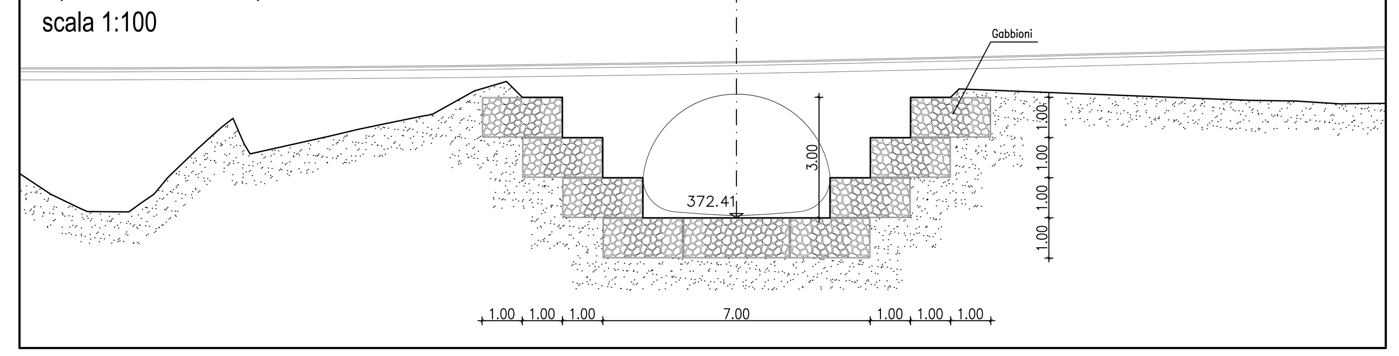

LEGENDA

- COMPLUVIO
- DISPLUVIO
- VERSO DI SCORRIMENTO ACQUA DI PIATTAFORMA
- CANALETTA AD EMBRICE
- FOSSO TIPO FT2: IN TERRA -ACQUE DI VERSANTE- (b=h=50 cm)
- GABBIONI DI PIETRAME

QUADRO DI UNIONE - Scala 1:100.000

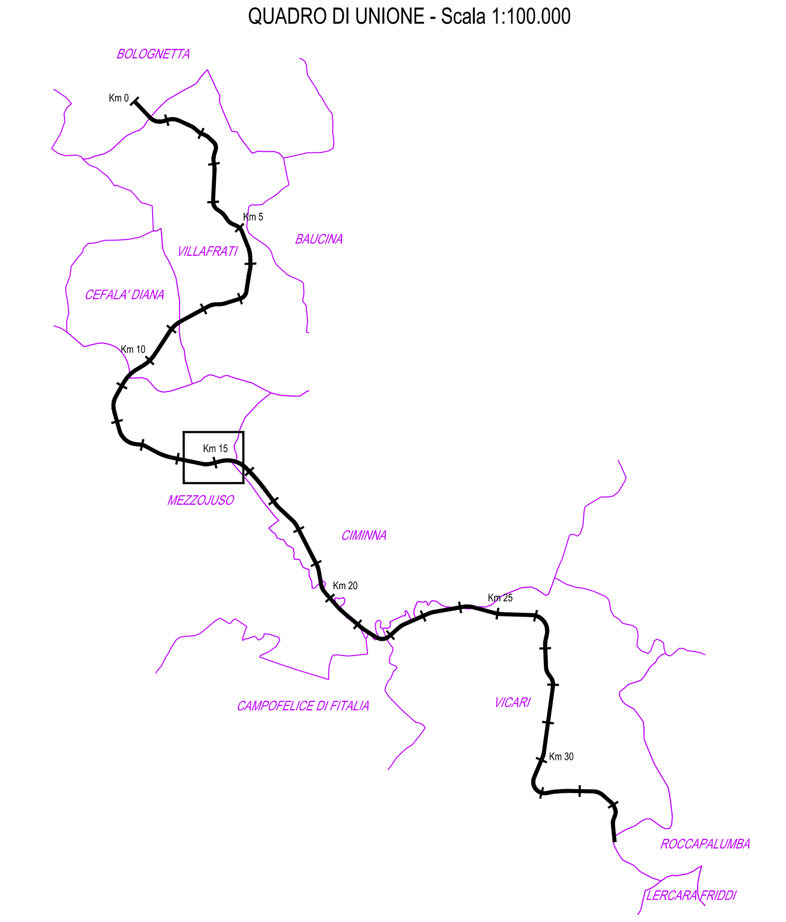

ANAS S.p.A.
DIREZIONE REGIONALE PER LA SICILIA

PA17/08
Affidamento a Contraente Generale dei "Lavori di ammodernamento del tratto Palermo - Lercara Friddi, lotto funzionale dal km 14,4 (km. 0,0 del Lotto 2) compreso il tratto di raccordo della rotatoria Bolognetta, al km 48,0 (km. 33,6 del Lotto 2 - Svincolo Manganaro incluso) compresi i raccordi con le attuali SS n.189 e SS n.121

Bolognetta S.c.p.a.

Contraente Generale: Ing. Pierfrancesco Paglini — BOLOGNETTA S.c.p.a.
Il Responsabile Ambientale: Ing. Claudio Lamberti

- PERIZIA DI VARIANTE N.1 -

Titolo elaborato:
MODIFICA TECNICA N.120
OPERE D'ARTE - NUOVI PONTI
OVO PONTE SU T. FRATTINA - SVINCOLO MEZZOJUSO
Deviazione provvisoria per realizzazione nuovo ponte

Codice Unico Progetto (CUP) : F41B03000230001

Codice elaborato: PA17/08 — OPERA: PE — ARGOMENTO: PN5 — DOC. E PROG.: S001 — FASE: 5 — REVISIONE: 0

CARTELLA:	FILE NAME:	NOTE:	PROT.	SCALA:
06	PEPN5S001_40_4137.DWG	1=1	4137	VARIE

REV.	DESCRIZIONE	DATA	REDATTO	VERIFICATO	APPROVATO
5					
4					
3					
2					
1					
0	PRIMA EMISSIONE	Maggio 2015	V. Arini	S. Fortino	D. Tironi

A.T.I. Progettisti : Capogruppo: POLITECNICA INGEGNERIA E ARCHITETTURA
Viale Amendola, 6 - 50121 Firenze
tel 055/2001660 fax 055/2344856
e-mail polifi@politecnica.it
Mandante: ACS ingegneri
Via Catani,28/c - 59100 Prato
tel 0574.527864 fax 0574.568066
E-mail acs@acsingegneri.it

Il Progettista Responsabile: Ing. Marcello Mancone
Il Geologo: dott. Pietro Accolti Gil
Il Coordinatore per la Sicurezza in fase di esecuzione: Ing. Francesco Cocciante
Il Direttore dei Lavori: Ing. Sandro Favero

ANAS S.p.A.
DATA: PROTOCOLLO: VISTO: IL RESPONSABILE DEL PROCEDIMENTO
CODICE PROGETTO LO410CE1101 — Dott. Ing. Ettore de Cesbron de la Grennelais