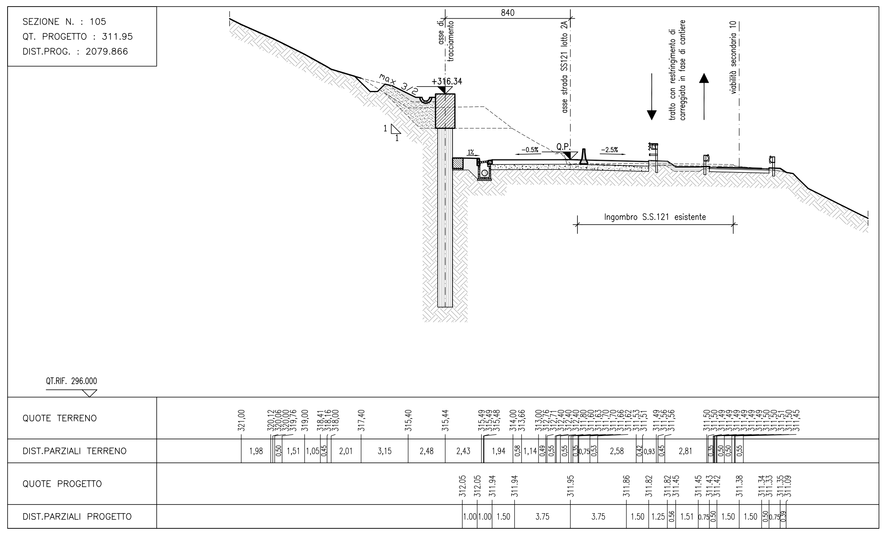

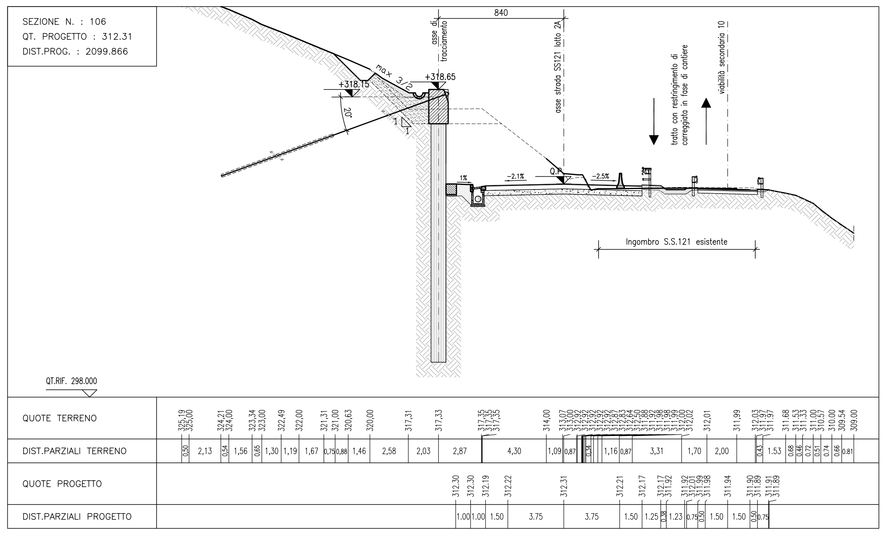

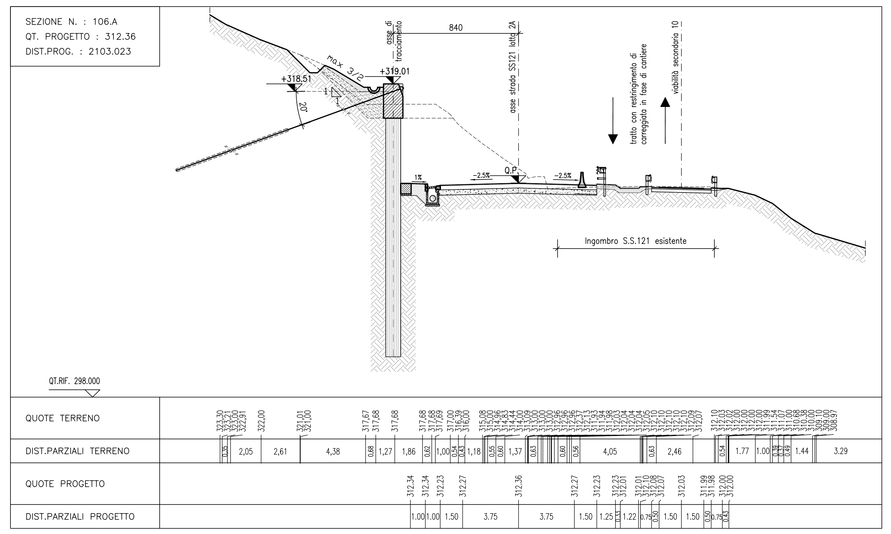

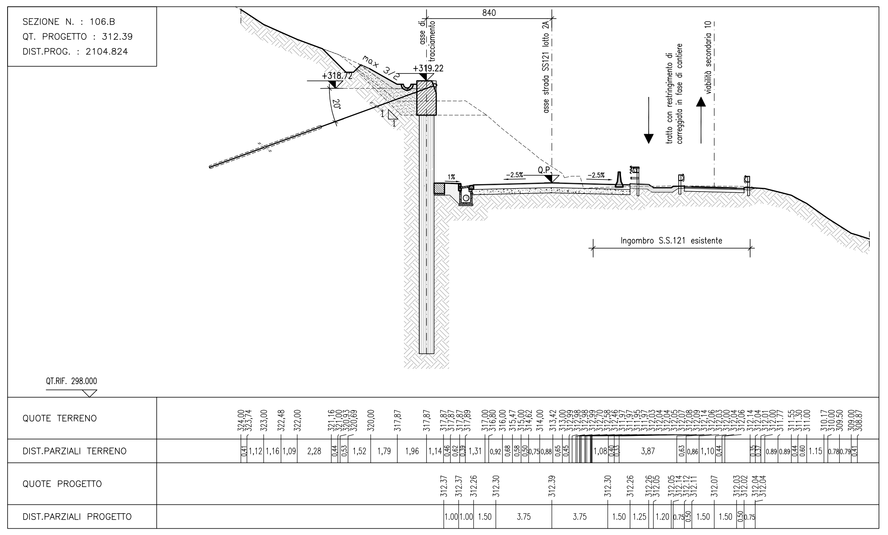

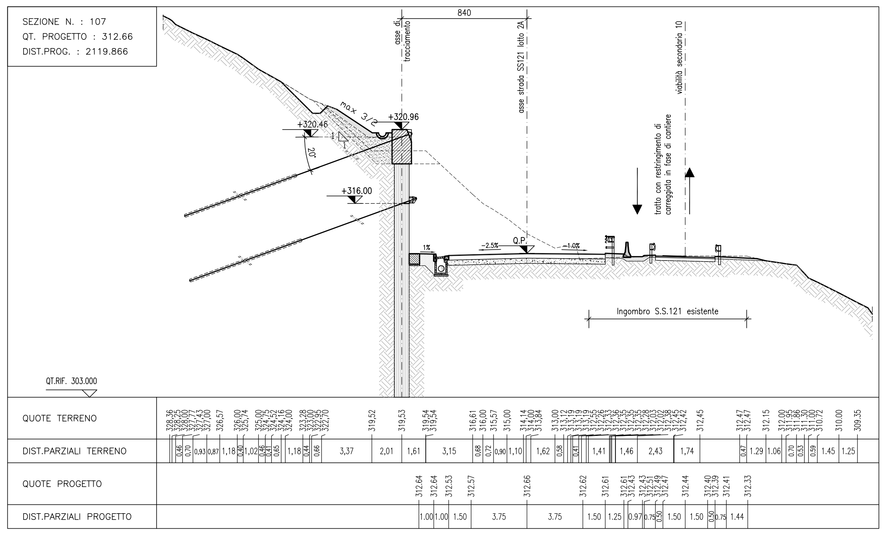

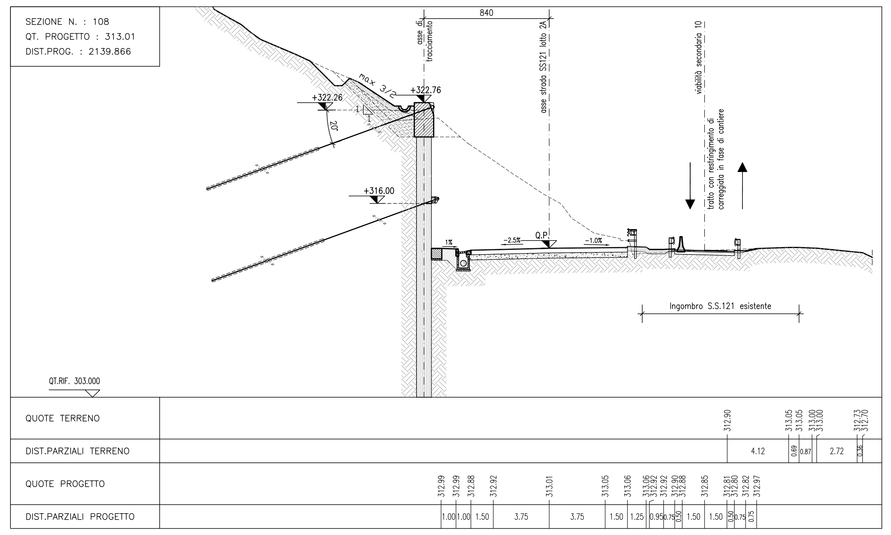

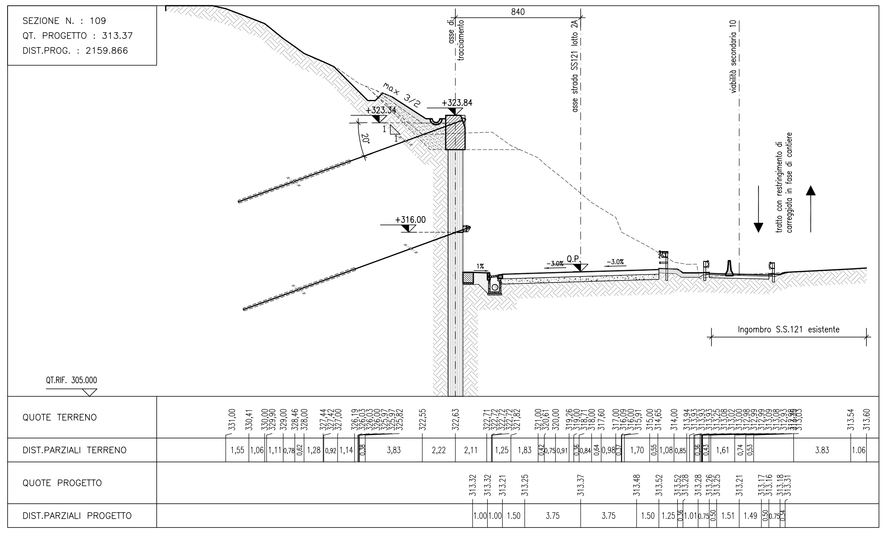

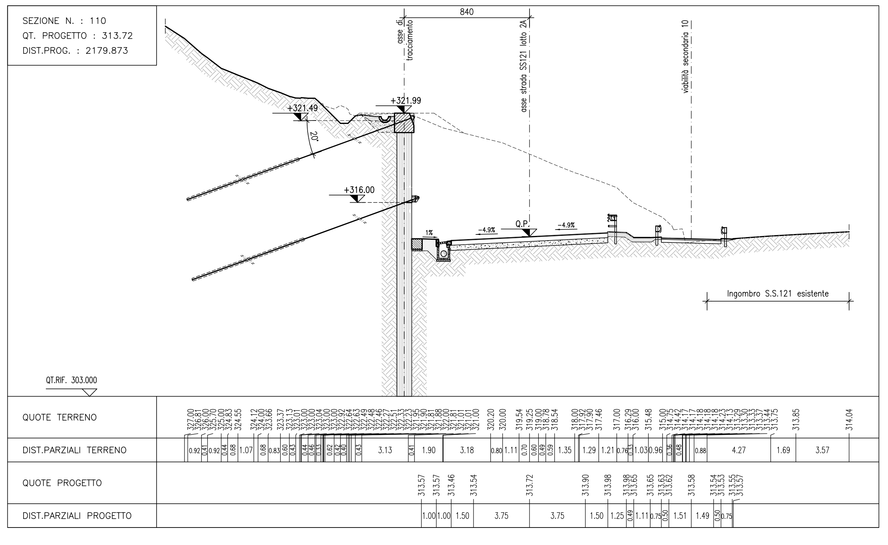

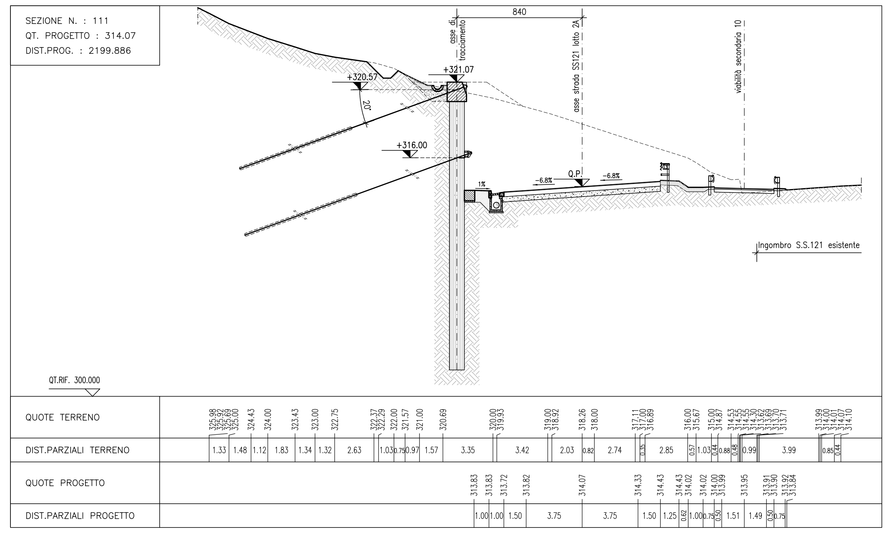

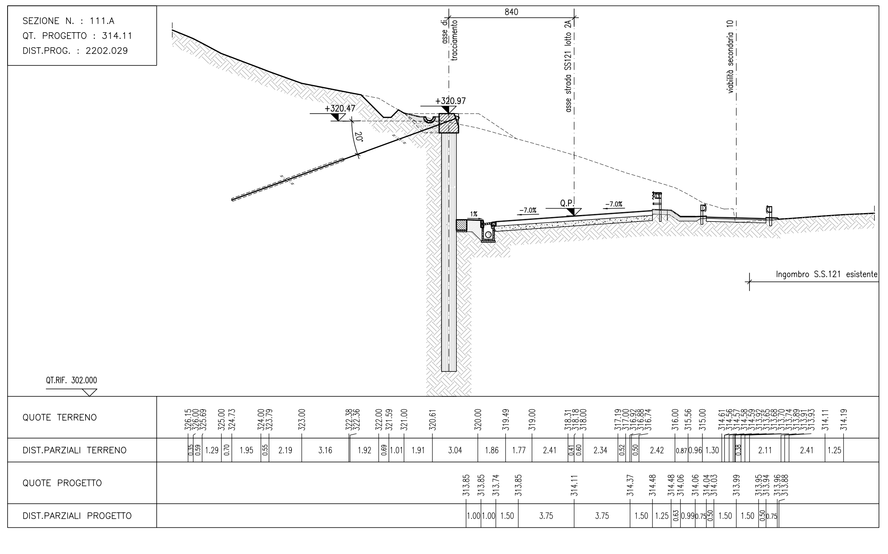

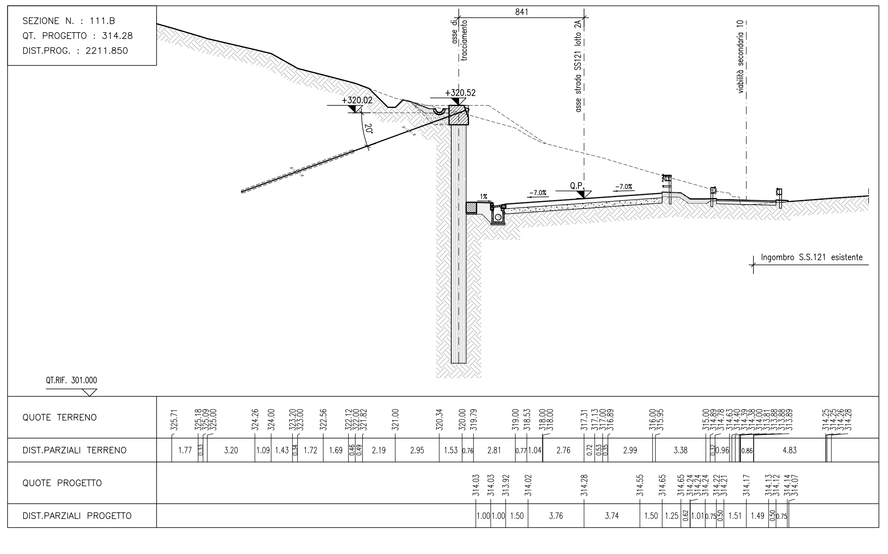

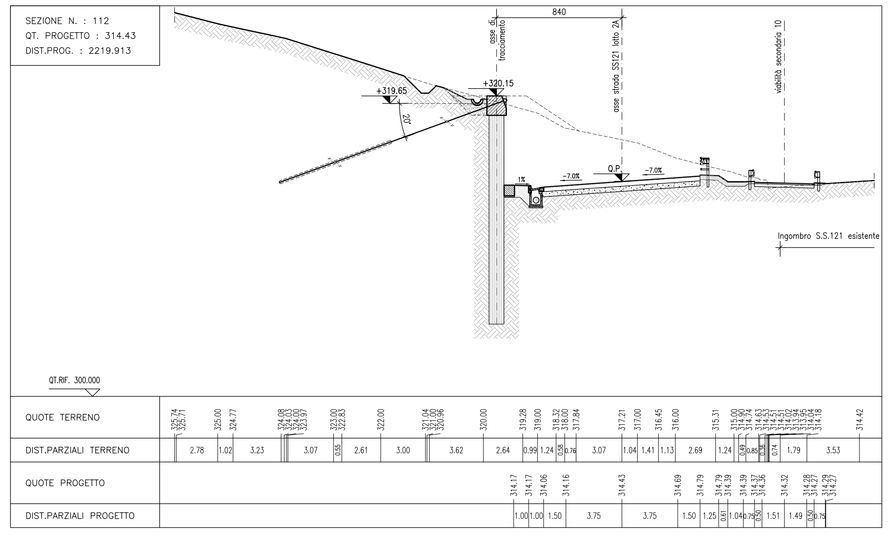

ANAS S.p.A.
DIREZIONE REGIONALE PER LA SICILIA

PA17/08
Affidamento a Contraente Generale del "Lavori di ammodernamento del tratto Palermo - Lercara Friddi, lotto funzionale dal km 14,4 (km. 0,0 del Lotto 2) compreso il tratto di raccordo della rotatoria Bolognetta, al km 48,0 (km. 33,8 del Lotto 2 - Svincolo Manganaro incluso) comprese i raccordi con le attuali SS n.189 e SS n.121

Bolognetta S.c.p.a.

Contraente Generale:
Ing. Pierfrancesco Pagani
BOLOGNETTA S.c.p.a.

- PERIZIA DI VARIANTE N.1 -

Il Responsabile Ambientale:
Ing. Claudio Lamberti

Titolo elaborato:

MODIFICA TECNICA N. 74

OPERE DI SOSTEGNO - ASSE PRINCIPALE - Lotto 2a
OS05 - Paratie di pali sx dal km 2+069.136 al km 2+308.443
Sezioni trasversali - tav1/2

Codice Unico Progetto (CUP): F41B03000230001

Codice elaborato:	OPERA	ARGOMENTO	DOC. E PROG.	FASE	REVISIONE
PA17/08	P E	OS05	N 0 0 2	5	1

CARTELLA:	FILE NAME:	NOTE:	PROT.	SCALA:
0 7	PEOS05N002_51_4137.dwg	1=1	4 1 3 7	1:200

REV.	DESCRIZIONE	DATA	REDATTO	VERIFICATO	APPROVATO
5					
4					
3					
2					
1	REVISIONE A SEGUITO DI ISTRUTTORIA ANAS/D.L.	Febbraio 2016	A. Cecchelli	S. Fortino	D. Tironi
0	PRIMA EMISSIONE	Novembre 2015	A.Cecchelli	S. Fortino	D. Tironi

A.T.I. Progettisti: Capogruppo: POLITECNICA INGEGNERIA E ARCHITETTURA — Viale Amendola, 6 - 50121 Firenze — tel 055/2001660 fax 055/2344656 — e-mail pol@politecnica.it

Mandante: ACS ingegneri — Via Catani,26/c - 59100 Prato — tel 0574.527864 fax 0574.568066 — E-mail acs@acsingegneri.it

Il Progettista Responsabile: Ing. Marcello Mancone — ORDINE DEGLI INGEGNERI DELLA PROVINCIA DI FIRENZE — DOTT. ING. MARCELLO MANCONE N. 5723

Il Geologo: dott. Pietro Accolti Gil — ORDINE DEI GEOLOGI DELLA SICILIA — DOTT. GEOL. PIETRO ACCOLTI GIL N° 726

Il Coordinatore per la Sicurezza in fase di esecuzione: Ing. Francesco Cocciante

Il Coordinatore per la sicurezza in fase di Esecuzione Ing. Francesco Cocciante

Il Direttore dei Lavori: Ing. Sandro Favero

Il Direttore dei Lavori Ing. Sandro Favero

ANAS S.p.A.

DATA:	PROTOCOLLO:	VISTO: IL RESPONSABILE DEL PROCEDIMENTO
CODICE PROGETTO	L O 4 1 0 C E 1 1 0 1	Dott. Ing. Ettore de Cesbron de la Grennelais