PLANIMETRIA scala 1:500

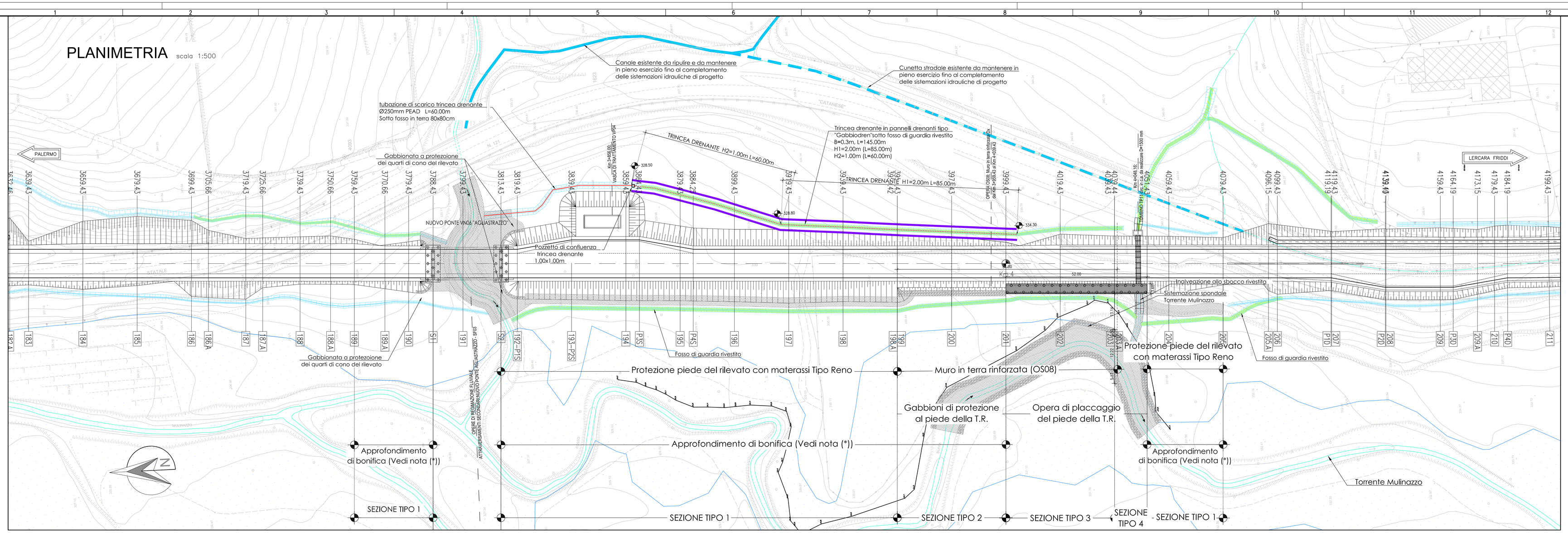

SVILUPPATA TRACCIATO IN VARIANTE "AGLIASTRAZZO" scala 1:200

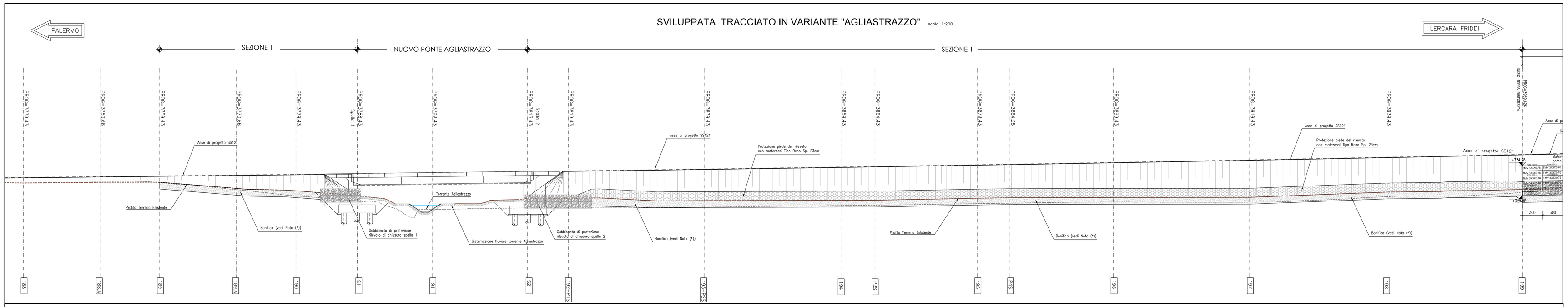

SVILUPPATA TRACCIATO IN VARIANTE "AGLIASTRAZZO" scala 1:200

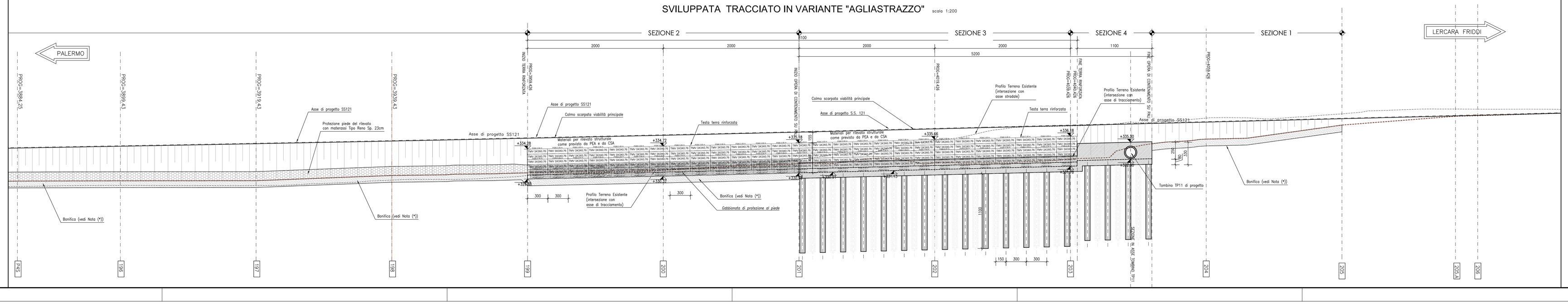

NOTA BONIFICHE (*):
Per tutto il tratto in variante , tra la pk 3+750 (sez. 189) e la pk 4+080 (sez.205) si prevede la bonifica del piano di posa con materiale da rilevato strutturale (come da PEA e CSA) , per uno spessore complessivo di circa un metro da attuale p.c. e comunque fino all'ottenimento di un idoneo piano di posa, nel rispetto del CSA e sulla base delle condizioni locali riscontrate durante gli scavi al raggiungimento della quota di progetto

KEY-PLAN
Lotto 2a

scala 1:50.000

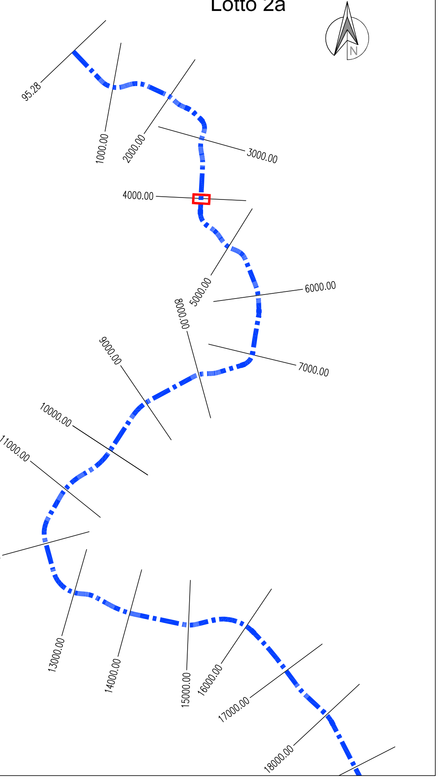

ANAS S.p.A.
DIREZIONE REGIONALE PER LA SICILIA

PA17/08
Affidamento a Contraente Generale del "Lavori di ammodernamento del tratto Palermo - Lercara Fridd, lotto funzionale dal km 14,4 (km. 0.0 del Lotto 2) compreso il tratto di raccordo della rotatoria Bolognetta, al km 40,0 (km. 33,6 del Lotto 2 - Svincolo Manganaro incluso) compresi raccordi con le attuali SS n.189 e SS n.121

Bolognetta S.c.p.a.

Contraente Generale: Ing. Pier Francesco Pagani
Bolognetta S.c.p.a.

- PERIZIA DI VARIANTE N.1 -

Il Responsabile Ambientale: Ing. Claudio Lanzara

Titolo elaborato:

MODIFICA TECNICA N. 132

PROGETTO DELL'INFRASTRUTTURA VIABILITA' PRINCIPALE
Planimetria e sviluppata interventi tratto Agliastrazzo

Codice Unico Progetto (CUP): F41B03000230001

Codice elaborato: PA17/08	OPERA	ARGOMENTO	DOC. E PROG.		FASE	REVISIONE
	P E	V P	W 0 2 2		5	0

CARTELLA:	FILE NAME:	NOTE:	PROT.	SCALA:
	PEVPW022_50_4137.dwg	1=1	4 1 3 7	varie

REV.	DESCRIZIONE	DATA	REDATTO	VERIFICATO	APPROVATO
5					
4					
3					
2					
1					
0	PRIMA EMISSIONE	Novembre 2015	A. Ciecchelli	S. Fortino	D. Tinvri

A.T.I. Progettisti: POLITECNICA INGEGNERIA E ARCHITETTURA — Viale Amendola, 6 - 50121 Firenze — tel 055/2001660 fax 055/2344806 — e-mail: polit@politecnica.it

Mandante: ACS ingegneri — Via Calzaiuoli,26/c - 59100 Prato — tel 0574.527864 fax 0574.2680066 — E-mail: acs@acsingegneri.it

Il Progettista Responsabile: Ing. Marcello Manzione — ORDINE DEGLI INGEGNERI PROV. PALERMO — DOTT. ING. MARCELLO MANZONE N. 5723

Il Geologo: dott. Pietro Accolla Gil — ORDINE DEGLI GEOLOGI DELLA SICILIA — DOTT. GEOL. PIETRO ACCOLLA GIL N. 2

Il Coordinatore per la Sicurezza in fase di esecuzione: Ing. Francesco Cocciante — Il Coordinatore per la sicurezza in fase di Esecuzione Ing. Francesco Cocciante

Il Direttore dei Lavori: Ing. Sandro Favero — Il Direttore dei Lavori Ing. Sandro Favero

ANAS S.p.A.

DATA:	PROTOCOLLO:	VISTO IL RESPONSABILE DEL PROCEDIMENTO
CODICE PROGETTO	L 0 4 1 0 C E 1 1 0 1	Dott. Ing. Ettore de Cesbron de la Grennelais