SEZIONE N. : 1406
QT. PROGETTO : 435.42
DIST.PROG. : 28088.05

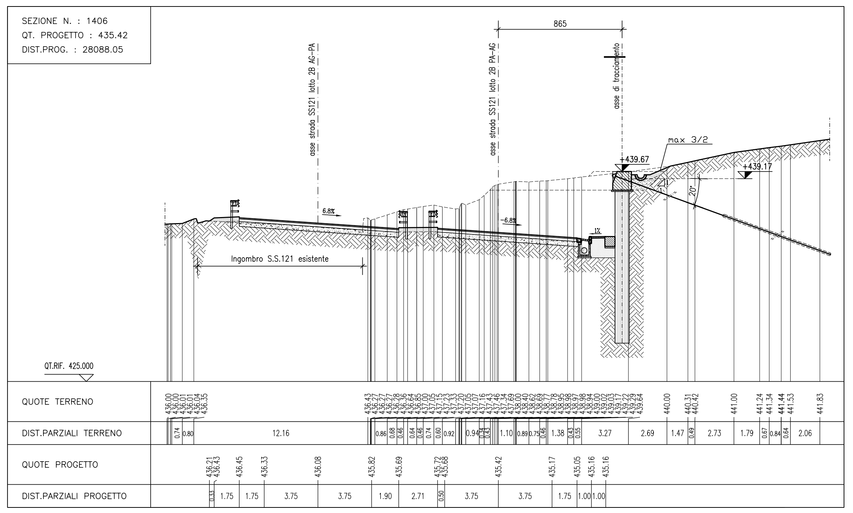

SEZIONE N. : 1407
QT. PROGETTO : 436.30
DIST.PROG. : 28107.21

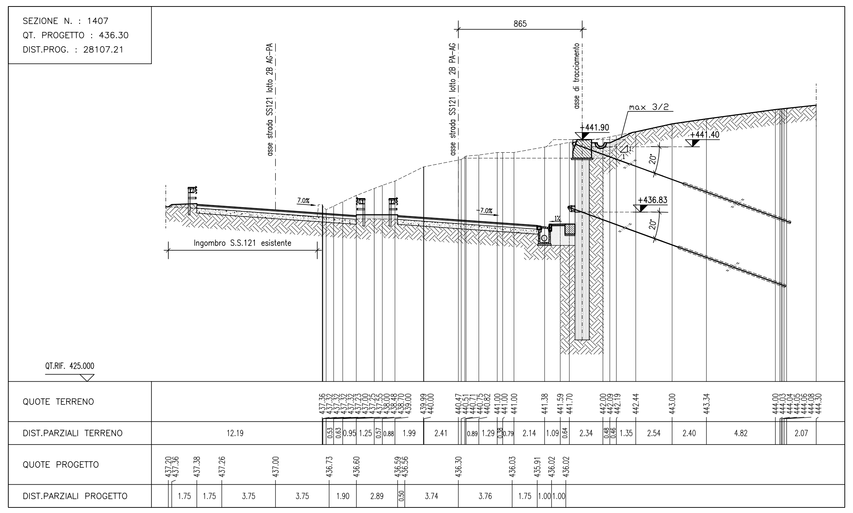

SEZIONE N. : 1408
QT. PROGETTO : 437.18
DIST.PROG. : 28126.36

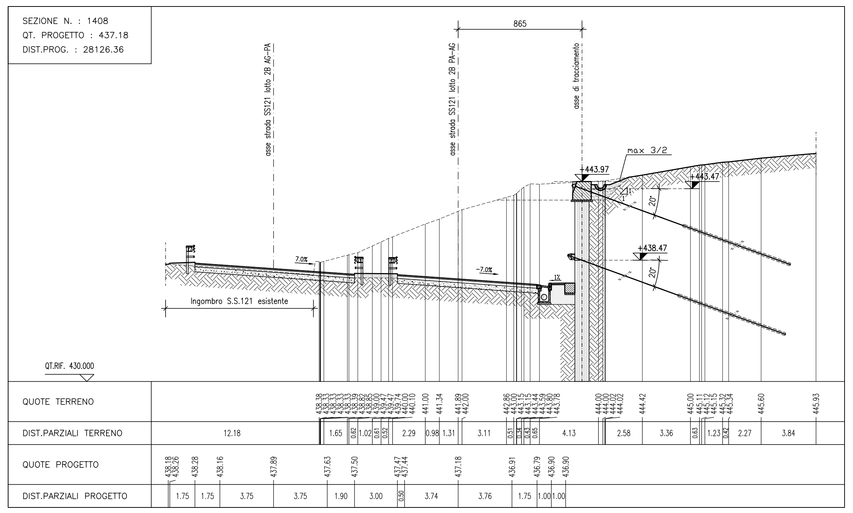

SEZIONE N. : 1409
QT. PROGETTO : 438.07
DIST.PROG. : 28145.50

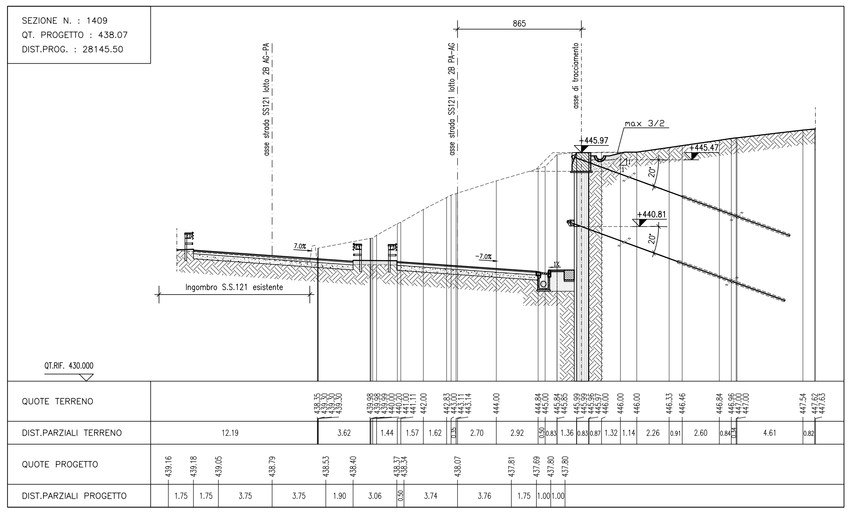

SEZIONE N. : 1410
QT. PROGETTO : 439.00
DIST.PROG. : 28164.65

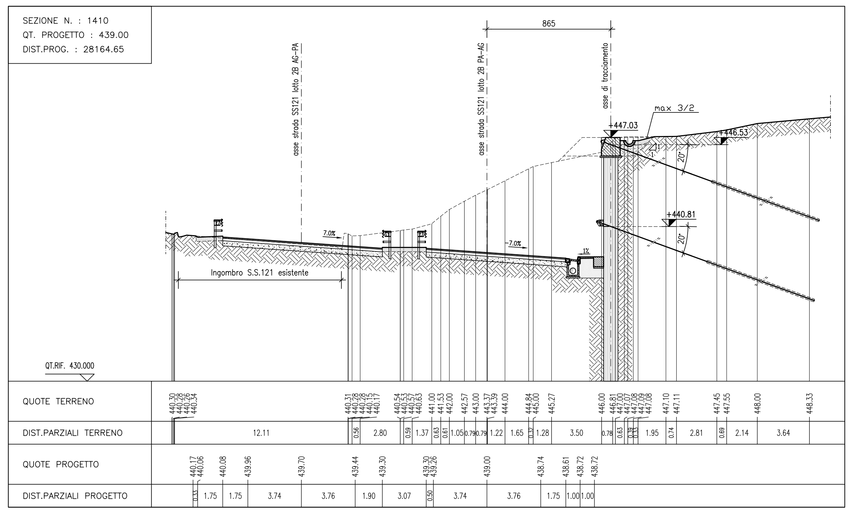

SEZIONE N. : 1411
QT. PROGETTO : 439.94
DIST.PROG. : 28183.80

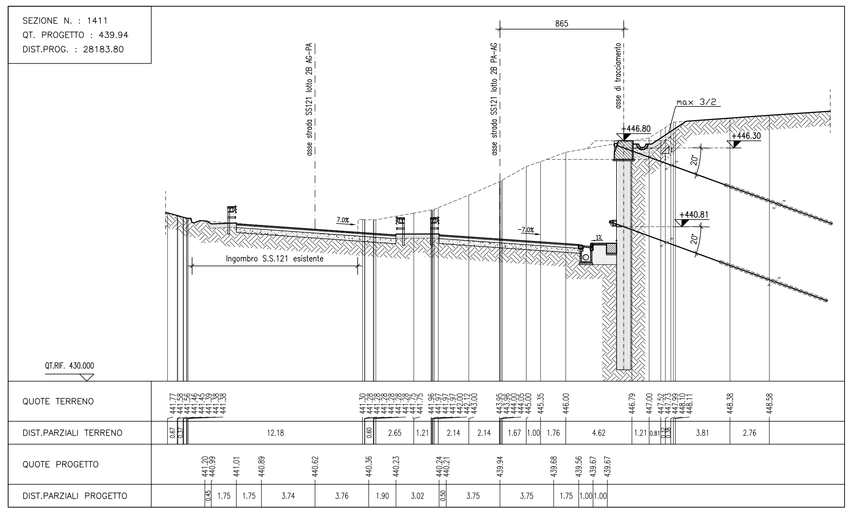

SEZIONE N. : 1412
QT. PROGETTO : 440.92
DIST.PROG. : 28202.95

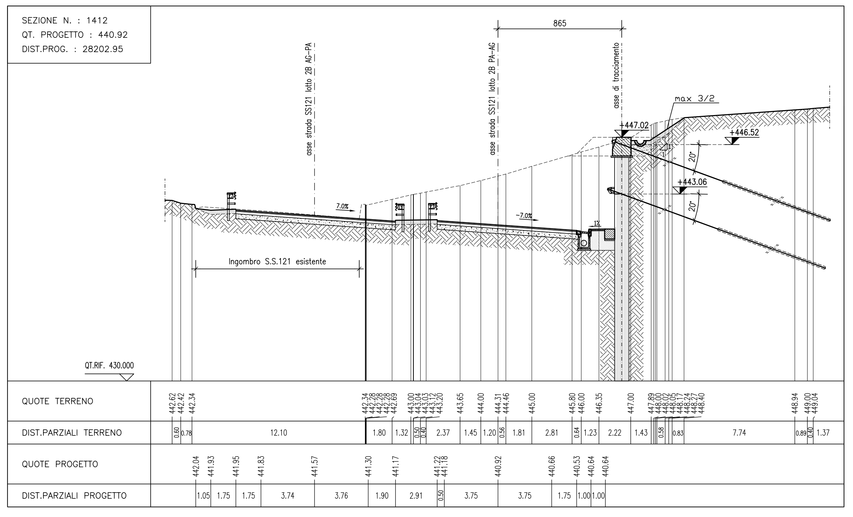

SEZIONE N. : 1413
QT. PROGETTO : 441.92
DIST.PROG. : 28222.00

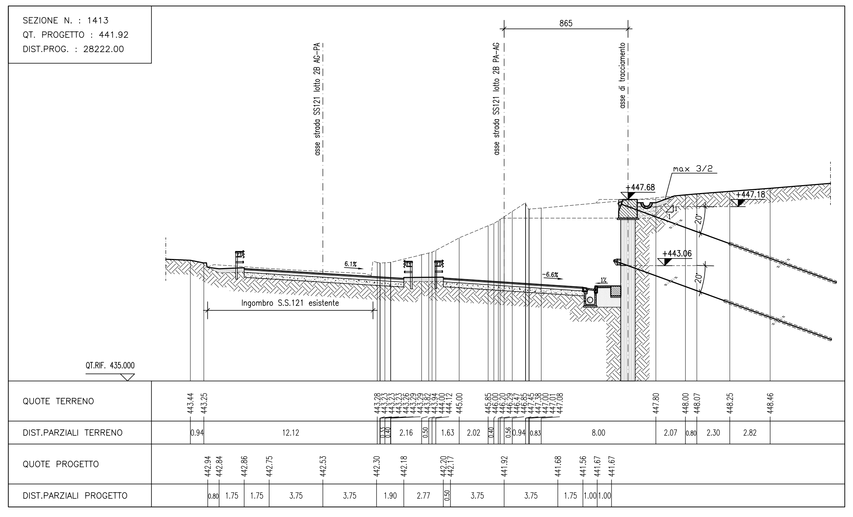

SEZIONE N. : 1414
QT. PROGETTO : 442.99
DIST.PROG. : 28241.41

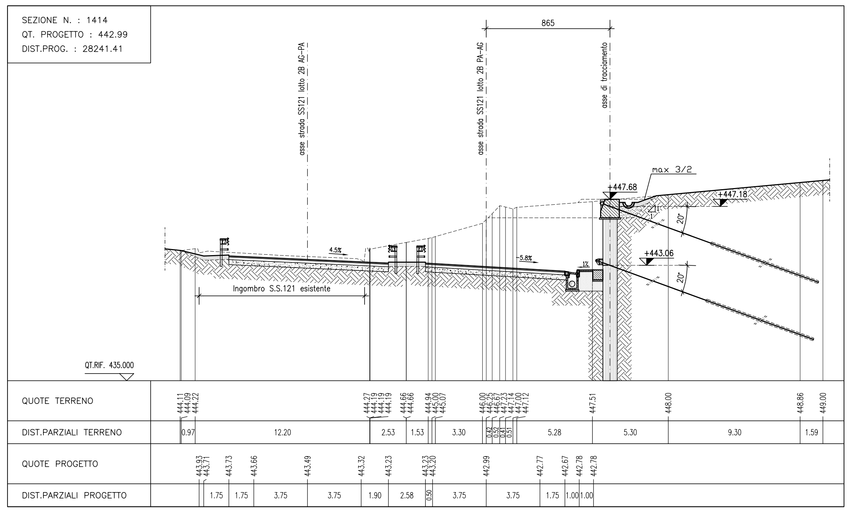

SEZIONE N. : 1415
QT. PROGETTO : 440.07
DIST.PROG. : 28260.90

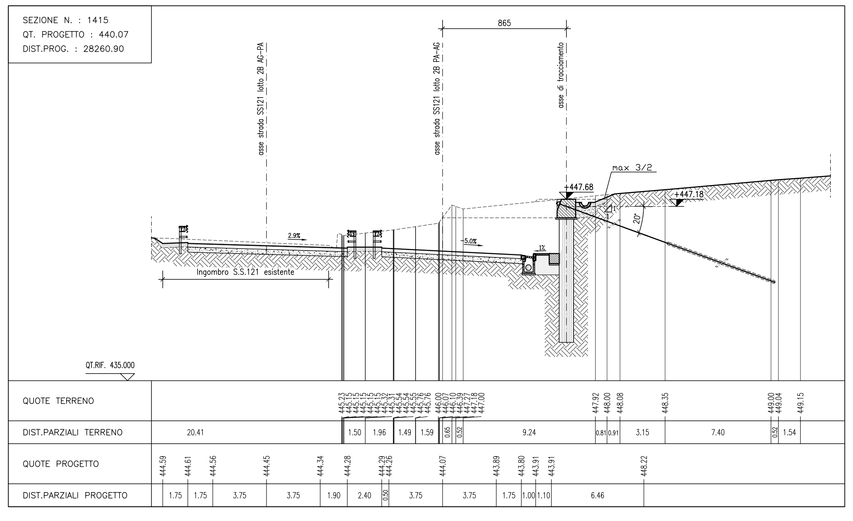

ANAS S.p.A.
DIREZIONE REGIONALE PER LA SICILIA

PA17/08
Affidamento a Contraente Generale dei "Lavori di ammodernamento del tratto Palermo - Lercara Friddi, lotto funzionale dal km 14,4 (km. 0,0 del Lotto 2) compreso il tratto di raccordo della rotatoria Bolognetta, pk km 48,0 (km. 33,6 del Lotto 2 - Svincolo Manganaro incluso) comprese i raccordi con le attuali SS n.189 e SS n.121

Bolognetta S.c.p.a.

Contraente Generale:
Ing. Pierfrancesco Pugliesi
Bolognetta S.c.p.a.

Il Responsabile Ambientale:
Ing. Claudio Lamberti

- PERIZIA DI VARIANTE N.1 -

Titolo elaborato:

MODIFICA TECNICA N. 34

OPERE DI SOSTEGNO - ASSE PRINCIPALE - Lotto 2b - Asse destro
OS37 - Paratia di pali dx dal km 28+071.62 al km 28+278.04
Sezioni trasversali

Codice Unico Progetto (CUP) : F41B03000230001

Codice elaborato: PA17/08	OPERA	ARGOMENTO	DOC. E PROG.		FASE	REVISIONE
	P E	OS37	N 0 0 2		5	1

CARTELLA:	FILE NAME:	NOTE:	PROT.	SCALA:
0 7	PEOS37N002_51_4137.dwg	1=1	4 1 3 7	1:200

REV.	DESCRIZIONE	DATA	REDATTO	VERIFICATO	APPROVATO
5					
4					
3					
2					
1	REVISIONE A SEGUITO DI ISTRUTTORIA ANAS/D.L.	Febbraio 2016	A. Cecchelli	S. Fortino	D. Tironi
0	PRIMA EMISSIONE	Novembre 2015	A.Cecchelli	S. Fortino	D. Tironi

A.T.I. Progettisti : Capogruppo:
POLITECNICA
INGEGNERIA E ARCHITETTURA
Viale Amendola, 6 - 50121 Firenze
tel 055/2001660 fax 055/2344656
e-mail polit@politecnica.it

Mandante:
ACS ingegneri
Via Calatafimi,26/a - 59100 Prato
tel 0574.527864 fax 0574.590096
E-mail acs@acsingegneri.it

Il Progettista Responsabile
Ing. Marcello Mancone
ORDINE DEGLI INGEGNERI DELLA PROVINCIA DI BERGAMO
DOTT. ING. MARCELLO MANCONE N. 2723

Il Geologo
dott. Pietro Accolti Gil
ORDINE DEI GEOLOGI DELLA SICILIA
DOTT. GEOL. PIETRO ACCOLTI GIL N. 728

Il Coordinatore per la Sicurezza in fase di esecuzione:
Ing. Francesco Cocciante
Il Coordinatore per la Sicurezza in fase di Esecuzione
Ing. Francesco Cocciante

Il Direttore dei Lavori:
Ing. Sandro Favero
Il Direttore dei Lavori
ing. Sandro Favero

ANAS S.p.A.
DATA: PROTOCOLLO:
CODICE PROGETTO L O 4 1 0 C E 1 1 0 1
VISTO IL RESPONSABILE DEL PROCEDIMENTO
Dott. Ing. Ettore de Cesbron de la Grennelais