CARPENTERIA P380 - H500 scala 1:25

SEZIONE A-A

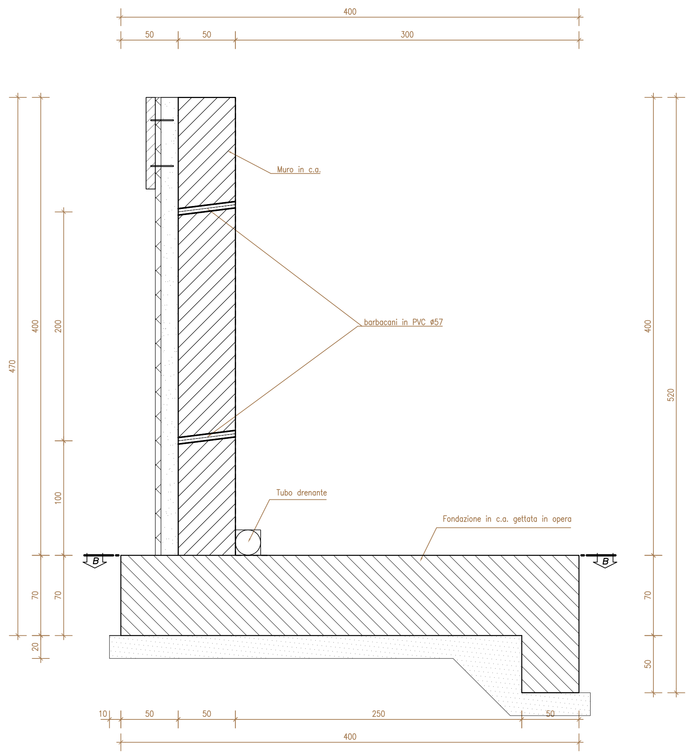

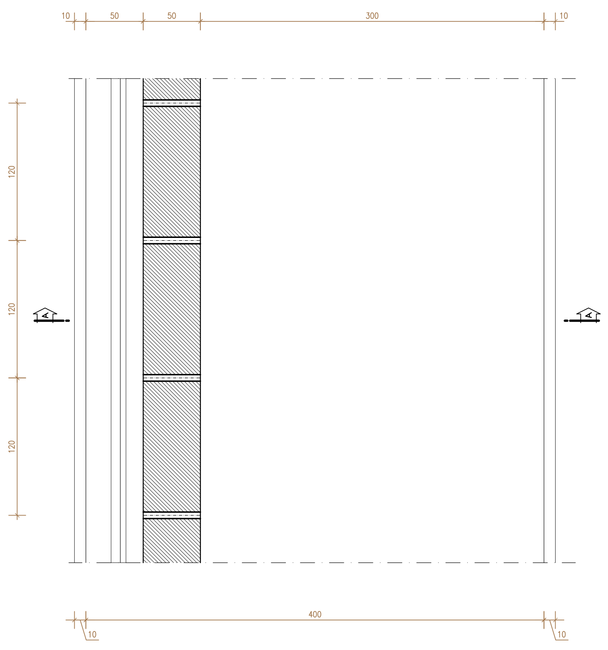

ARMATURA P380 - H500 scala 1:25

SEZIONE A-A

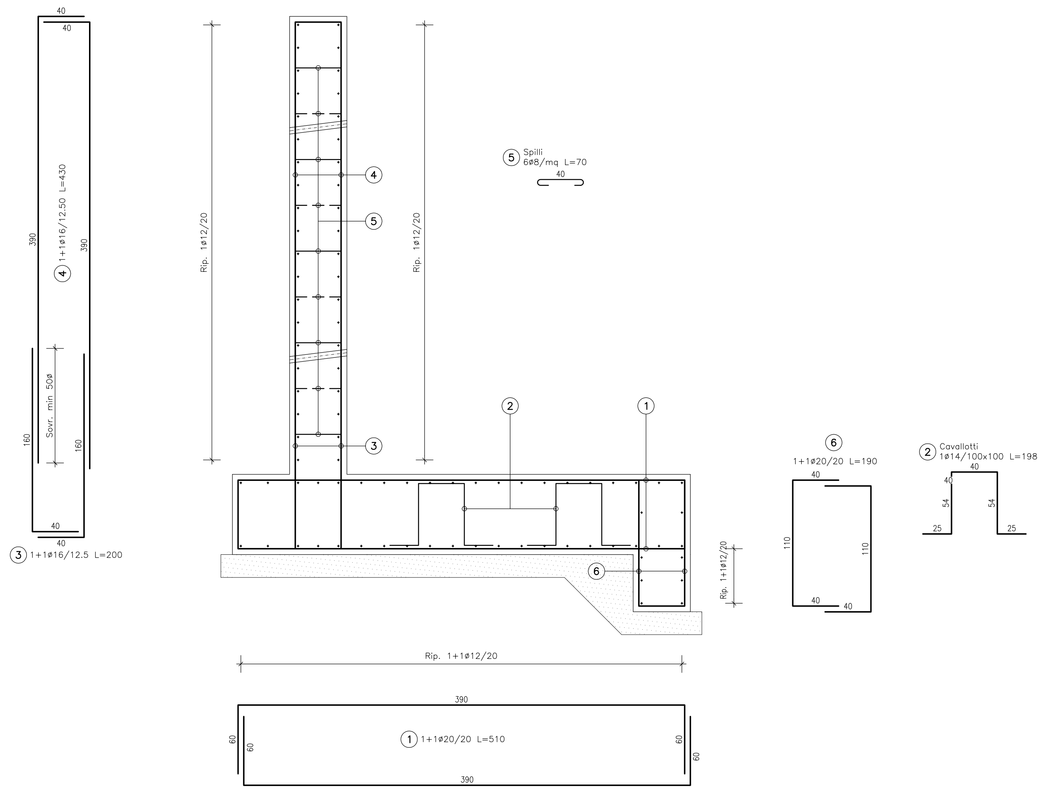

SEZIONE B-B

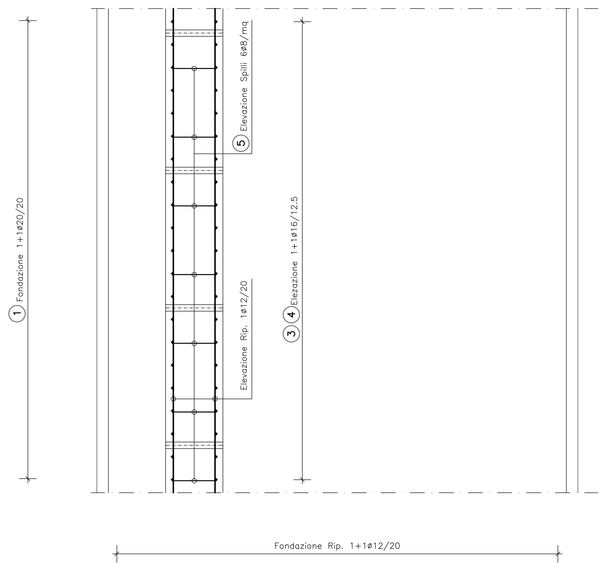

TABELLA MATERIALI MURI IN OPERA

		cl. Resistenza	cl. Consistenza	cl. Esposizione	ø max aggregato (mm)
CALCESTRUZZI conformi alle norme UNI EN 206-1, nel T.U.04 e al d.m. 14/01/2008	GETTI DI PULIZIA	C12/15	S4	–	32
	FONDAZIONE	C30/37	S4	XA1	32
	MURO IN ELEVAZIONE	C30/37	S4	XA1	32
COPRIFERRI	Fondazione 4.0 cm Elevazione 4.0 cm				
ACCIAIO	Acciaio in barre per getti c.a.: B450 C saldabile				

NOTA:
La realizzazione del muro avverrà per conci successivi di 20m, all'interfaccia dei quali dovrà essere previsto un giunto strutturale con interruzione di armatura.

ANAS S.p.A.
DIREZIONE REGIONALE PER LA SICILIA

PA17/08
Affidamento a Contraente Generale dei "Lavori di ammodernamento del tratto Palermo - Lercara Friddi, lotto funzionale dal km 14,4 (km. 0,0 del Lotto 2) compreso il tratto di raccordo della rotatoria Bolognetta, al km 48,0 (km. 33,6 del Lotto 2 - Svincolo Manganaro incluso) comprese i raccordi con le attuali SS n.189 e SS n.121

Bolognetta S.c.p.a.

Contraente Generale:
Ing. Pierfrancesco Pugliesi
BOLOGNETTA S.c.p.a.

Il Responsabile Ambientale:
Ing. Claudio Lambert

- PERIZIA DI VARIANTE N.1 -

Titolo elaborato:

MODIFICA TECNICA N. 94

OPERE DI SOSTEGNO - ASSE PRINCIPALE - Lotto 2b - Asse destro
OS41 - Muro di sostegno dx dal km 29+410.09 al km 29+521.98
Carpenteria ed Armatura

Codice Unico Progetto (CUP) : F41B03000230001

Codice elaborato: PA17/08	OPERA	ARGOMENTO	DOC. E PROG.		FASE	REVISIONE
	P E	OS41	N 0 0 4	__	5	0

CARTELLA:	FILE NAME:	NOTE:	PROT.		SCALA:
0 7	PEOS41N004_50_4137.dwg	1=1	4 1 3 7		varie

REV.	DESCRIZIONE	DATA	REDATTO	VERIFICATO	APPROVATO
5					
4					
3					
2					
1					
0	PRIMA EMISSIONE	Novembre 2015	M.Mancone	S. Fortino	D. Tironi

A.T.I. Progettisti : Capogruppo:
POLITECNICA INGEGNERIA E ARCHITETTURA
Viale Amendola, 6 - 50121 Firenze
tel 055/2001660 fax 055/2344656
e-mail poli@politecnica.it

Mandante:
ACS ingegneri
Via Cafiero,26s - 59100 Prato
tel 0574.527864 fax 0574.568056
E-mail acs@acsingegneri.it

Il Progettista Responsabile
Ing. Marcello Mancone
ORDINE DEGLI INGEGNERI DELLA PROVINCIA DI FIRENZE
DOTT. ING. MARCELLO MANCONE N. 3723

Il Geologo
dott. Pietro Accolla Gil
ORDINE DEI GEOLOGI DELLA SICILIA
DOTT. PIETRO ACCOLLA GIL N. 728

Il Coordinatore per la Sicurezza
In fase di esecuzione:
Ing. Francesco Cociante
Il Coordinatore per la Sicurezza
In fase di Esecuzione
Ing. Francesco Cociante

Il Direttore dei Lavori:
Ing. Sandro Favero
Il Direttore dei Lavori
Ing. Sandro Favero

ANAS S.p.A.
DATA: PROTOCOLLO:
CODICE PROGETTO L O 4 1 0 C E 1 1 0 1
VISTO IL RESPONSABILE DEL PROCEDIMENTO
Dott. Ing. Ettore de Cesbron de la Grennelais