Sez. inizio paratia
Progr. 31+622.63

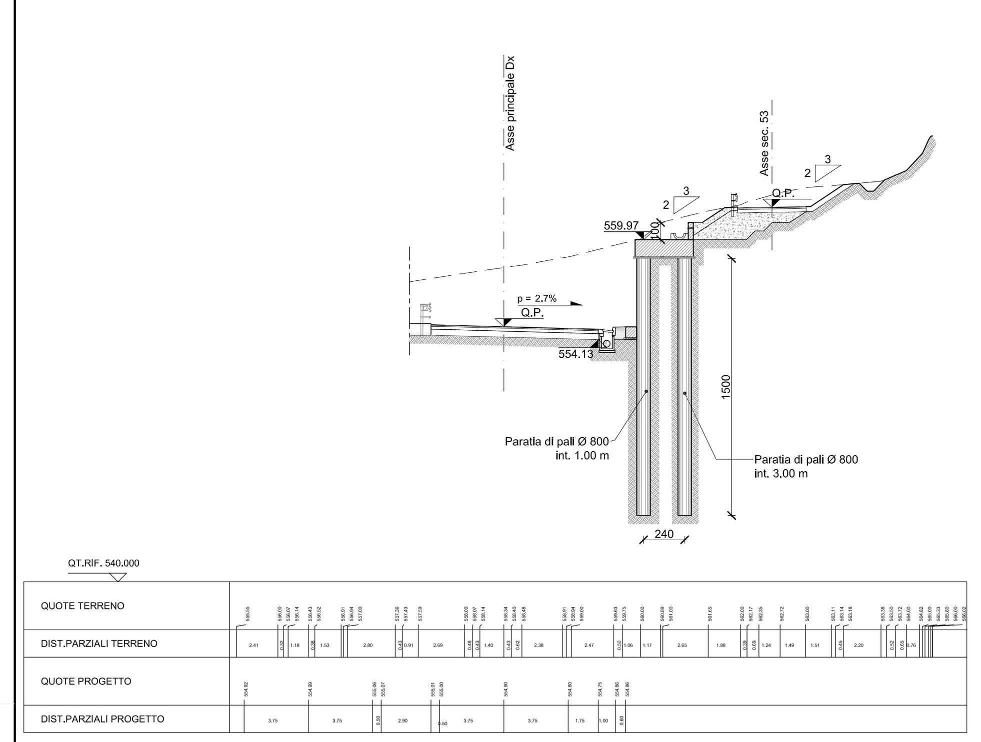

Sez. n. 1583 asse principale
Progr. 31+645.16

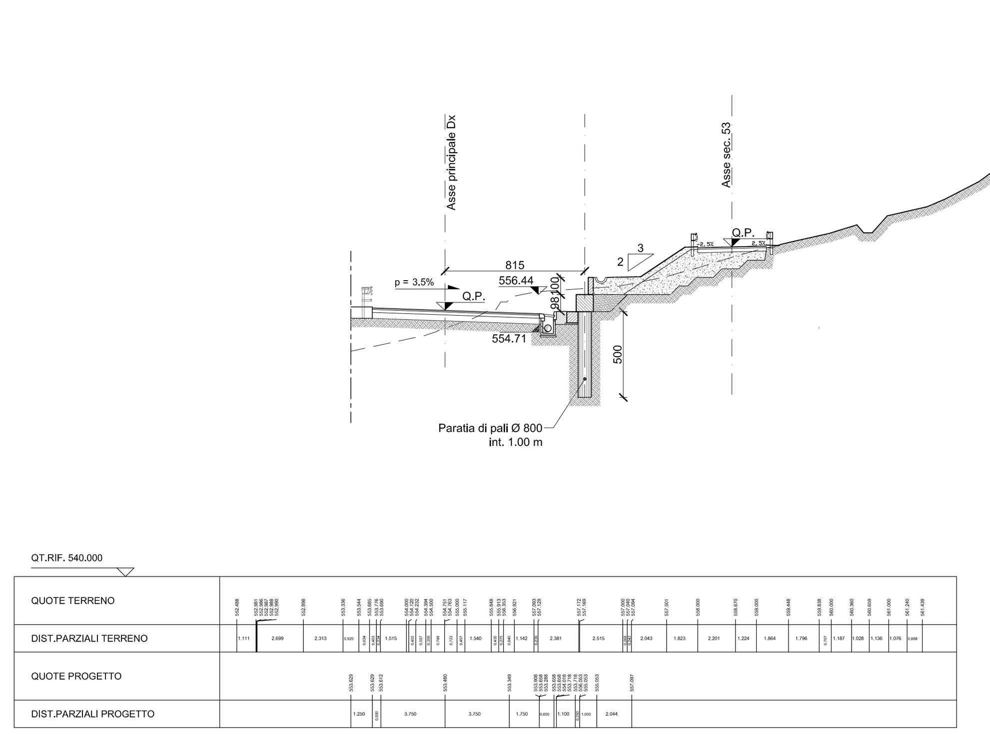

Sez. n. 1584 asse principale
Progr. 31+665.00

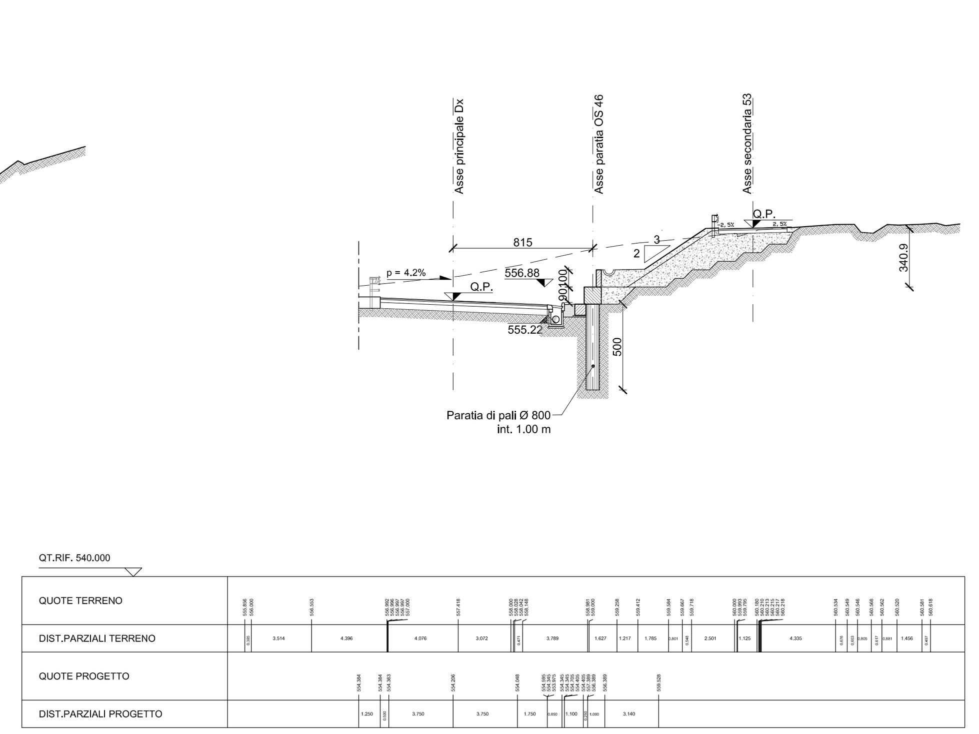

Sez. n. 1585 asse principale
Progr. 31+684.76

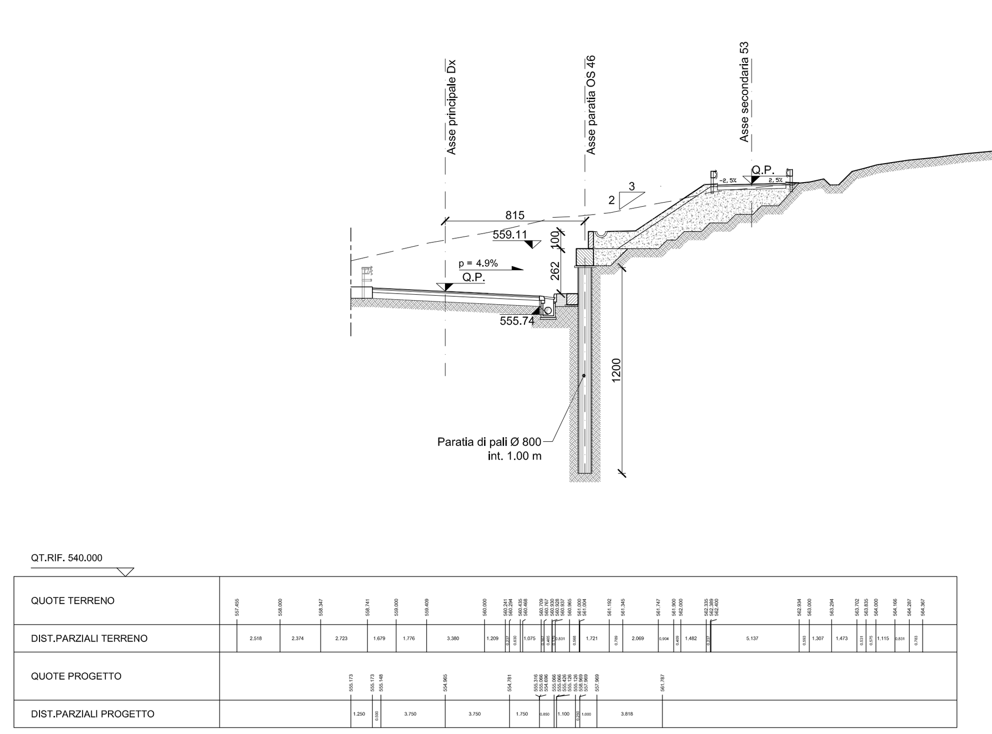

Sez. n. 1585.A asse principale
Progr. 31+688.03

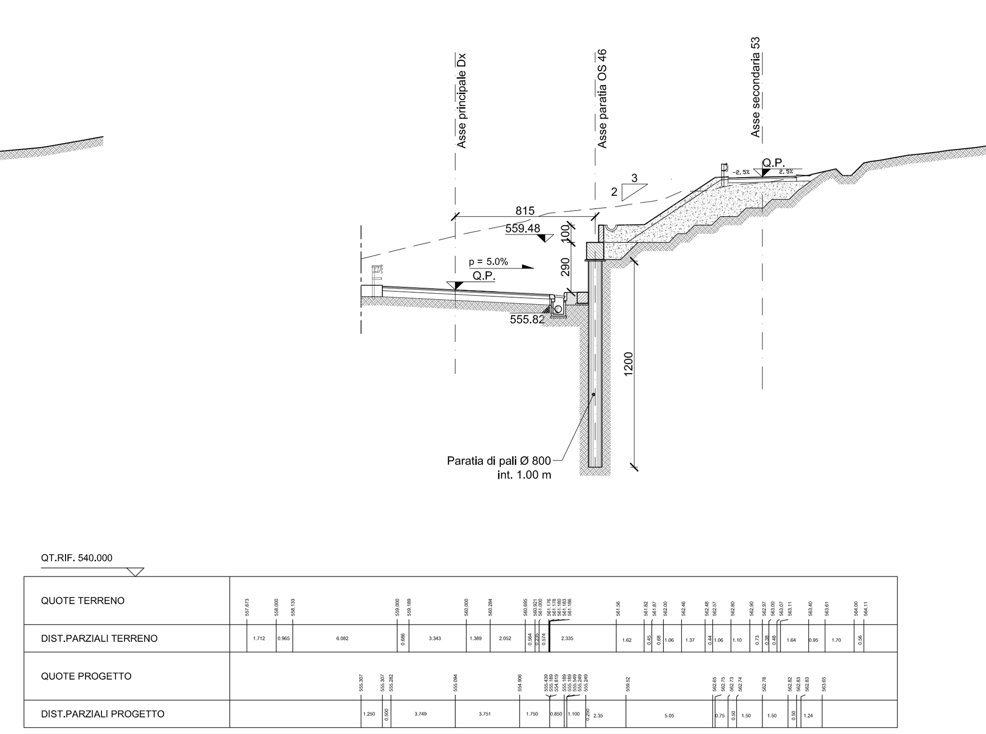

Sez. n. 1585.B asse principale
Progr. 31+694.68

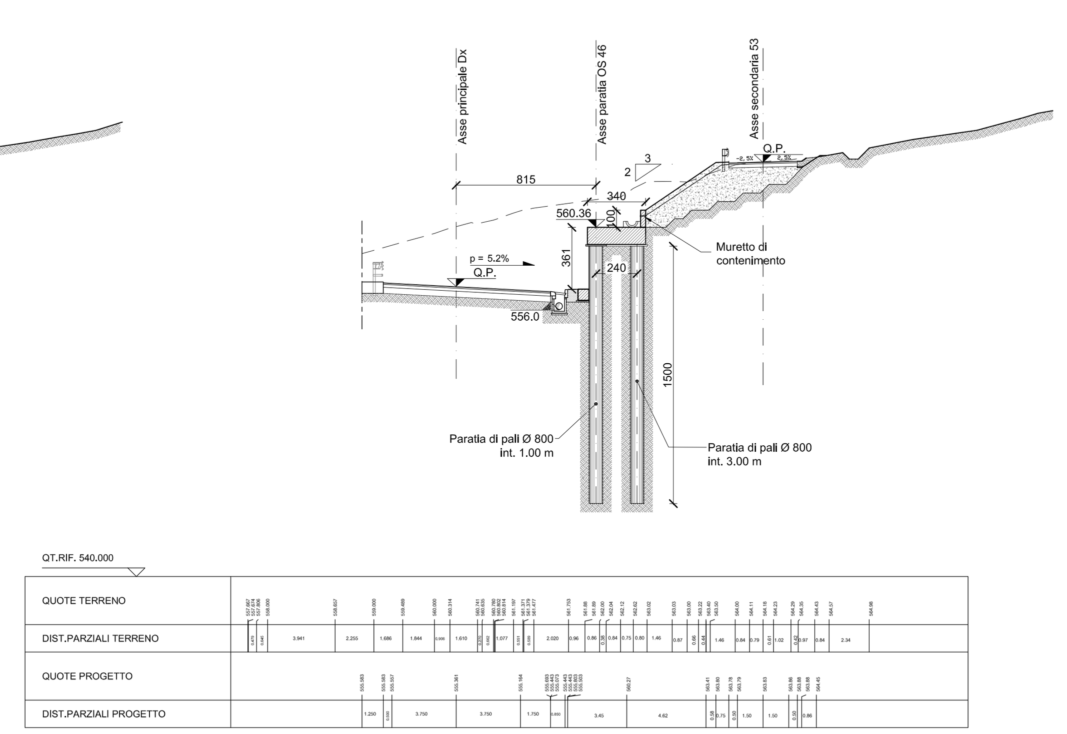

Sez. n. 1586 asse principale
Progr. 31+704.44

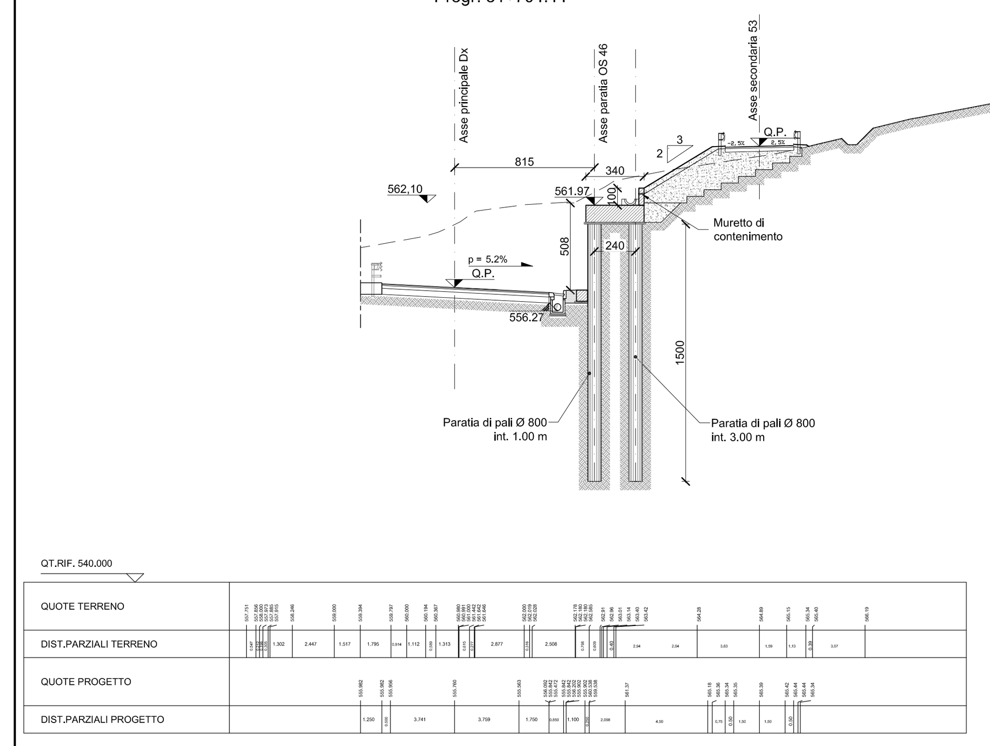

Sez. n. 1586.A asse principale
Progr. 31+707.53

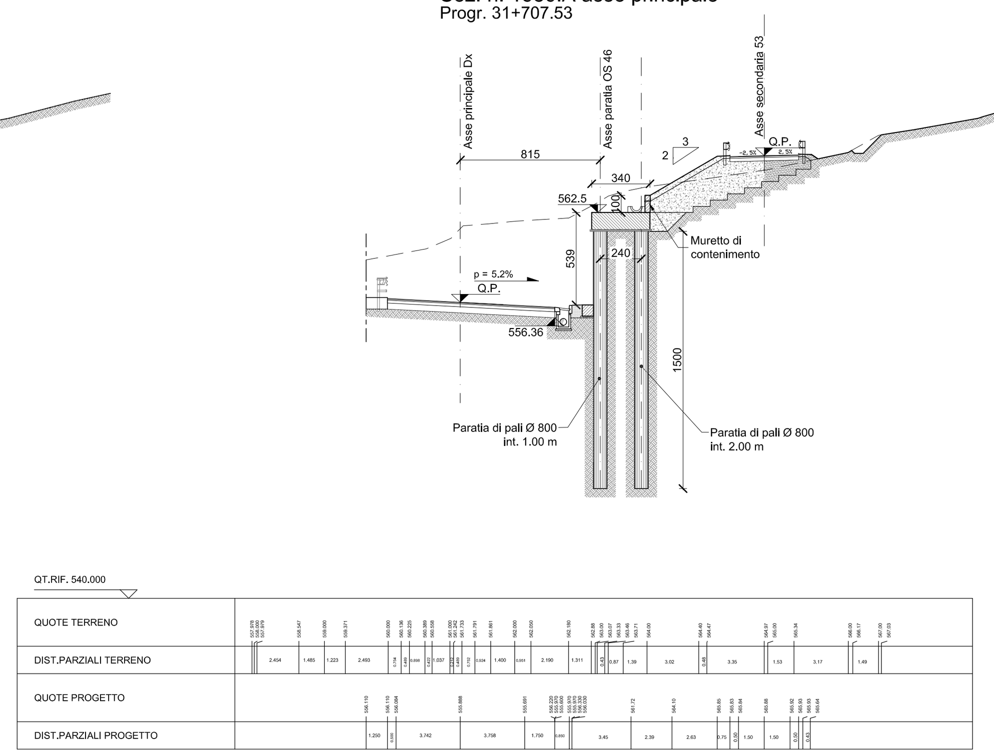

Sez. n. 1587 asse principale
Progr. 31+724.12

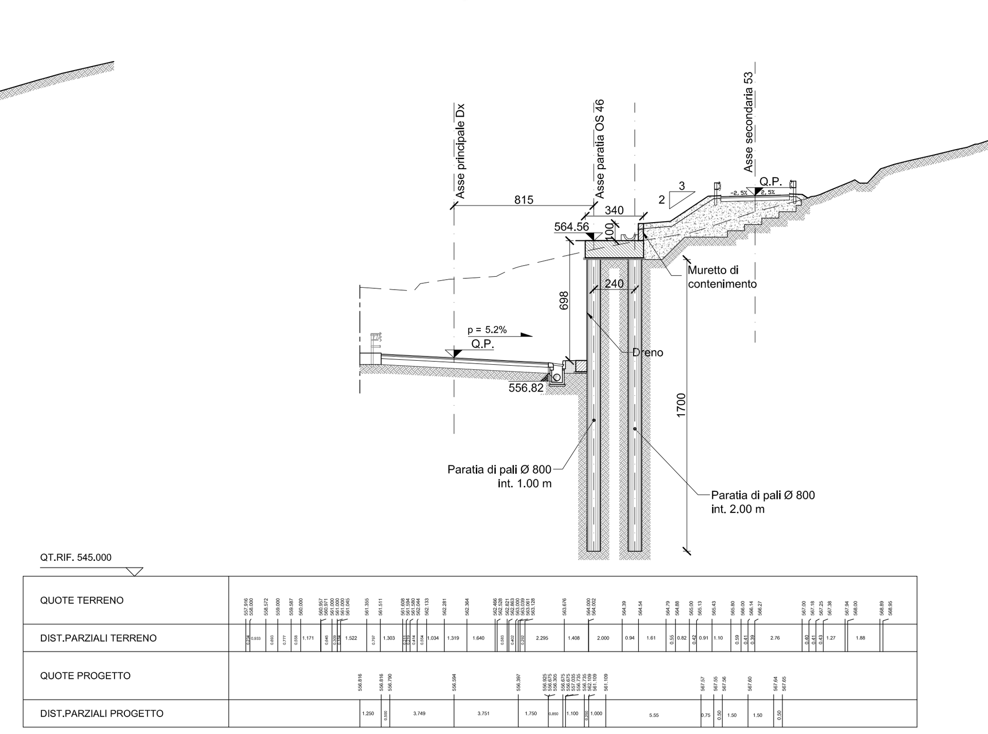

Sez. n. 1587.A asse principale
Progr. 31+731.83
SZ.76 A

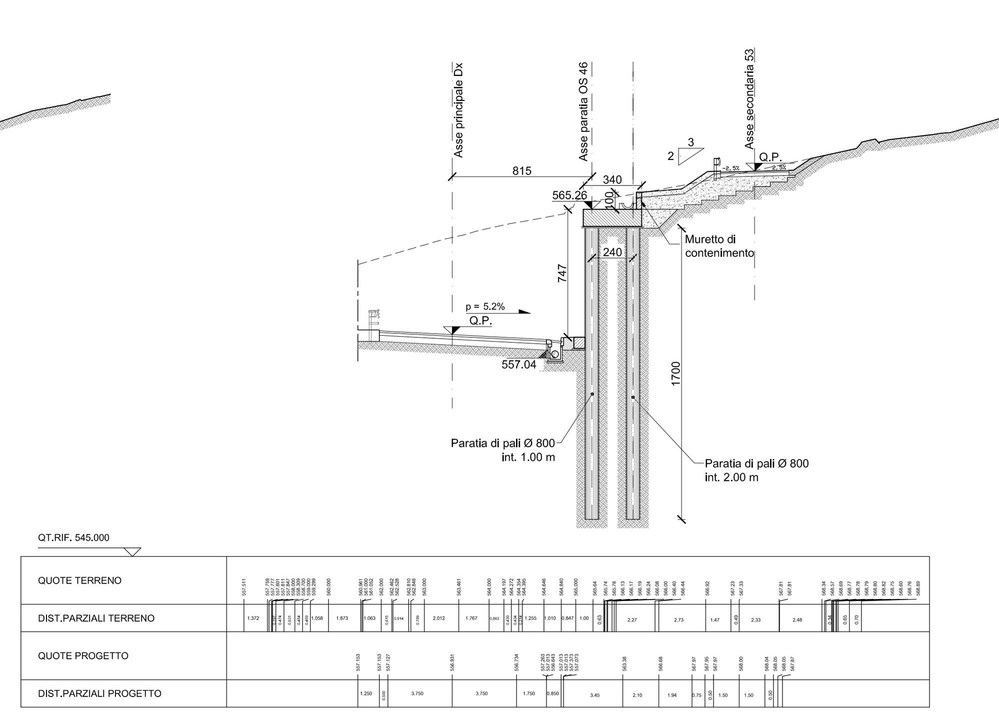

Sez. n. 1588 asse principale
Progr. 31+743.79

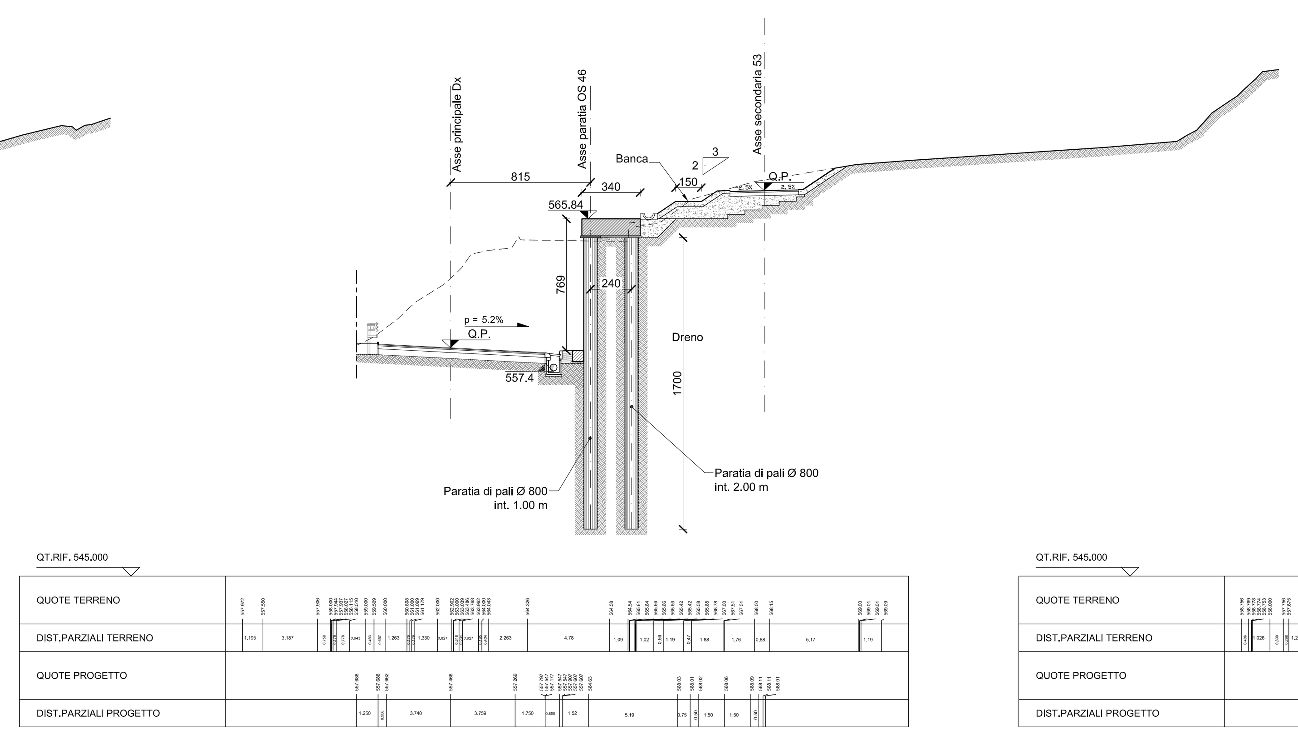

Sez. n. 1588.A asse principale
Progr. 31+751.39

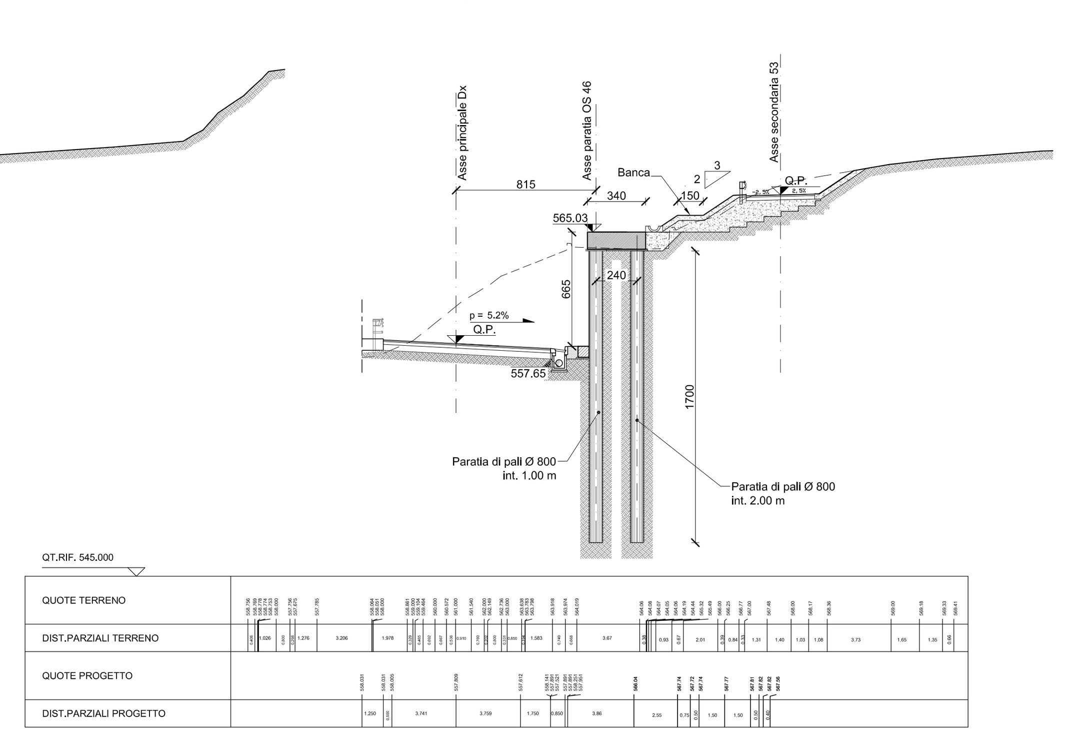

Sez. n. 1588.B asse principale
Progr. 31+758.22

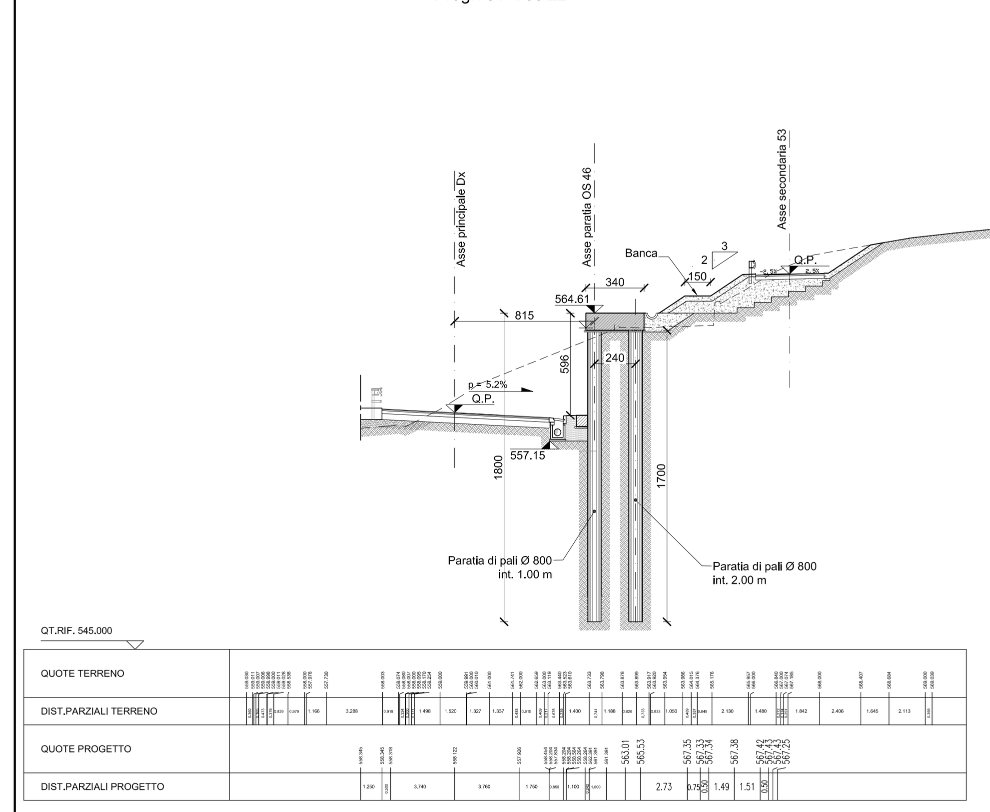

Sez. n. P1 asse principale
Progr. 31+759.56

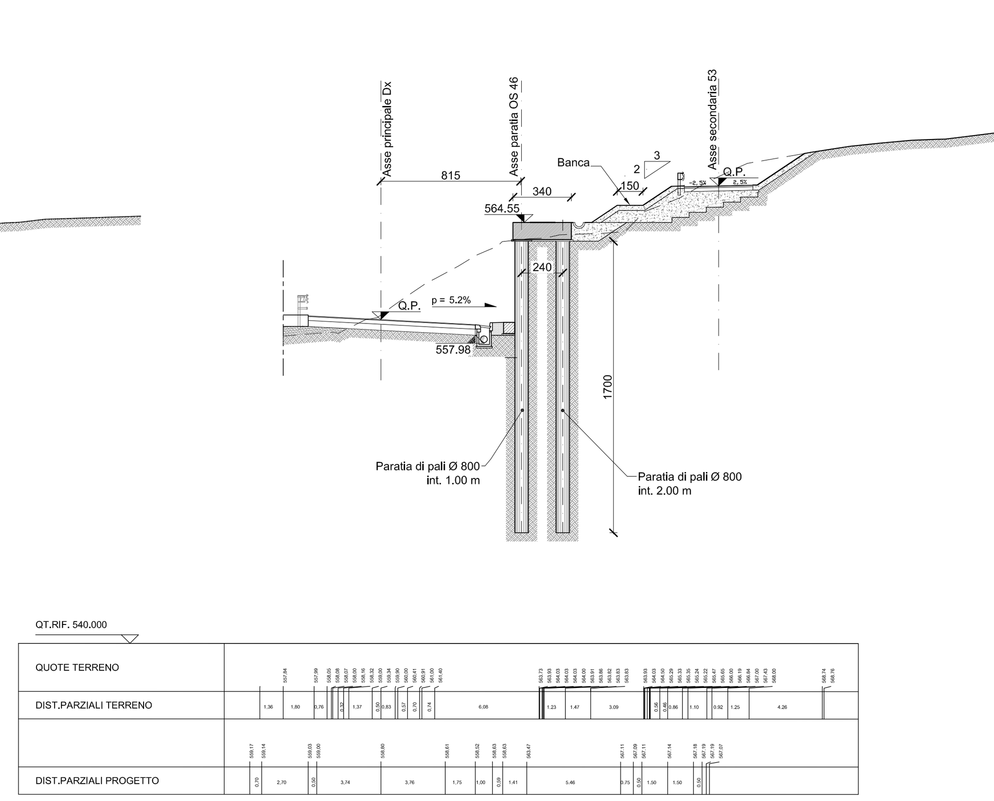

Sez. n. 1589 asse principale
Progr. 31+763.47

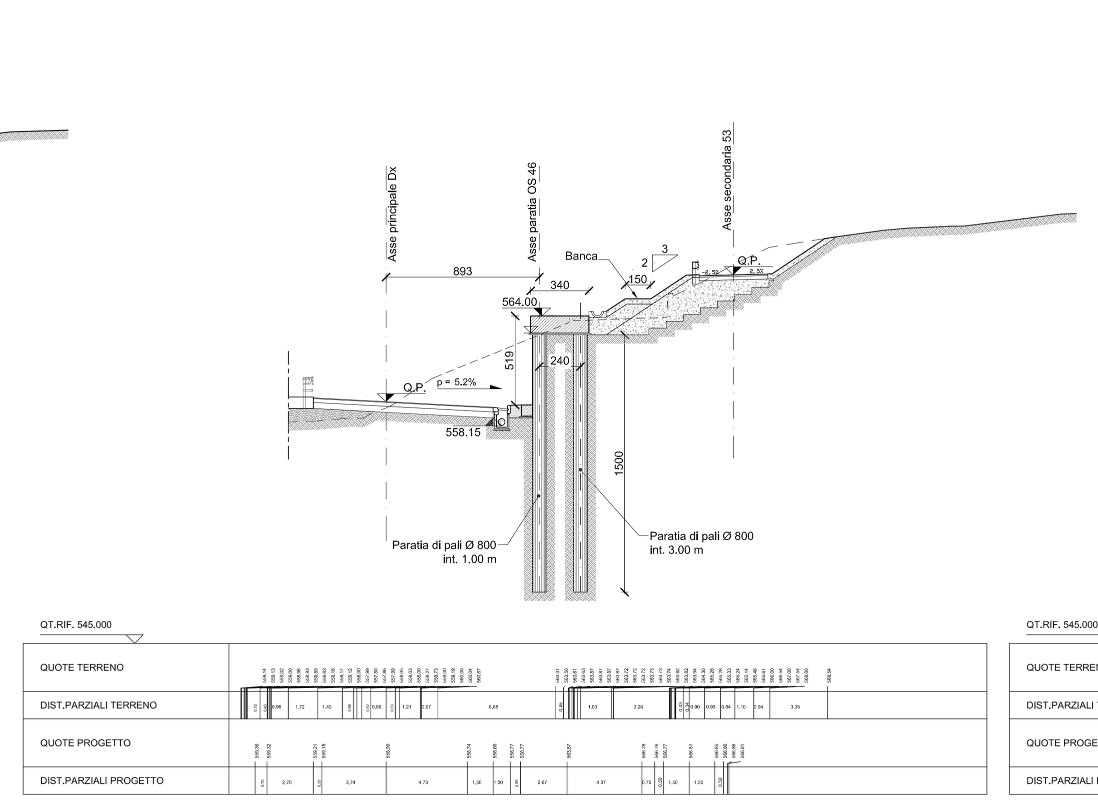

Sez. n. 1589.A asse principale
Progr. 31+768.46

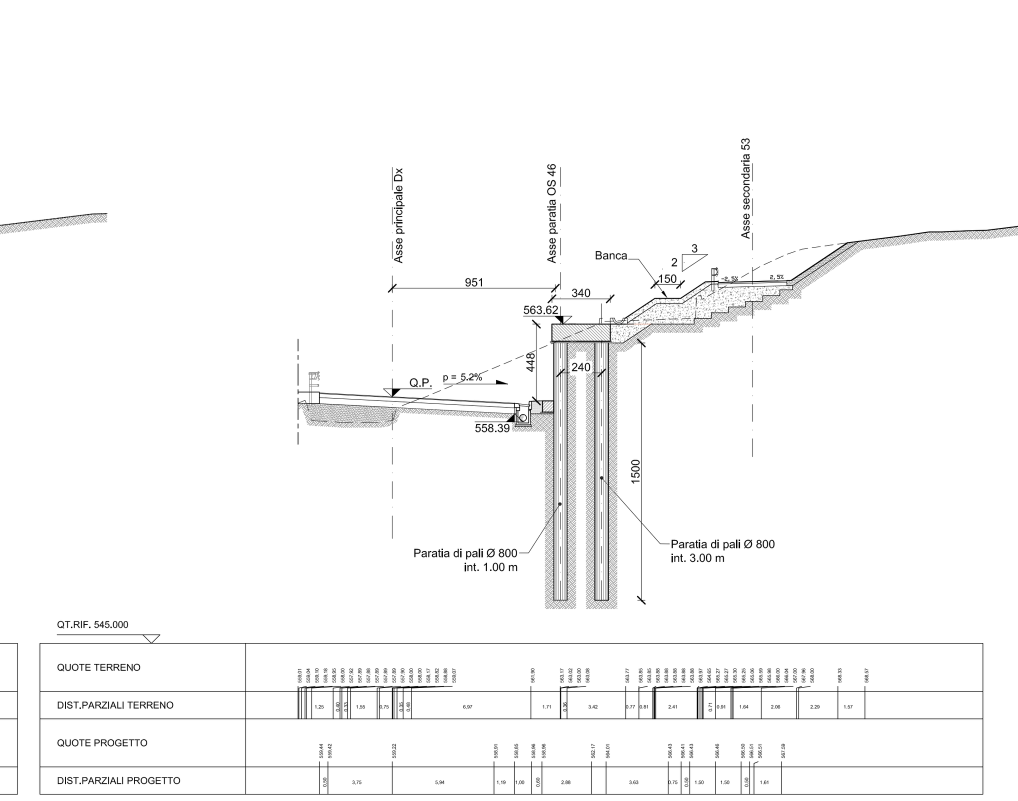

Sez. n. 1589.B asse principale
Progr. 31+769.00

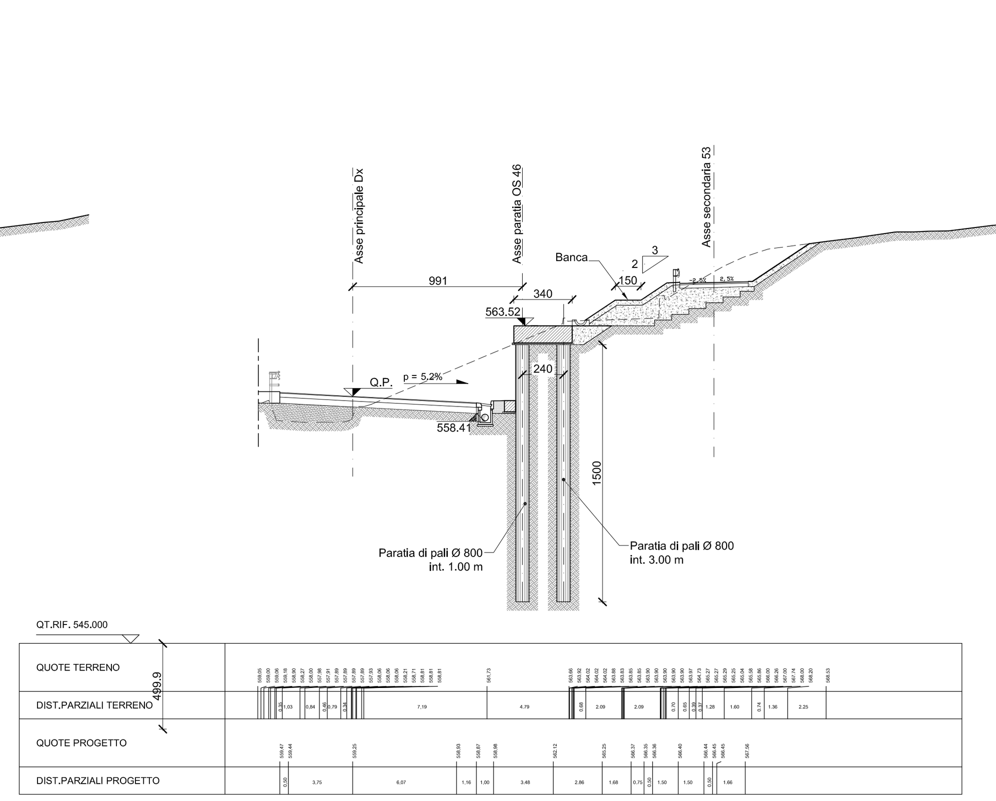

Sez. n. P2 asse principale
Progr. 31+779.67

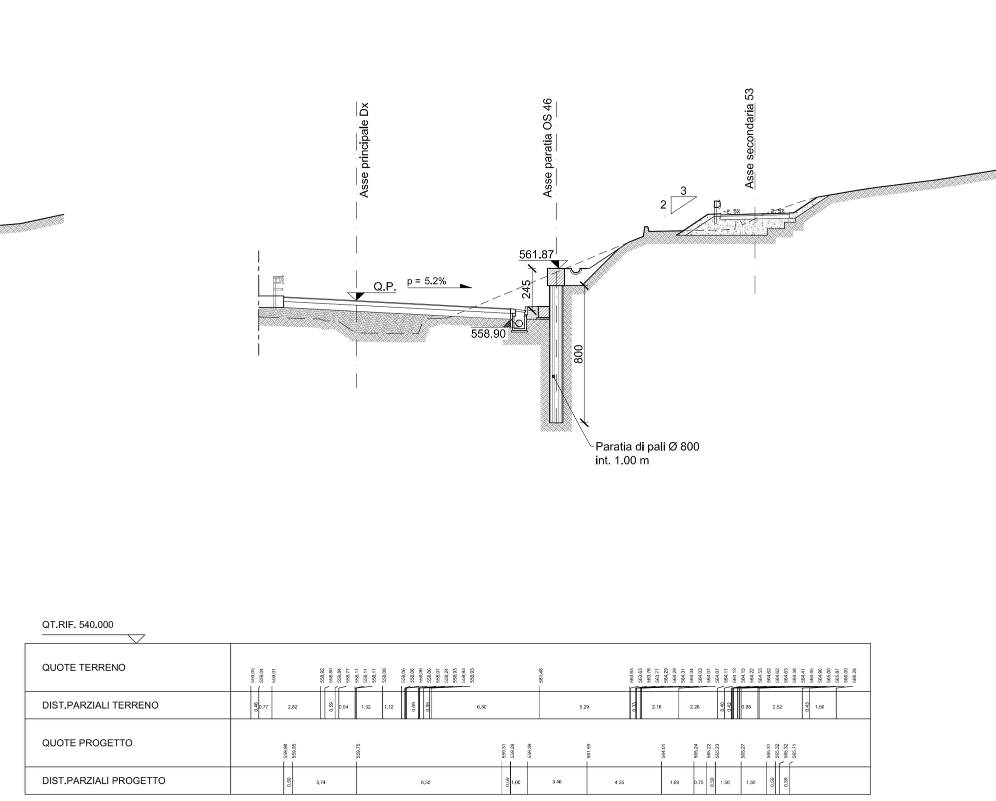

ANAS S.p.A.
DIREZIONE REGIONALE PER LA SICILIA

PA17/08
Affidamento a Contraente Generale dei "Lavori di ammodernamento del tratto Palermo - Lercara Friddi, lotto funzionale dal km 14,4 (km. 0,0 del Lotto 2) compreso il tratto di raccordo della rotatoria Bolognetta, al km 48,0 (km. 33,6 del Lotto 2 - Svincolo Manganaro incluso) compresi i raccordi con le attuali SS n.189 e SS n.121

Bolognetta S.c.p.a.

Contraente Generale:
Ing. Pierfrancesco Paglini

- PERIZIA DI VARIANTE N.1 -

Il Responsabile Ambientale:
Ing. Claudio Lamberti

Titolo elaborato:

MODIFICA TECNICA N. 127

OPERE D'ARTE - OPERE DI SOSTEGNO
OS46: Paratie di pali dx dal km 31+622.64 al km 31+783.14
Sezioni trasversali

Codice Unico Progetto (CUP) : F41B03000230001

Codice elaborato: PA17/08 | OPERA: P E | ARGOMENTO: OS 46 | DOC. E PROG.: N 0 0 2 | FASE: 5 | REVISIONE: 1

CARTELLA:		FILE NAME:	NOTE:	PROT.	SCALA:	
	0 7	PEOS46N002_51_4137.DWG	1=1	4 1 3 7	1:200	
5						
4						
3						
2						
1	REVISIONE A SEGUITO DI ISTRUTTORIA ANAS/D.L.		Febbraio 2016	A. Cecchelli	S. Fortino	D. Tironi
0	PRIMA EMISSIONE		Novembre 2015	A.Cecchelli	S. Fortino	D. Tironi
REV.	DESCRIZIONE		DATA	REDATTO	VERIFICATO	APPROVATO

A.T.I. Progettisti :
Capogruppo:
POLITECNICA
INGEGNERIA E ARCHITETTURA
Viale Amendola, 6 - 50121 Firenze
tel 055/2001660 fax 055/2344856
e-mail polifi@politecnica.it

Mandante:
ACS ingegneri
Via Catani,28/c - 59100 Prato
tel 0574.527864 fax 0574.568066
E-mail acs@acsingegneri.it

Il Progettista Responsabile	Il Geologo	Il Coordinatore per la Sicurezza in fase di esecuzione:	Il Direttore dei Lavori:
Ing. Marcello Mancone	dott. Pietro Accolti Gil	Ing. Francesco Cocciante	Ing. Sandro Favero

ANAS S.p.A.

DATA:
PROTOCOLLO:
VISTO: IL RESPONSABILE DEL PROCEDIMENTO

CODICE PROGETTO L O 4 1 0 C E 1 1 0 1

Dott. Ing. Ettore de Cesbron de la Grennelais