

PROSPETTO MURO ANDATORE scala 1:50

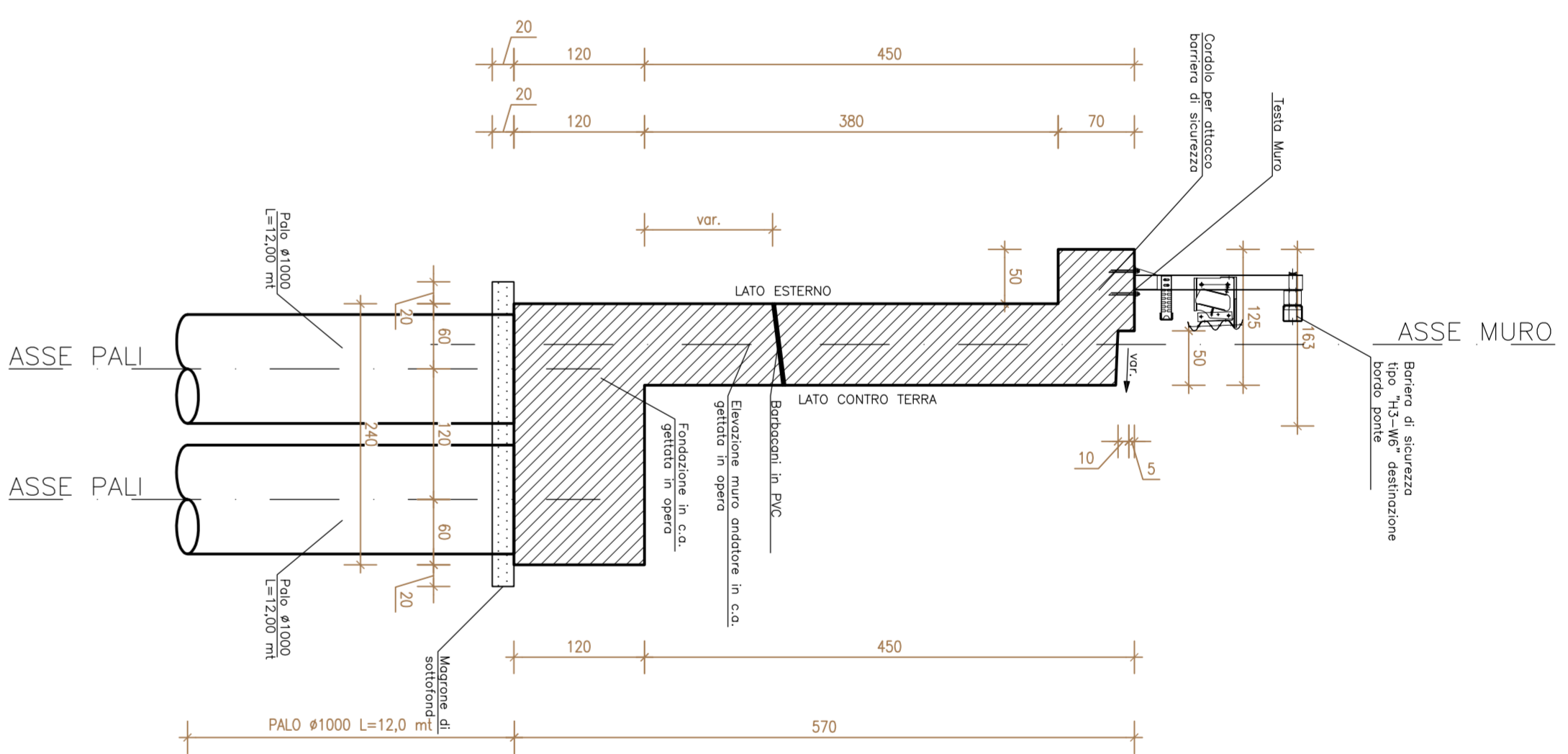

PIANTA FONDAZIONI MURO ANDATORE scala 1:50

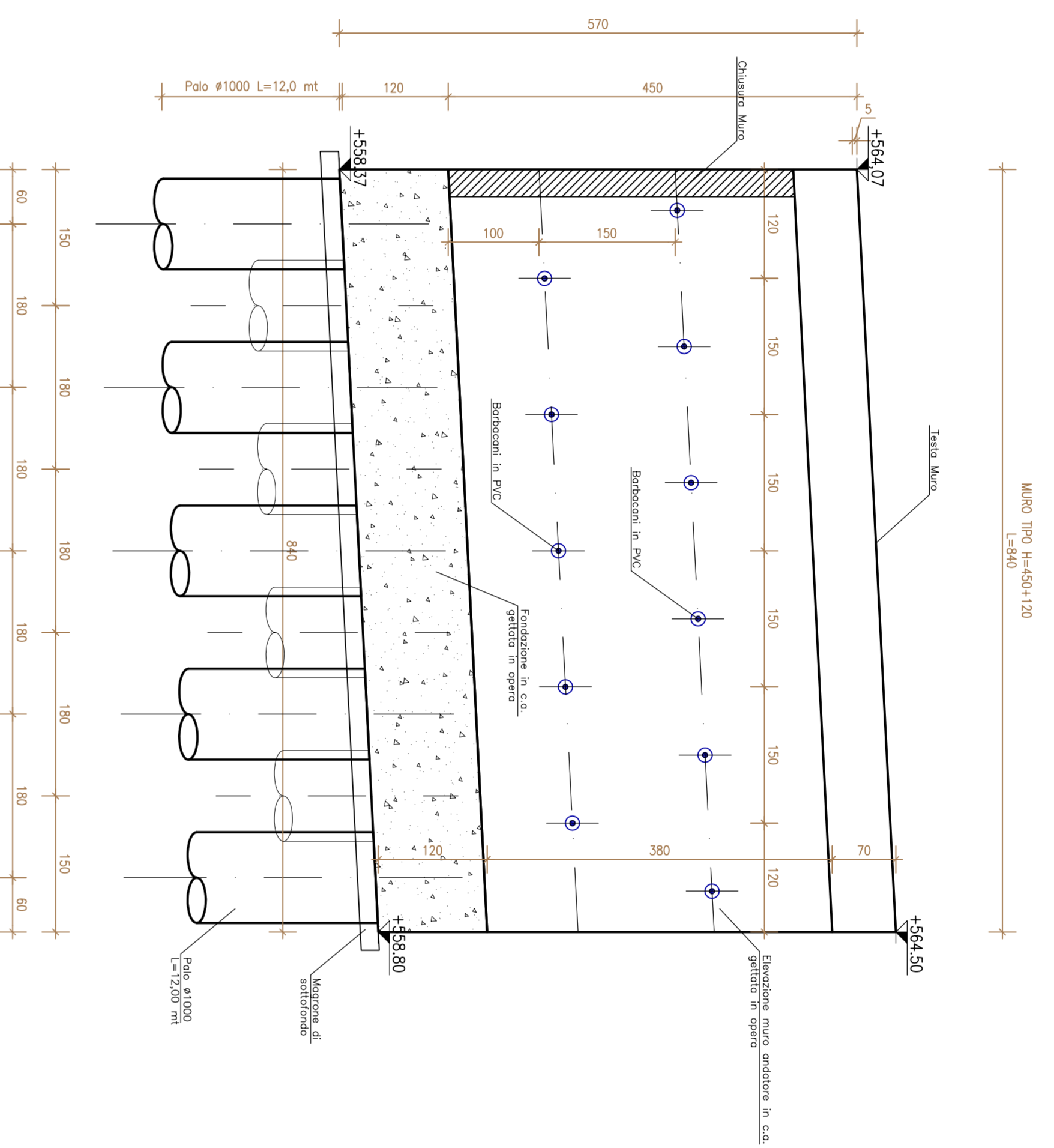
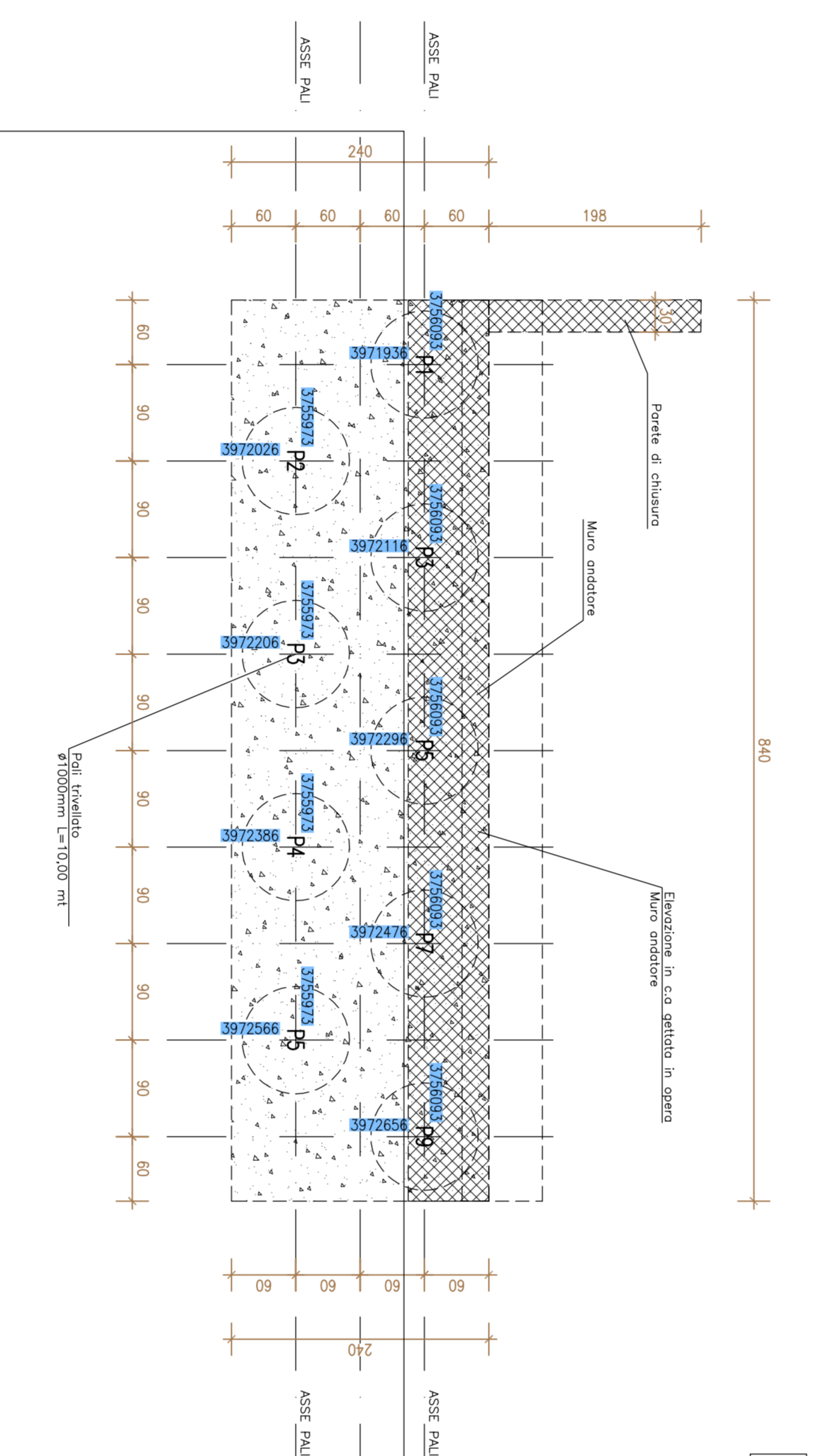

LENCORNA FRIDI

PALO L=12,0m
CARPENTERIA

PALO L=12,0m
ARMATURA

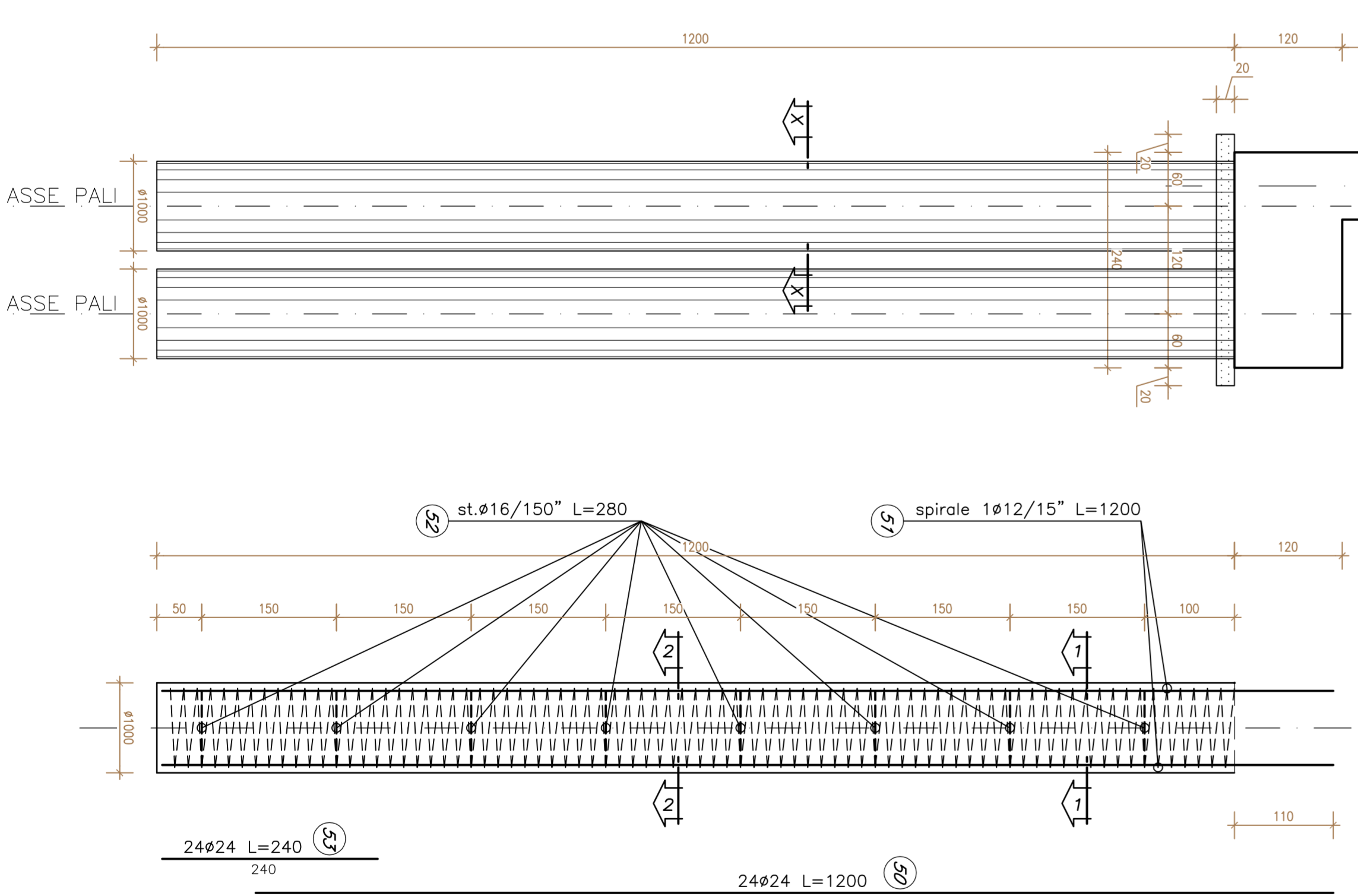

ARMATURA PARETE
DI CHIUSURA scala 1:50

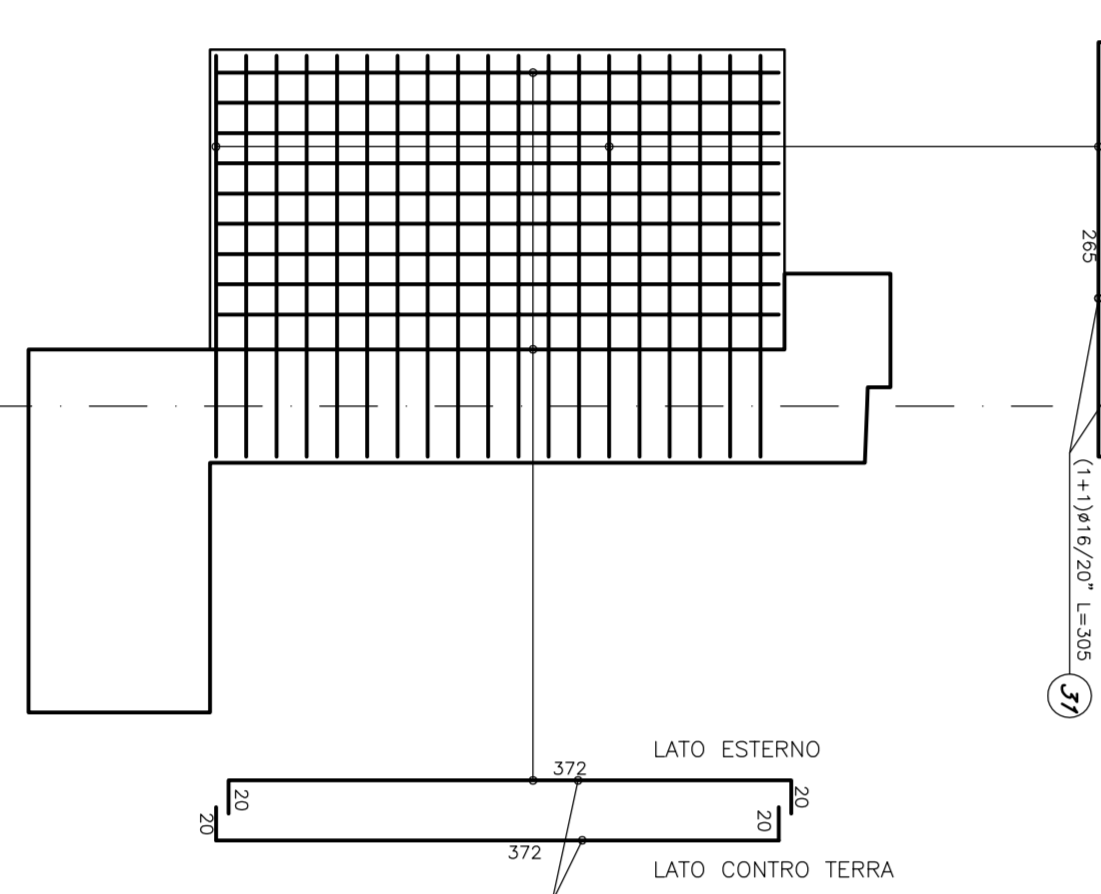

SEZIONE 1-1
scala 1:25

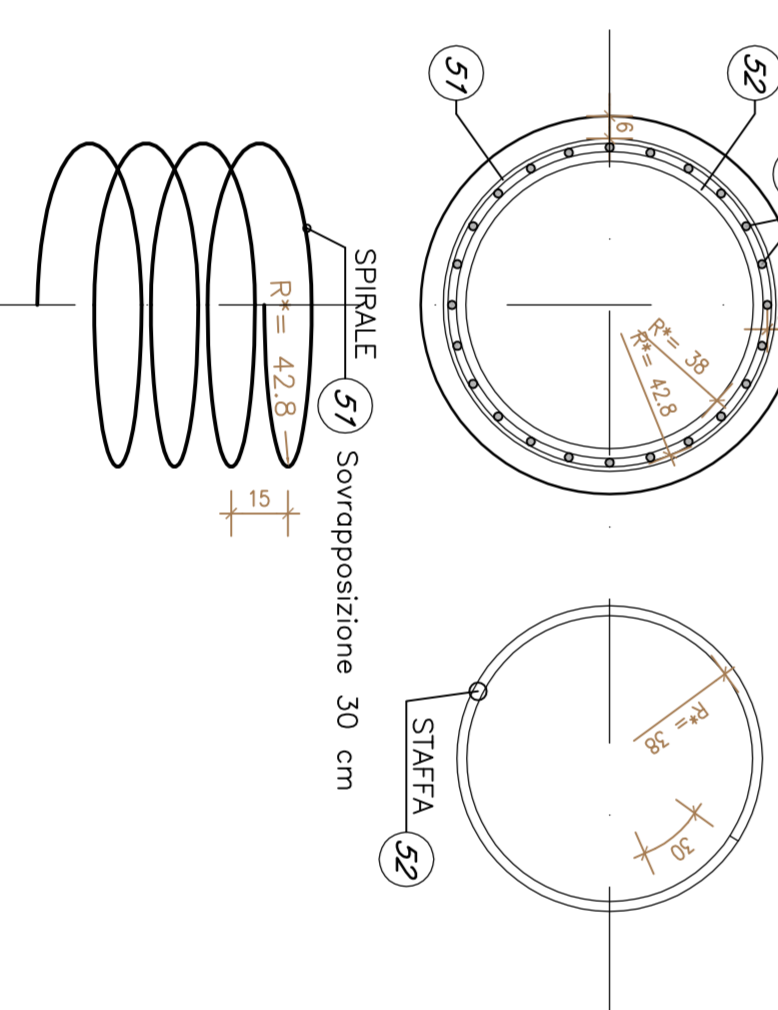

ARMATURA MURO H=450
scala 1:50

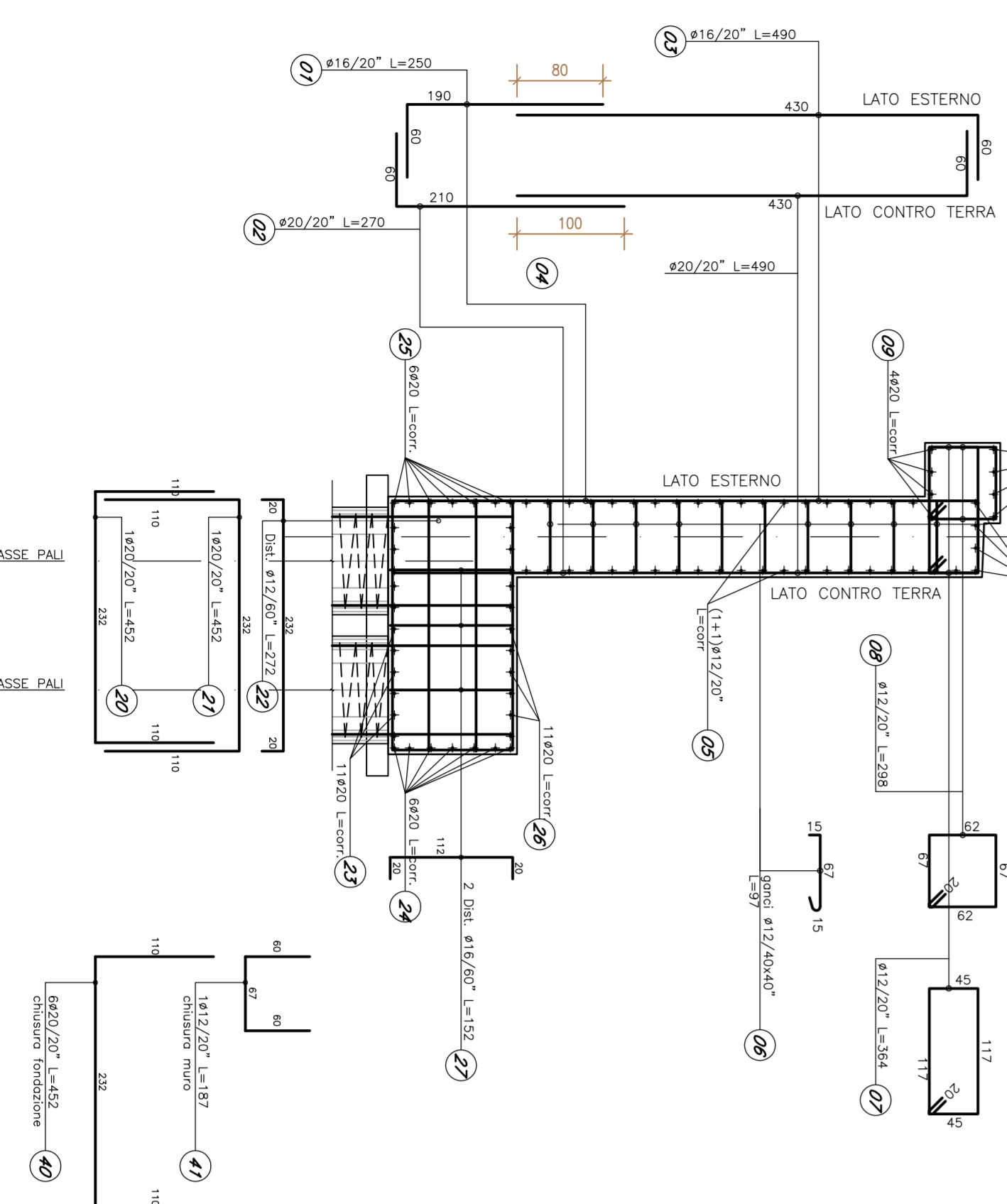

- La proposta sono intesa offesa dalla studio S.S. 121 del PAU-42
- La distanza pareti sono indicate con riferimento all'asse del muro
- Per le interferenze vedi tavola specifica
- La realizzazione della opere di carpenteria deve essere su ponti di tipo adossati con strutture opportunamente ancorati a ogni livello, che gli siano realizzati con adeguata profondità di ancoramento in corrispondenza di ogni livello di sovrapposizione.
- Tutte le parti del terreno, in quota di scavo e quelle non-estrinseca risultino dai rilievi, dovranno essere verificati in sito, eventualmente realizzati con materiali adeguati, dopo essere verificato in sito, eventualmente
- Il quadro di corso del terreno esistente che si risulta sulla scala del progetto 2, superiore con opere, potrebbe essere una proprietà a più livelli, in quanto il terreno è stato acquistato da un proprietario a più livelli, e per questo motivo, il quadro di corso del terreno è stato dato sposta e del muro esistente di progetto del nuovo edificio Manegola 2.

LEGENDA:

- Bordoni n° Pile #100

TABELLA MATERIALI MURI ANDATORI

CATEGORIA	DESCRIZIONE	CANTITÀ		COSTO		VALORI	
		QTD	UNITA'	UNITA'	UNITA'	UNITA'	UNITA'
CALCESTRUZZI	CONCRETO A 150	1420	m³	1420	m³	1420	m³
	CONCRETO A 150	1420	m³	1420	m³	1420	m³
	CONCRETO A 150	1420	m³	1420	m³	1420	m³
CARPENTERIA	FERRO ARMATURA	420	kg	420	kg	420	kg
	FERRO ARMATURA	420	kg	420	kg	420	kg
ACCIAIO	ACCIAIO IN BARRE PER PILE CA.:					B450 C	Andabile

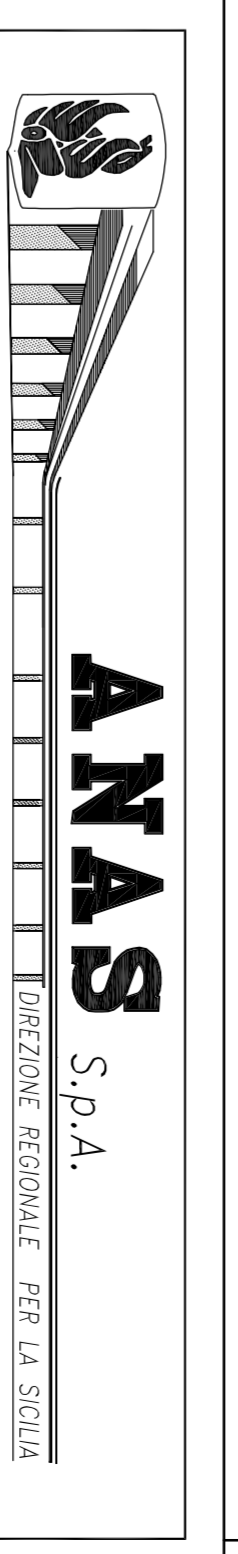

ANAS S.p.A.
P.A.17/08 Palmaro - L'area di intervento è situata nel km 14,4 km 0,0 del Lido di Palmaro (C.A. 17/08) - Via S.S. 164 del Lido 2 - Sviluppo Urbanistico del Comune di Palmaro (CA) - C.A. 17/08 - 07100 - Tel. 071 600 121

MODIFICA TECNICA N. 99
OPERE DI SOSTEGNO - ASSE PRINCIPALE - Lotto 2b - asse dx
OS47 - Muro andatore sx dal km 31+858.32 al km 31+856.72
Carpenteria ed armature muro andatore spalla 1
Codice Unico Progetto (CUP): F41B03000230001

DATA	OPERAZIONE	PROGETTISTA	REDAZIONE
10/11/11	PROGETTO
11/11/11
12/11/11
13/11/11
14/11/11
15/11/11
16/11/11
17/11/11
18/11/11
19/11/11
20/11/11
21/11/11
22/11/11
23/11/11
24/11/11
25/11/11
26/11/11
27/11/11
28/11/11
29/11/11
30/11/11

PRODOTTORE: ANAS S.p.A.
PROGETTO: ANAS S.p.A.
REDAZIONE: ANAS S.p.A.
VERIFICA: ANAS S.p.A.
AUTORIZZAZIONE: ANAS S.p.A.