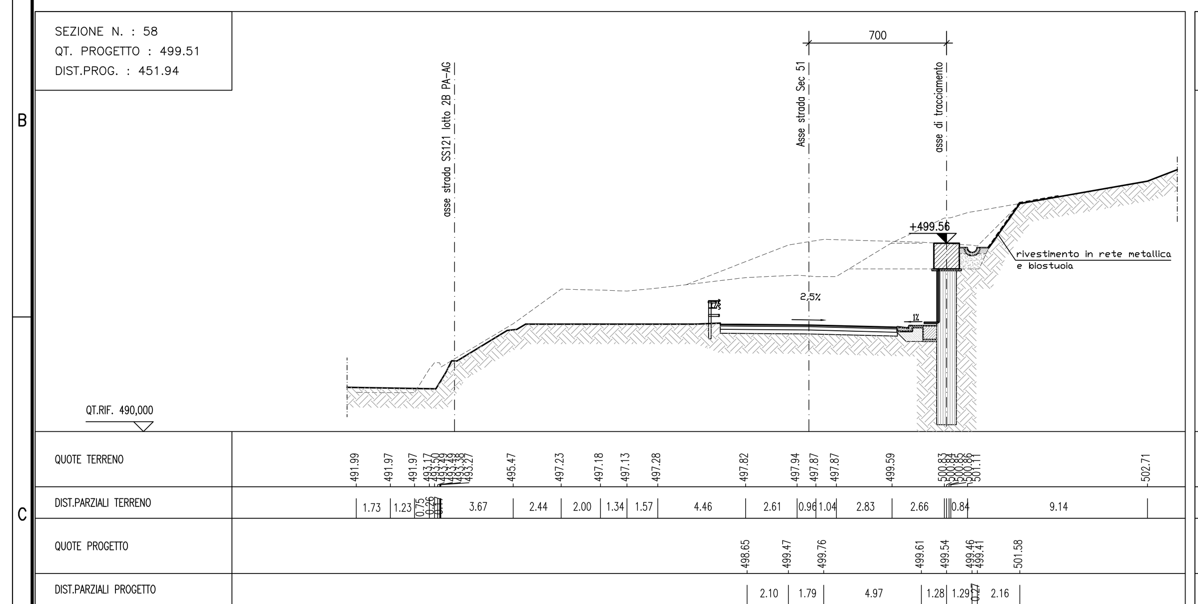

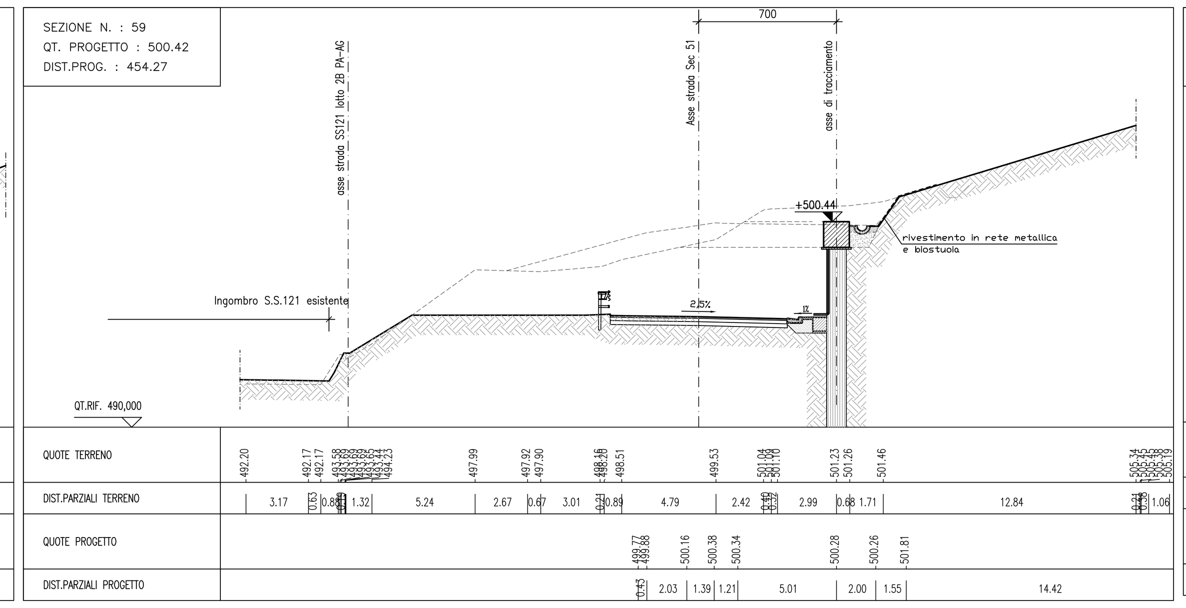

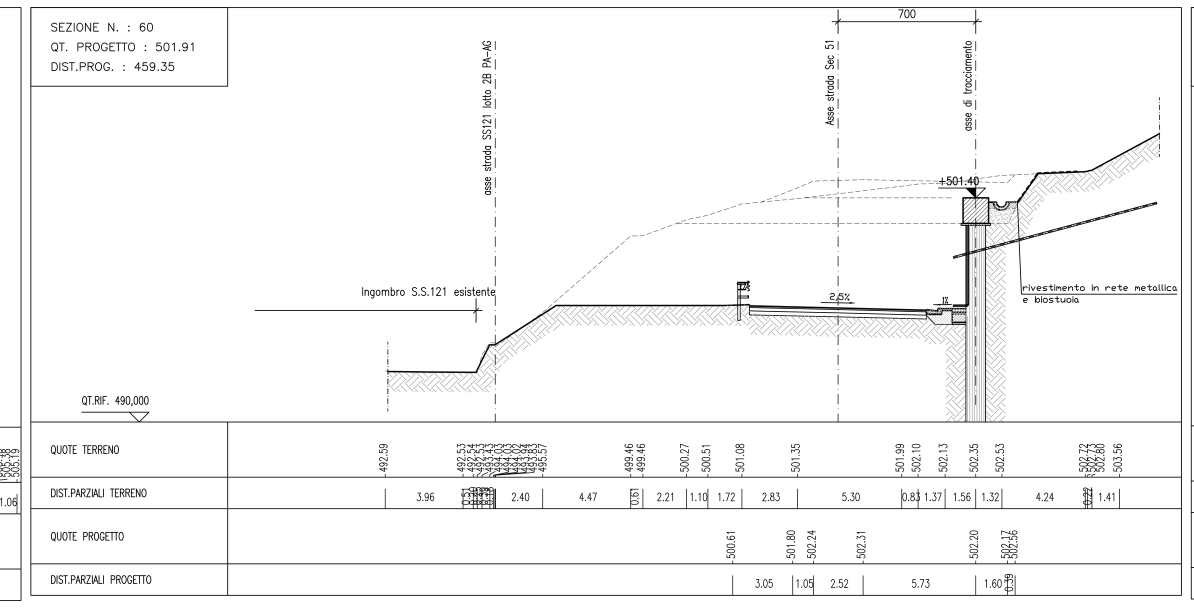

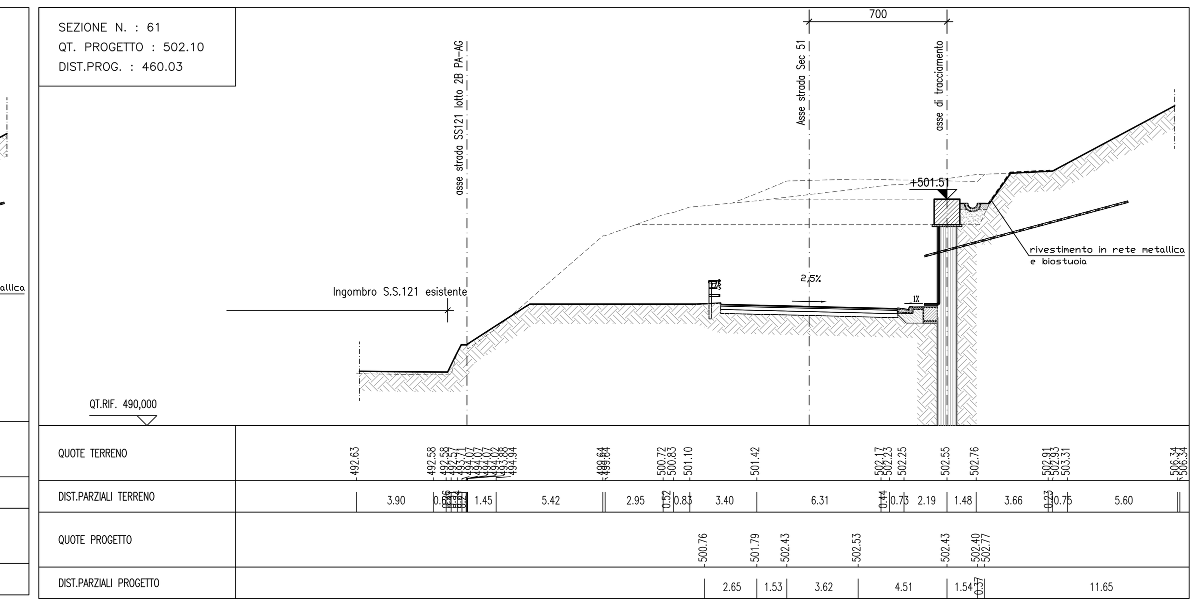

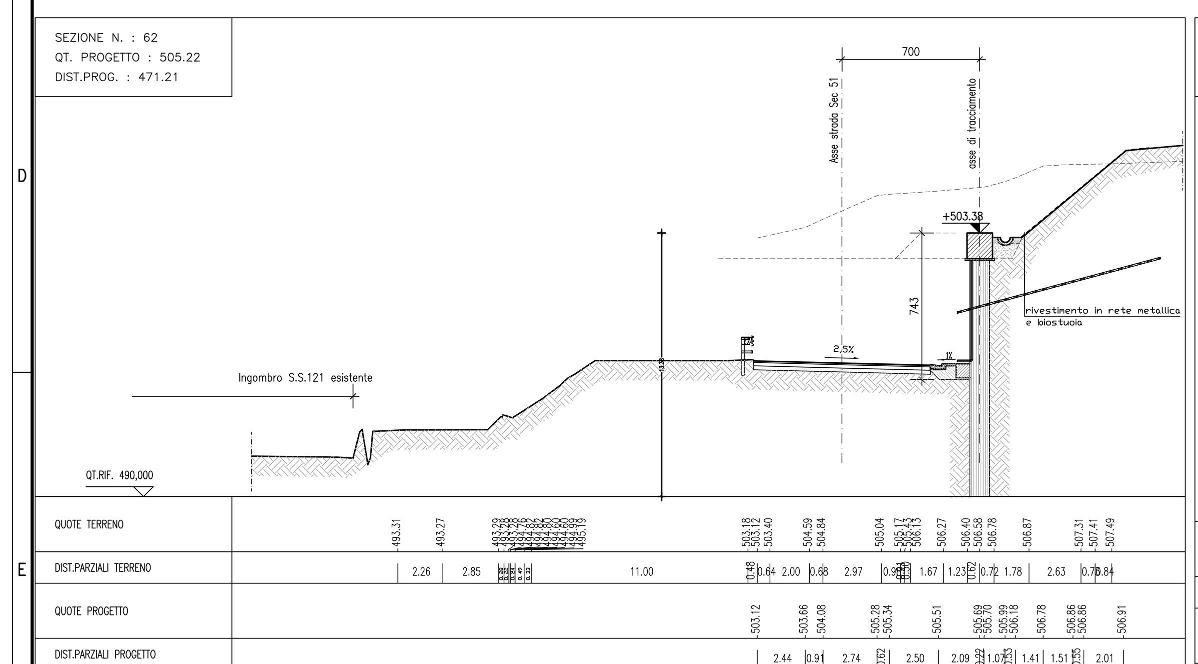

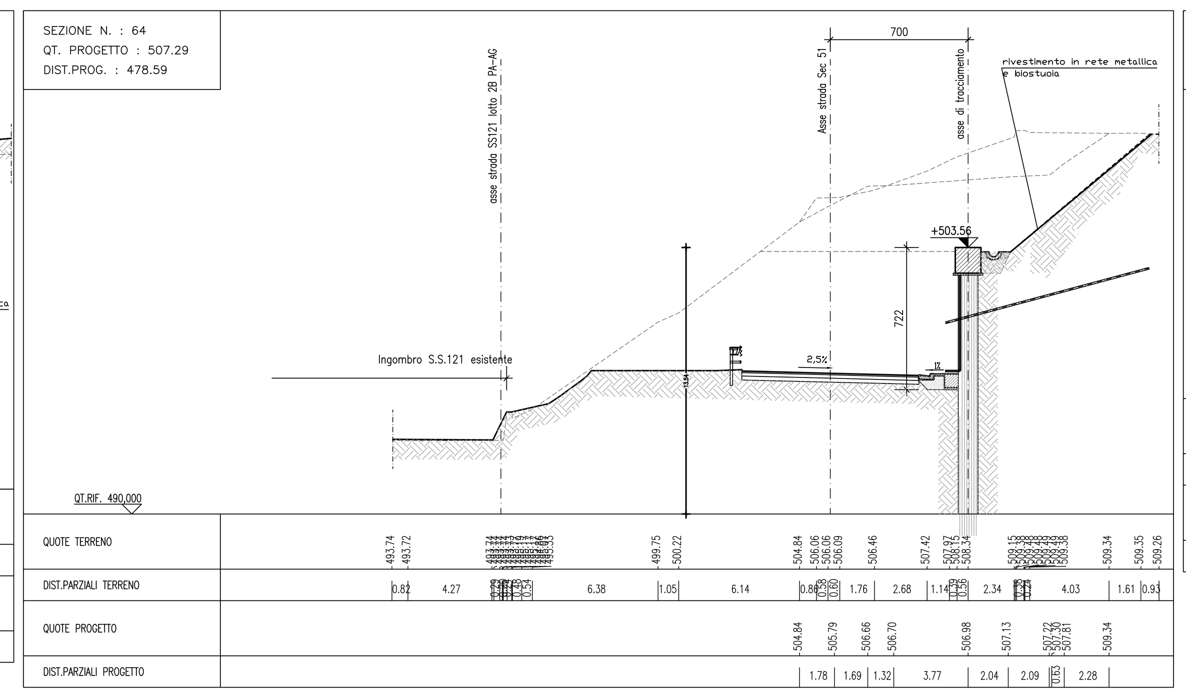

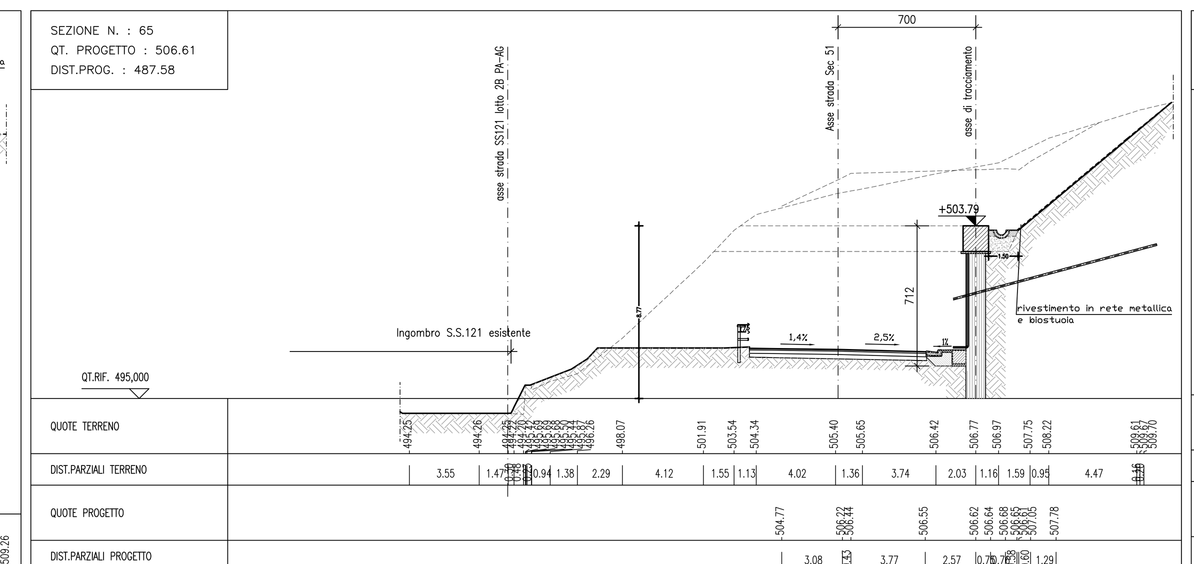

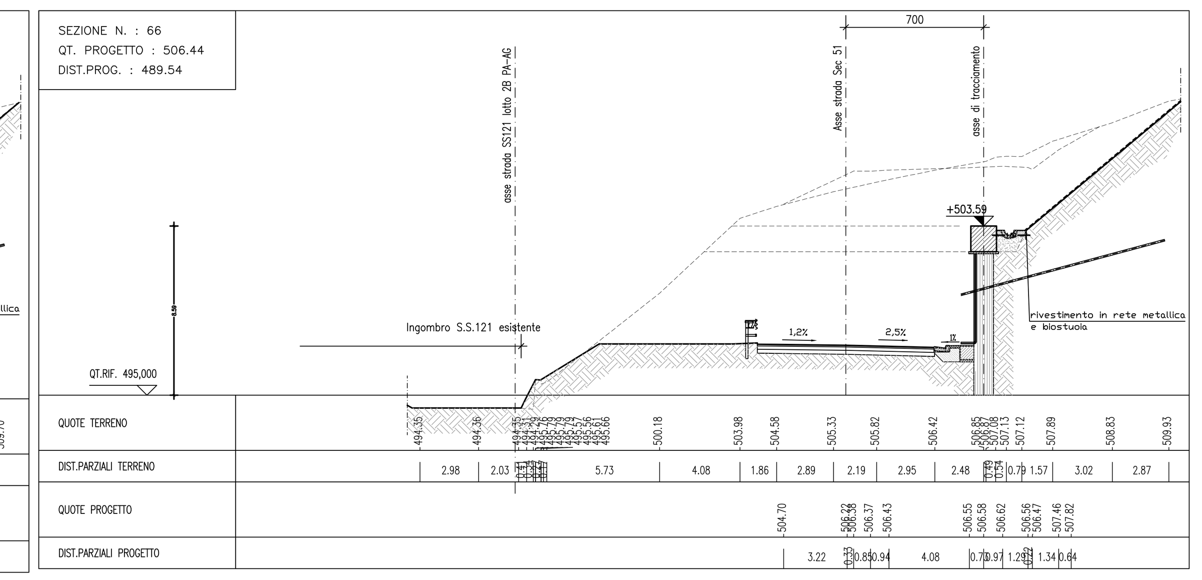

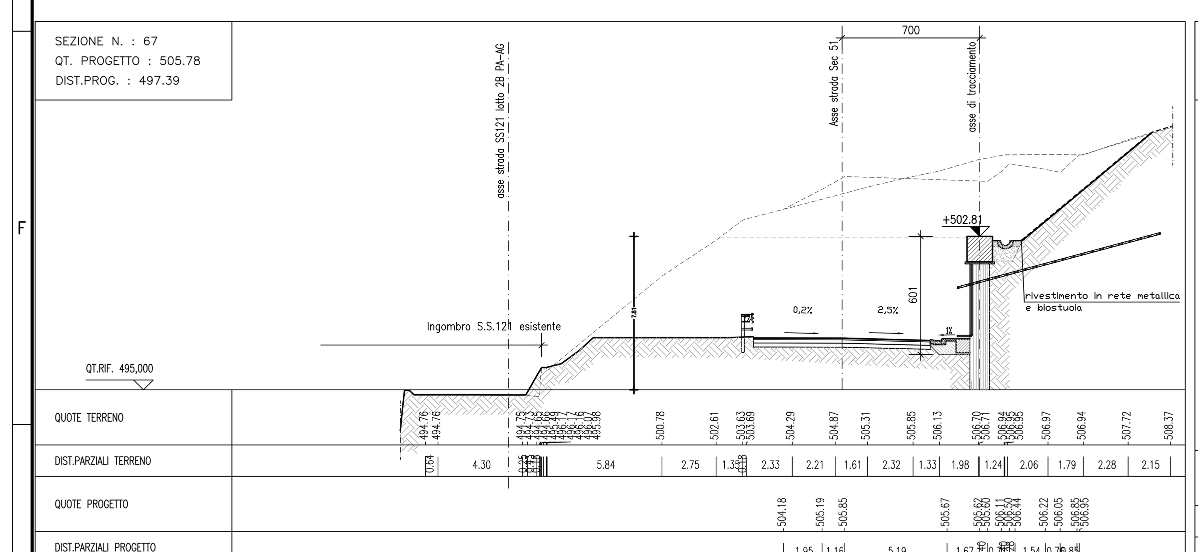

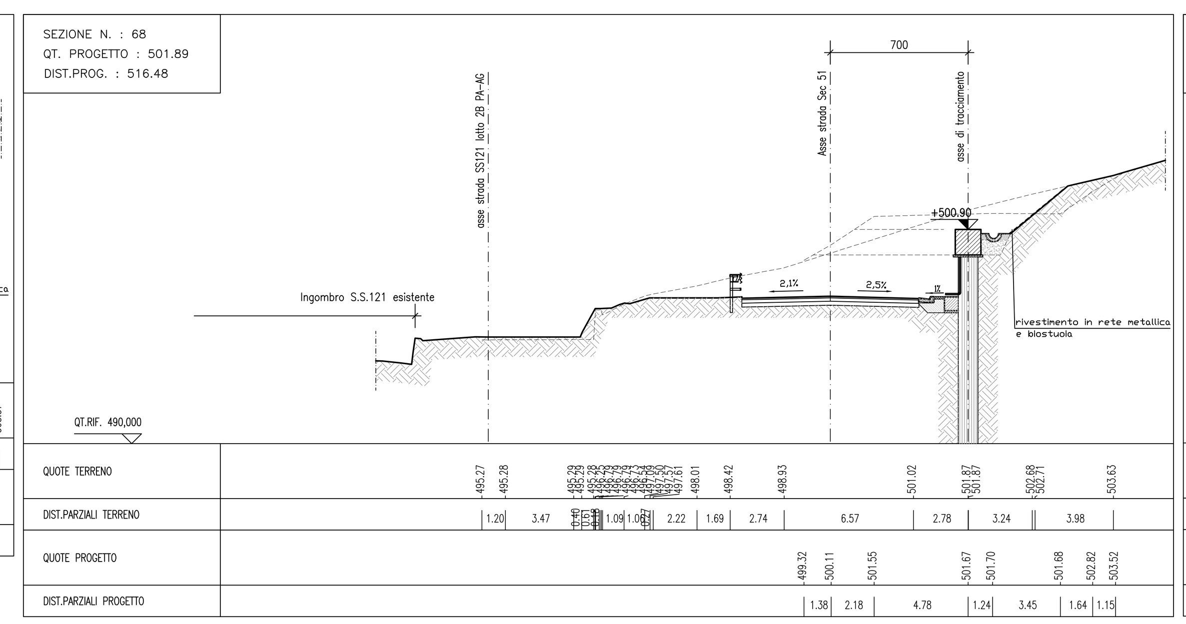

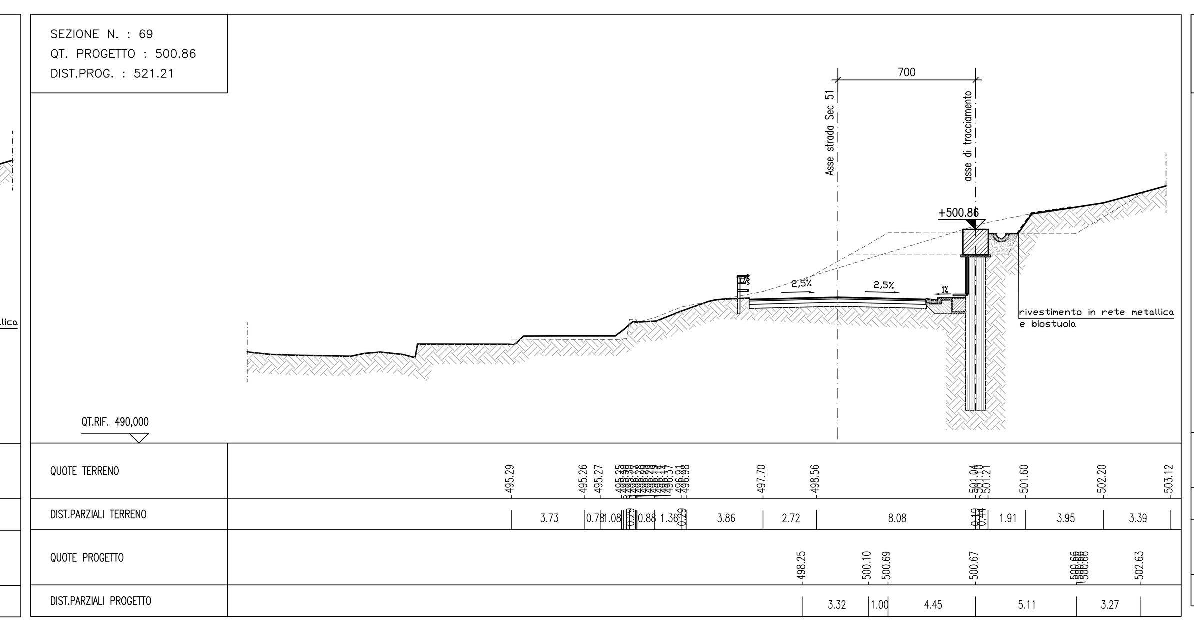

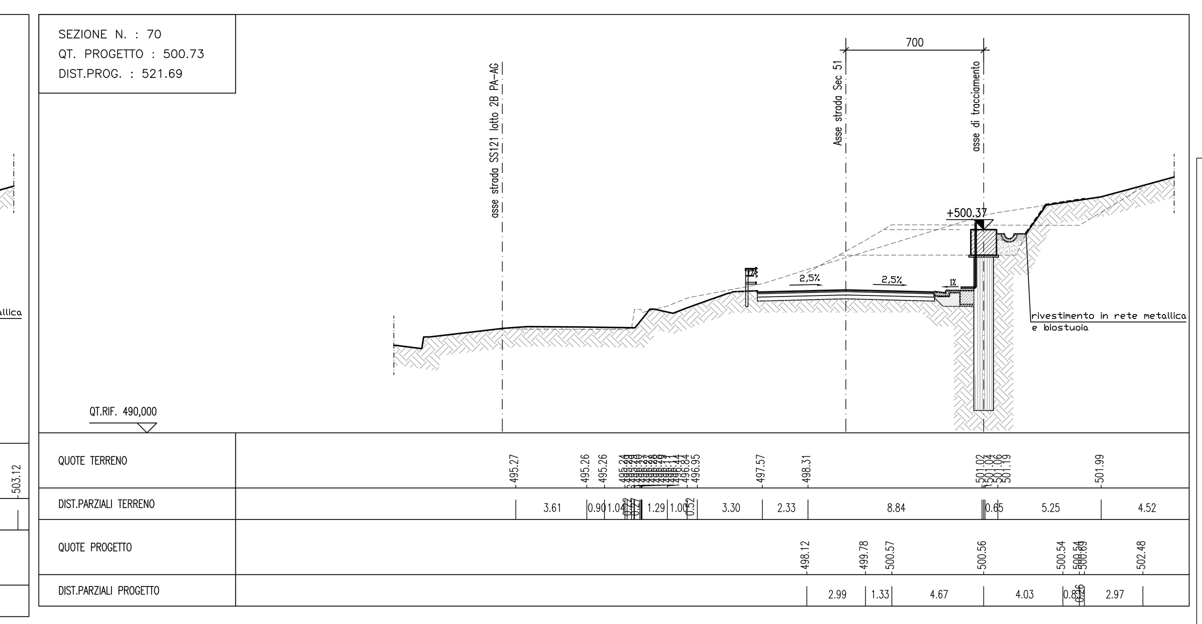

ANAS S.p.A.
DIREZIONE REGIONALE PER LA SICILIA

PA17/08

Affidamento a Contraente Generale dei "Lavori di ammodernamento del tratto Palermo - Lercara Friddi, lotto funzionale dal km 14,4 (km. 0,0 del Lotto 2) compreso il tratto di raccordo della rotatoria Bolognetta, al km 48,0 (km. 33,6 del Lotto 2 - Svincolo Manganaro incluso) compresi i raccordi con le attuali SS n.189 e SS n.121

Bolognetta S.c.p.a.

Contraente Generale: Ing. Pierfrancesco Paglini

BOLOGNETTA S.c.p.a.

- PERIZIA DI VARIANTE N.1 -

Il Responsabile Ambientale: Ing. Claudio Lamberti

Titolo elaborato:

MODIFICA TECNICA N. 64

OPERE DI SOSTEGNO - ASSE SECONDARIO - Ramo 51 - Lotto 2b
OS71 - Paratie di pali dx dal km 0+447.13 al km 0+525.88
Sezioni trasversali

Codice Unico Progetto (CUP) : F41B03000230001

Codice elaborato:	PA17/08	OPERA	ARGOMENTO	DOC. E PROG.		FASE	REVISIONE
		P E	OS71	N 0 0 2	_	5	1

CARTELLA:	FILE NAME:	NOTE:	PROT.			SCALA:
0 7	PEOS71N002_51_4137.dwg	1=1	4 1 3 7			1:200

REV.	DESCRIZIONE	DATA	REDATTO	VERIFICATO	APPROVATO
5					
4					
3					
2					
1	REVISIONE A SEGUITO DI ISTRUTTORIA ANAS/D.L.	Febbraio 2016	A. Cecchelli	S. Fortino	D. Tironi
0	PRIMA EMISSIONE	Novembre 2015	A.Cecchelli	S. Fortino	D. Tironi

A.T.I. Progettisti:

Capogruppo: POLITECNICA INGEGNERIA E ARCHITETTURA
Viale Amendola, 6 - 50121 Firenze
tel 055/2001660 fax 055/2344856
e-mail polfi@politecnica.it

Mandante: ACS ingegneri
Via Catani,28/c - 59100 Prato
tel 0574.527864 fax 0574.568066
E-mail acs@acsingegneri.it

Il Progettista Responsabile: Ing. Marcello Mancone

Il Geologo: dott. Pietro Accolti Gil

Il Coordinatore per la Sicurezza in fase di esecuzione: Ing. Francesco Cocciante

Il Coordinatore per la sicurezza in fase di Esecuzione Ing. Francesco Cocciante

Il Direttore dei Lavori: Ing. Sandro Favero

Il Direttore dei Lavori Ing. Sandro Favero

ANAS S.p.A.

DATA: | PROTOCOLLO: | VISTO: IL RESPONSABILE DEL PROCEDIMENTO

Dott. Ing. Ettore de Cesbron de la Grennelais

CODICE PROGETTO L O 4 1 0 C E 1 1 0 1