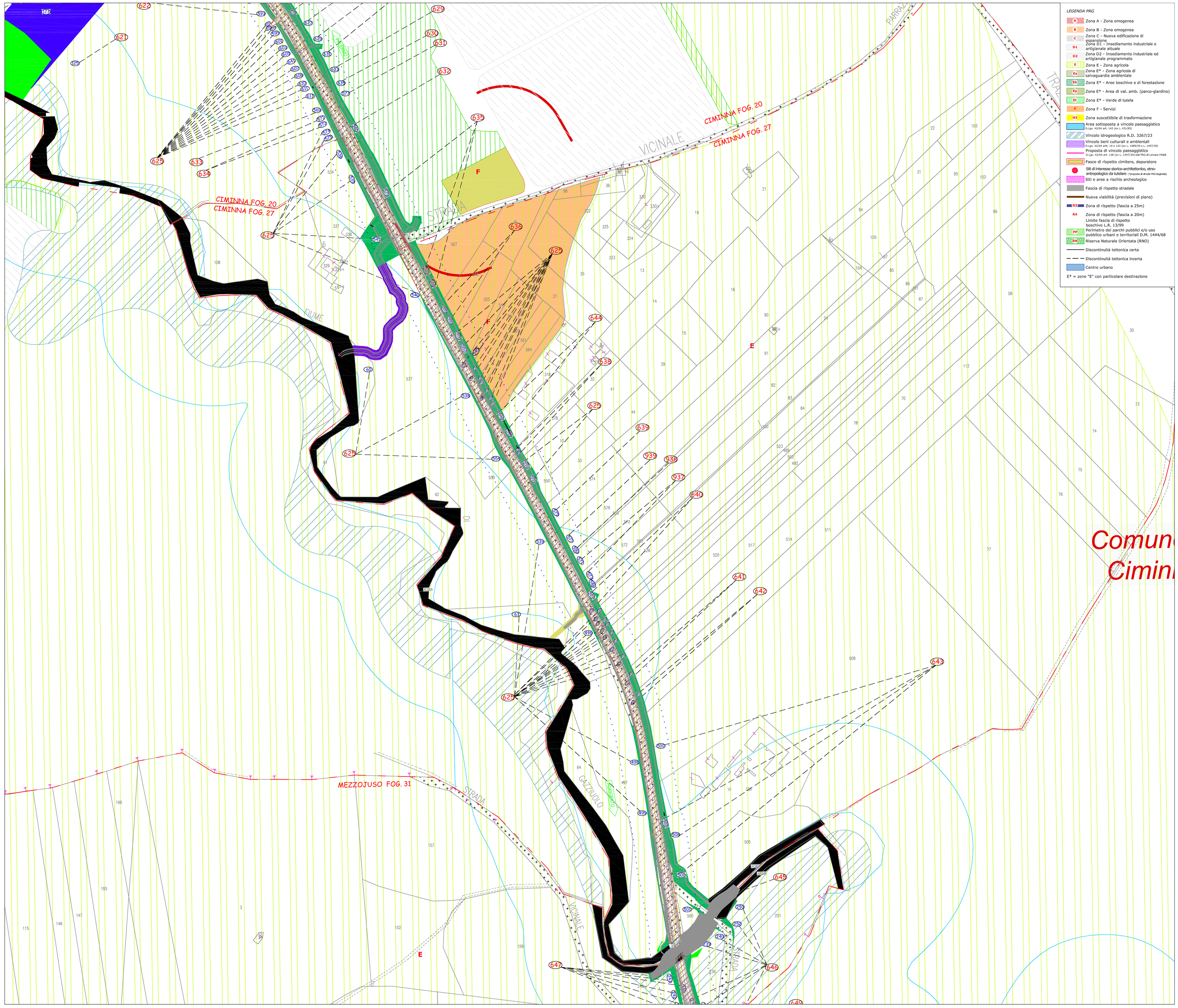

QUADRO DI UNIONE - Scala 1:100.000

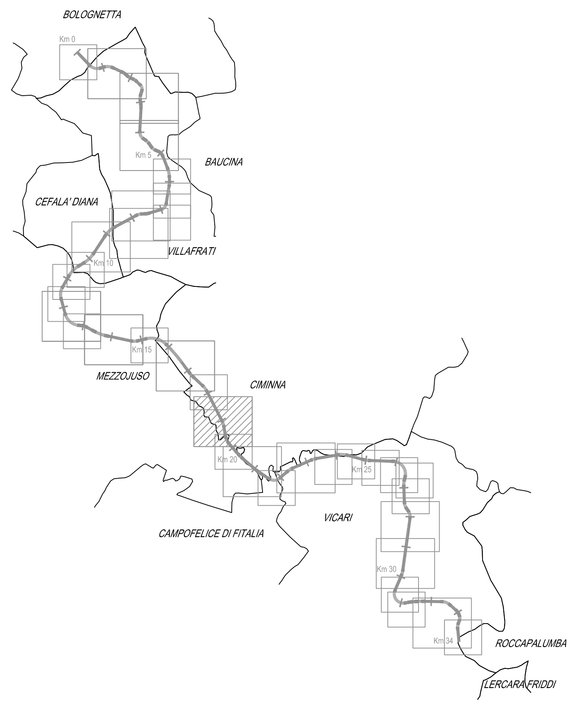

Scala 1:2.000

0 20 40 60 80 100 200 m

N

Legenda:

- Fascia di rispetto (art 16 Cod. Str. - art 26 Regol Am.)
- Area da espropriare di cui alla delibera Cipe n. 19/12 del 25 Marzo 2012
- Area integrative all'esproprio definitivo
- Area integrative all'esproprio variante ottobre 2015
- Occupazione temporanea di cui alla delibera Cipe n. 19/12 del 25 Marzo 2012
- Area integrative all'Occupazione temporanea
- Area integrative all'Occupazione temporanea variante ottobre 2015
- Fabbricati da demolire accertati
- Fabbricati da demolire non presenti in mappa
- mappali frazionati espropriati
- Aree demaniali
- Corsi d'acqua
- Ferrovia
- Limiti fogli catastali
- Servitù di cui alla delibera Cipe n. 19/12 del 25 Marzo 2012
- Aree integrative Servitù
- Aree integrative Servitù variante ottobre 2015
- Attuale sede Stradale (SS121)
- Fabbricati da rilievo non interessati da demolizione
- Numero ditte
- Numero particelle

ANAS S.p.A.
DIREZIONE REGIONALE PER LA SICILIA

PA17/08
Affidamento a Contraente Generale dei "Lavori di ammodernamento del tratto Palermo - Lercara Friddi, lotto funzionale dal km 14,4 (km. 0,0 del Lotto 2) compreso il tratto di raccordo della rotatoria Bolognetta, al km 48,0 (km. 33,6 del Lotto 2 - Svincolo Manganaro incluso) compresi i raccordi con le attuali SS n.189 e SS n.121

Bolognetta S.c.p.a.

Contraente Generale:
Ing. Pierfrancesco Paglini
BOLOGNETTA S.c.p.a.

Il Responsabile Ambientale:
Ing. Claudio Lambertini

- PERIZIA DI VARIANTE N.1 -

Titolo elaborato:

ESPROPRI
PIANO PARTICELLARE DI ESPROPRIO
Planimetria catastale su mosaico degli strumenti urbanistici
Comune di Ciminna - Foglio 27

Codice Unico Progetto (CUP) : F41B03000230001

Codice elaborato: PA17/08	OPERA	ARGOMENTO	DOC. E PROG.		FASE	REVISIONE
	P E	E S	P 1 1 8	_	5	0

CARTELLA:		FILE NAME:	NOTE:	PROT.	SCALA:
1	0	PEESP118_50_4137.DWG	1=1	4 1 3 7	1:2000

REV.	DESCRIZIONE	DATA	REDATTO	VERIFICATO	APPROVATO
5					
4					
3					
2					
1					
0	PRIMA EMISSIONE	Ottobre 2015	F. Carli	S. Fortino	D. Tironi

A.T.I. Progettisti: Capogruppo: POLITECNICA INGEGNERIA E ARCHITETTURA
Viale Amendola, 6 - 50121 Firenze
tel 055/2001600 fax 055/2344656
e-mail poli@politecnica.it

Mandante: ACS ingegneri
Via Cellini,26c - 59100 Prato
tel.0574.527864 fax 0574.560666
E-mail acs@acsingegneri.it

Il Progettista Responsabile
Ing. Marcello Mancone
ORDINE DEGLI INGEGNERI PROVINCIA DI PISTOIA
DOTT. ING. MARCELLO MANCONE N. 672/A

Il Geologo
dott. Pietro Accoti Gil
ORDINE DEI GEOLOGI DELLA SICILIA
DOTT. GEOL. PIETRO ACCOTI GIL N. 730

Il Coordinatore per la Sicurezza in fase di esecuzione:
Ing. Francesco Cocciante
Il Coordinatore per la sicurezza in fase di Esecuzione
Ing. Francesco Cocciante

Il Direttore dei Lavori:
Ing. Sandro Favero
Il Direttore dei Lavori
Ing. Sandro Favero

ANAS S.p.A.

DATA: PROTOCOLLO:

VISTO: IL RESPONSABILE DEL PROCEDIMENTO
Dott. Ing. Ettore de Cestron de la Grennelais

CODICE PROGETTO L O 4 1 0 C E 1 1 0 1