

PLANIMETRIA DI PROGETTO
SCALA 1:200

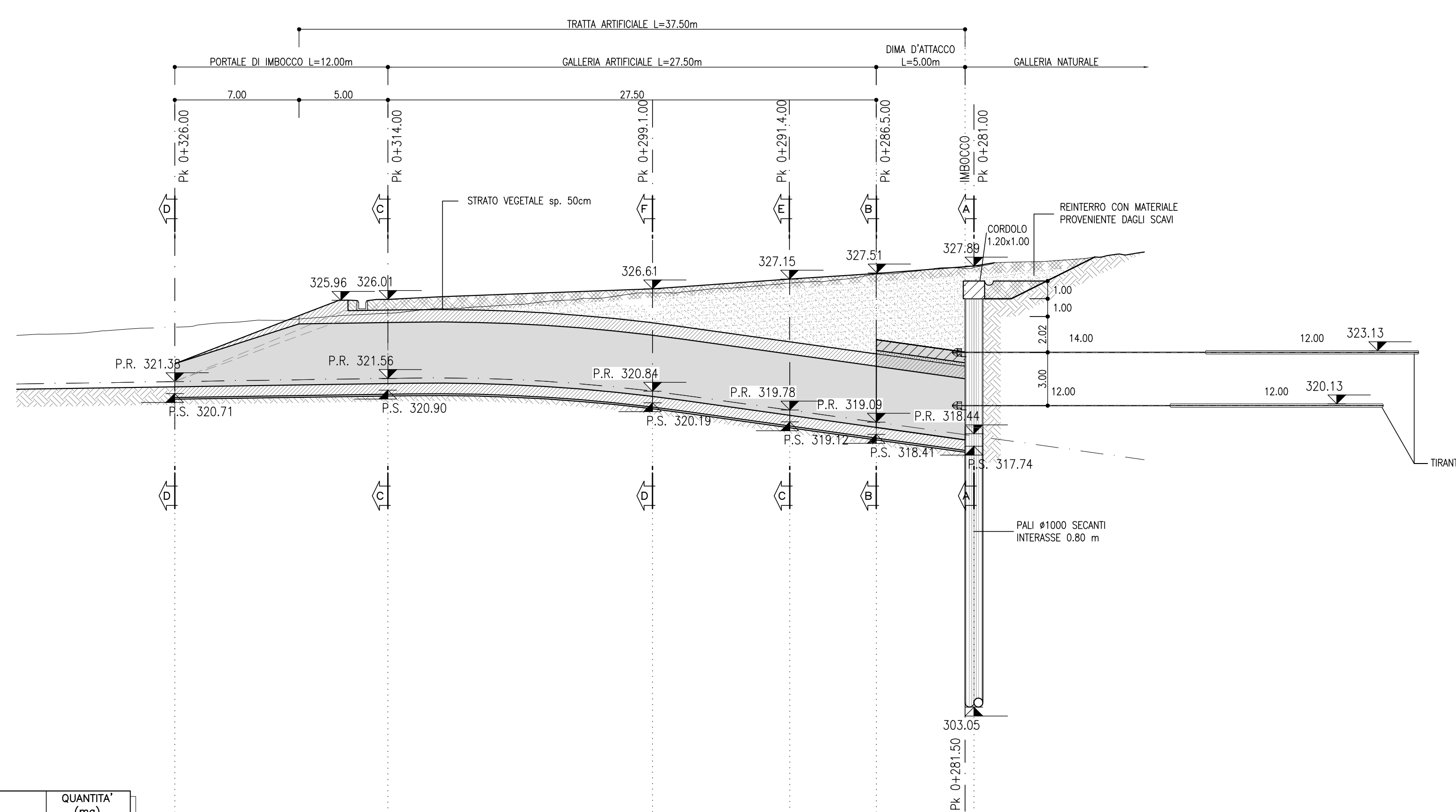

PROFILO LONGITUDINALE
SCALA 1:200



MATERIALE	QUANTITA' (mq)
GETTO DI COMPLETAMENTO	0
REINTEGRO	71,00
TERRENO VEGETALE	20,00

Q.mil. 290,00

PROGRESSIVE	320,00	321,00	322,00	323,00	324,00	325,00	326,00	327,00	328,00	329,00	330,00	331,00	332,00	333,00	334,00	335,00	336,00	337,00	338,00	339,00	340,00	
QUOTE TERRENO	320,32	321,38	322,04	322,14	323,00	323,80	324,00	324,80	325,00	325,80	326,00	326,80	327,00	327,80	328,00	328,80	329,00	329,80	330,00	330,80	331,00	331,80
QUOTE PROGETTO	320,32	321,38	322,04	322,14	323,00	323,80	324,00	324,80	325,00	325,80	326,00	326,80	327,00	327,80	328,00	328,80	329,00	329,80	330,00	330,80	331,00	331,80
PARZIALI		3,86	3,14	2,20	2,80	14,90	7,70	4,90	1,90	1,60	2,00	2,10	4,71									

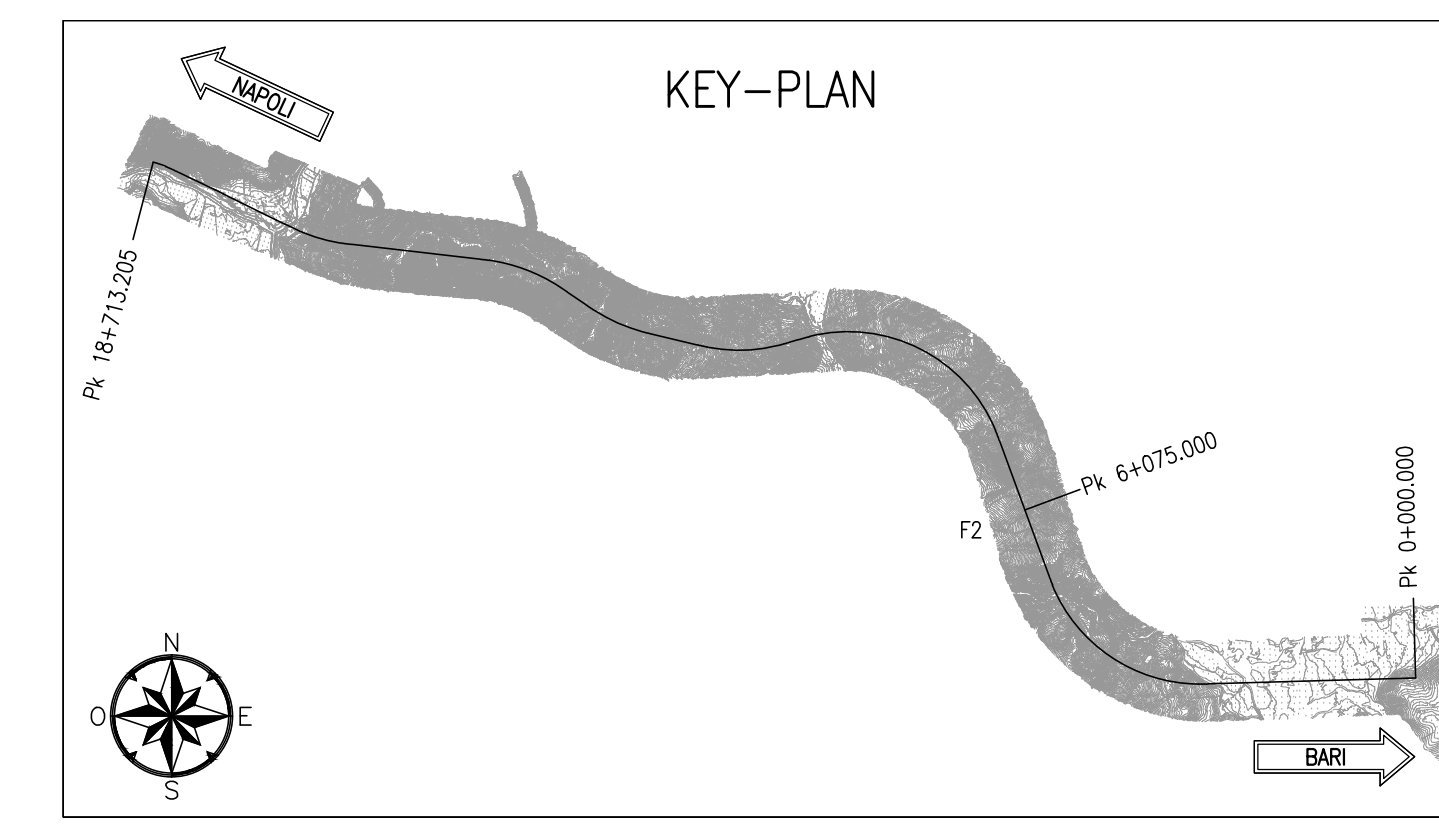

NOTE

- EVENTUALI DIFFERENZE TRA LE MISURE TOTALI E LE SOMMATORIE DELLE MISURE PARZIALI SONO DOVUTE AGLI ARROTONDAMENTI AUTOMATICI DI AUTOCAD
- PER LE CARATTERISTICHE DEI MATERIALI E NOTE DI CARATTERE GENERALE SI RIMANDA ALL'ELABORATO IFG01D073P0AN000001A

LEGENDA

P.R.= PIANO DI ROTOLAMENTO
P.S.= PIANO DI SCAVO

COMMITTENTE:

PROGETTAZIONE:

DIREZIONE TECNICA
U.O. GALLERIE

PROGETTO DEFINITIVO

ITINERARIO NAPOLI - BARI
RADDOPPIO TRATTA APICE - ORSARA
I LOTTO FUNZIONALE APICE - HIRPINIA

GALLERIA MELITO - USCITA DI EMERGENZA PEDONALE F2 pk 6+075 - IMBOCCO
Sistemazione definitiva - Planimetria e profilo longitudinale

SCALA :
1:200

COMMESSA LOTTO FASE ENTE TIPO DOC. OPERA/DISCIPLINA PROGR. REV.

IFOG 01 D 07 L9 GA0800 002 A

Revis.	Descrizione	Redatto	Data	Verificato	Data	Approvato	Data	Autorizzato	Data
A	Emissione esecutiva	E.Figini	Luglio 2017	P. Piro	Luglio 2017	D. Aprea	Luglio 2017	A. Scuderi	Luglio 2017