PLANIMETRIA DI PROGETTO
SCALA 1:200

KEY-PLAN

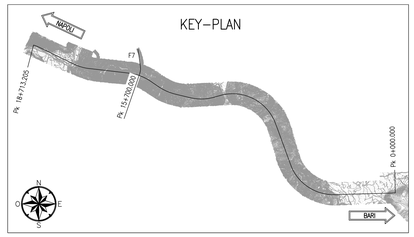

NOTE

- EVENTUALI DIFFERENZE TRA LE MISURE TOTALI E LE SOMMATORIE DELLE MISURE PARZIALI SONO DOVUTE AGLI ARROTONDAMENTI AUTOMATICI DI AUTOCAD
- PER LE CARATTERISTICHE DEI MATERIALI E NOTE DI CARATTERE GENERALE SI RIMANDA ALL'ELABORATO IF0G01D07SPGN0000001A

LEGENDA

P.R.= PIANO DI ROTOLAMENTO

P.S.= PIANO DI SCAVO

PROFILO LONGITUDINALE
SCALA 1:200

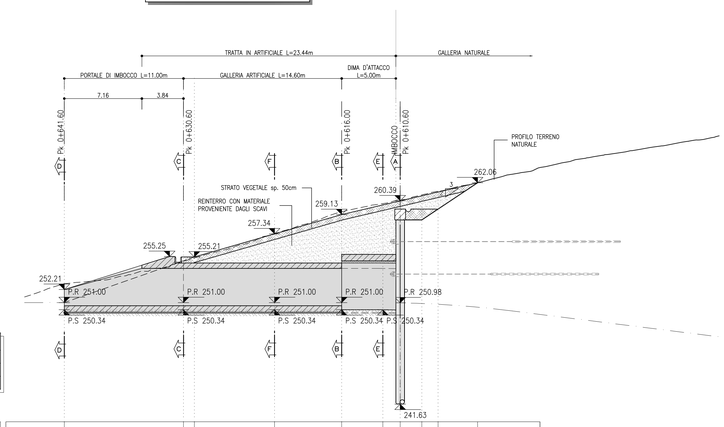

MATERIALE	QUANTITA' (mq)
GETTO DI COMPLETAMENTO	0.00
REINTERRO	49.52
TERRENO VEGETALE	13.96

Q.rif.=240.00

PROGRESSIVE	641.60	635.60	629.60	622.20	616.00	612.20	610.60	608.60	607.10	603.50		
QUOTE TERRENO	252.60	254.68	254.68	257.23	259.25	260.06	260.40	260.82	261.19	261.89		
QUOTE PROGETTO	251.00	255.21	255.21	257.37	259.13	260.01	260.39	260.84	261.21	262.06		
PARZIALI		11.00		14.60		5.40	2.00	1.50	3.65			

COMMITTENTE:

RFI RETE FERROVIARIA ITALIANA
GRUPPO FERROVIE DELLO STATO ITALIANE

PROGETTAZIONE:

ITALFERR
GRUPPO FERROVIE DELLO STATO ITALIANE

DIREZIONE TECNICA
U.O. GALLERIE

PROGETTO DEFINITIVO

ITINERARIO NAPOLI - BARI
RADDOPPIO TRATTA APICE - ORSARA
I LOTTO FUNZIONALE APICE - HIRPINIA

GALLERIA ROCCHETTA - USCITA DI EMERG. PEDONALE F7 A pk 15+700 - IMBOCCO
Sistemazione definitiva - Planimetria e profilo longitudinale

SCALA : 1:200

COMMESSA	LOTTO	FASE	ENTE	TIPO DOC.	OPERA/DISCIPLINA	PROGR.	REV.
IF0G	01	D	07	L9	GA1300	002	A

Revis.	Descrizione	Redatto	Data	Verificato	Data	Approvato	Data	Autorizzato	Data
A	Emissione esecutiva	E.Fiorilli	Luglio 2017	P.Pitoracci R.Ruzzel	Luglio 2017	D.Apreda	Luglio 2017	A.Scioldo ITALFERR S.p.A. U.O. GALLERIE Dott. Ing. Antonio Scioldo Ordine degli Ingegneri della Provincia di Roma n. 19894	

File: IF0G01D07L9GA1300002A.dwg

n. Elab.: 559

FATTORE DI PLOTTAGGIO LAYOUT: 1 unità Layout = 1 mm su carta