

LEGENDA

- CONFINI PARTICELLE
- - - CONFINI FOGLIO DI MAPPA
- ▨ CAMPITURE FABBRICATI
- PROPRIETA' FERROVIARIA
- ESPROPRIAZIONI PER LA NUOVA SEDE FERROVIARIA E SUE DIPENDENZE
- STRADE ESISTENTI
- CORSI D'ACQUA
- ESPROPRIAZIONI PER DEVIAZIONI DI STRADE, CANALI, FOSSI
- ESPROPRIAZIONI PER OPERE DI MITIGAZIONE AMBIENTALE
- ASSERVIMENTI
- RELIQUATI
- OCCUPAZIONI TEMP. NON PREORDINATE ALL'ESPROPRIO

COMMITTENTE:
 RFI
 GRUPPO FERROVIE DELLO STATO ITALIANE

PROGETTAZIONE:
 ITALFERR
 GRUPPO FERROVIE DELLO STATO ITALIANE

DIREZIONE GESTIONE E COMMESSE CAPTIVE
U. O. VALUTAZIONE RISERVE, ESPROPRI E SUBAPPALTI

PROGETTO DEFINITIVO

ITINERARIO NAPOLI - BARI
RADDOPPIO TRATTA APICE - ORSARA
I LOTTO FUNZIONALE APICE - HIRPINIA

PIANO PARTICELLARE
 Comuni di Flumeri e Frigento

SCALA:
 1:2000

COMMESSA	LOTTO	FASE	ENTE	TIPO DOC.	OPERA/DISCIPLINA	PROGR.	REV.
1F0G	01	D	43	BD	AF0000	007	A

Revis.	Descrizione	Redatto	Data	Verificato	Data	Approvato	Data	Autorizzato	Data
A	Emissioni Esecutiva	L. Ianni	Agosto 2017	S. Pellegrini	Agosto 2017	D. Aprea	Agosto 2017	M. Comedini	Agosto 2017

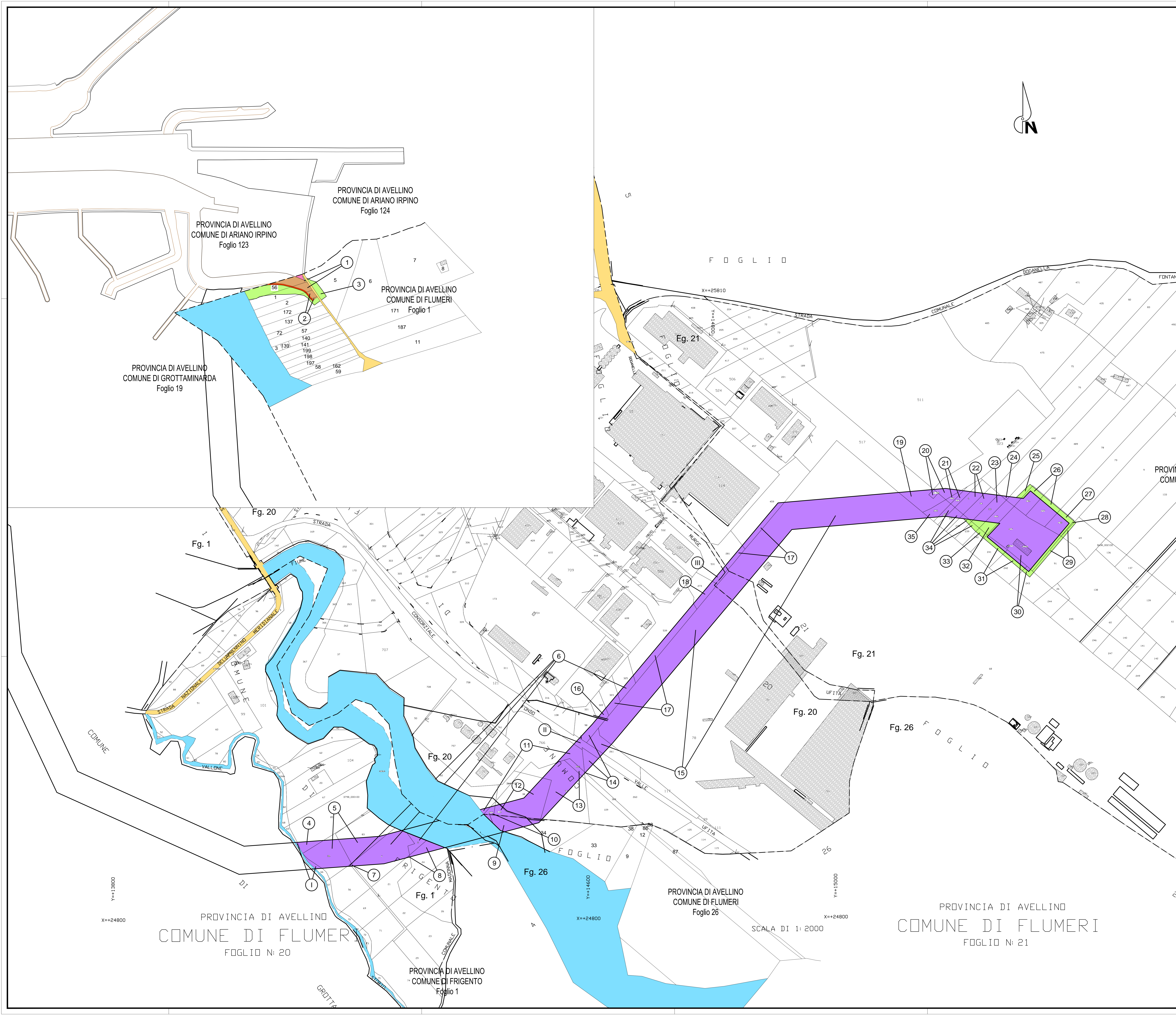

PROVINCIA DI AVELLINO
 COMUNE DI ARIANO IRPINO
 Foglio 124

PROVINCIA DI AVELLINO
 COMUNE DI ARIANO IRPINO
 Foglio 123

PROVINCIA DI AVELLINO
 COMUNE DI FLUMERI
 Foglio 1

PROVINCIA DI AVELLINO
 COMUNE DI GROTTAMINARDA
 Foglio 19

PROVINCIA DI AVELLINO
 COMUNE DI FLUMERI
 FOGLIO N° 20

PROVINCIA DI AVELLINO
 COMUNE DI FRIGENTO
 Foglio 1

PROVINCIA DI AVELLINO
 COMUNE DI FLUMERI
 Foglio 26

PROVINCIA DI AVELLINO
 COMUNE DI FLUMERI
 FOGLIO N° 21

SCALA DI 1:2000

Y=+13600

X=+24800

Y=+14600

X=+24800

Y=+13600

X=+24800