

NV10 - ADEGUAMENTO VIA SAN BIASE AL KM 25+900
 COMUNE DI TELESE TERME (BN)

LEGENDA

-  FOSSO DI GUARDIA DISPERDENTE
-  FOSSO DI GUARDIA RIVESTITO
-  COLLETTORE DN 315
-  EMBRICE
-  TOMBINO
-  DEMOLIZIONI

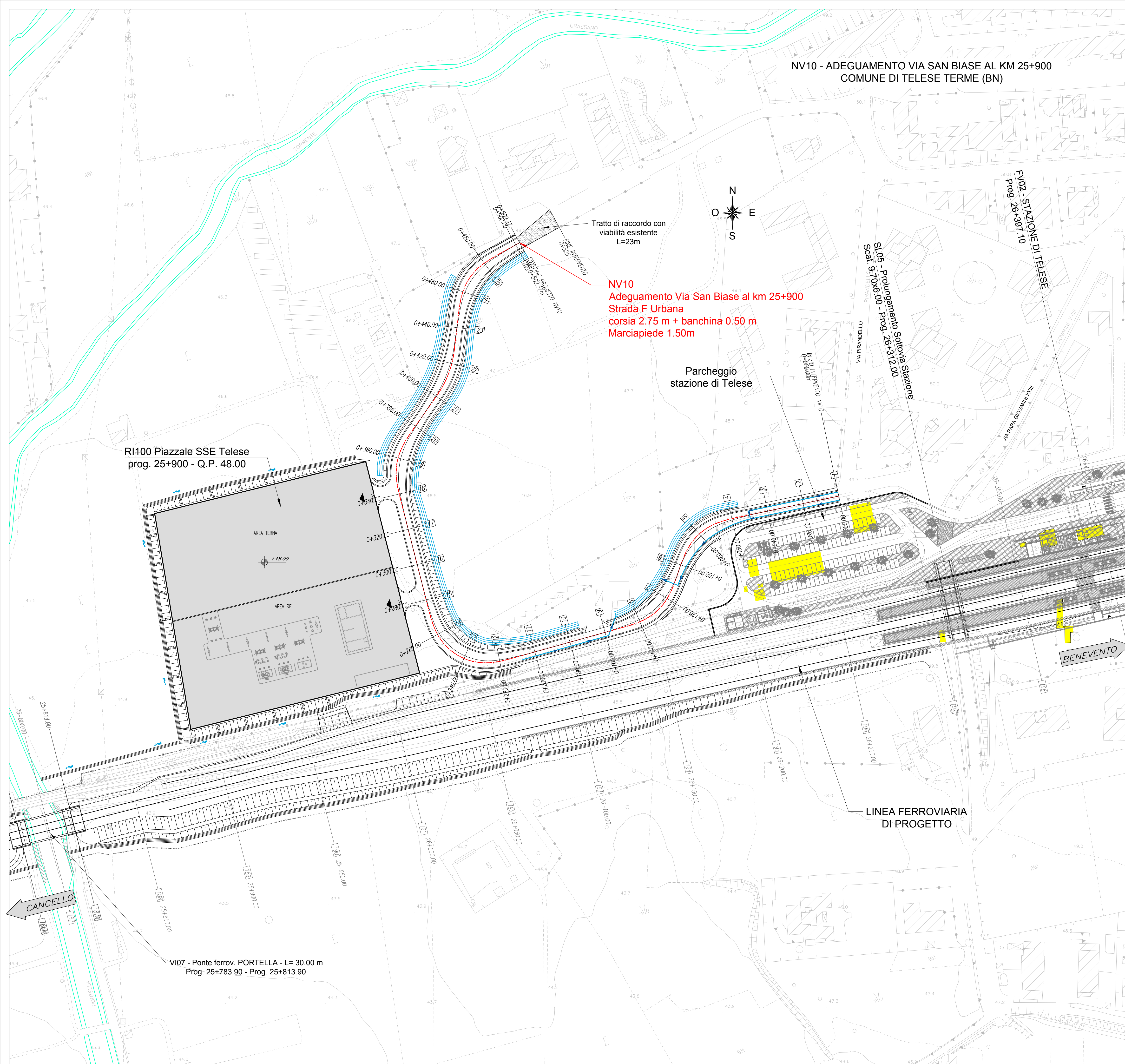

Tratto di raccordo con
 viabilità esistente
 L=23m

NV10
 Adeguamento Via San Biase al km 25+900
 Strada F Urbana
 corsia 2.75 m + banchina 0.50 m
 Marciapiede 1.50m

Parcheggio
 stazione di Telese

RI100 Piazzale SSE Telese
 prog. 25+900 - Q.P. 48.00

LINEA FERROVIARIA
 DI PROGETTO

VI07 - Ponte ferrov. PORTELLA - L= 30.00 m
 Prog. 25+783.90 - Prog. 25+813.90

COMMITTENTE:



PROGETTAZIONE:



**DIREZIONE TECNICA
 UO INFRASTRUTTURE CENTRO**

PROGETTO DEFINITIVO

ITINERARIO NAPOLI - BARI
RADDOPPIO TRATTA CANCELLO - BENEVENTO
II LOTTO FUNZIONALE FRASSO TELESINO - VITULANO
1° LOTTO FUNZIONALE FRASSO - TELESE
NV10 - Adeguamento Via San Biase al km 25+900
 Planimetria di drenaggio

SCALA :
 1:1000

COMMESSA	LOTTO	FASE	ENTE	TIPO DOC.	OPERA/DISCIPLINA	PROGR.	REV.
IF0H	12	D	11	P7	NV1000	003	A

Revis.	Descrizione	Redatto	Data	Verificato	Data	Approvato	Data	Autorizzato	Data
A	Emissione esecutiva	L. Mazzoni	Giugno 2017	F. Savetta	Giugno 2017	F. Cerone	Giugno 2017		