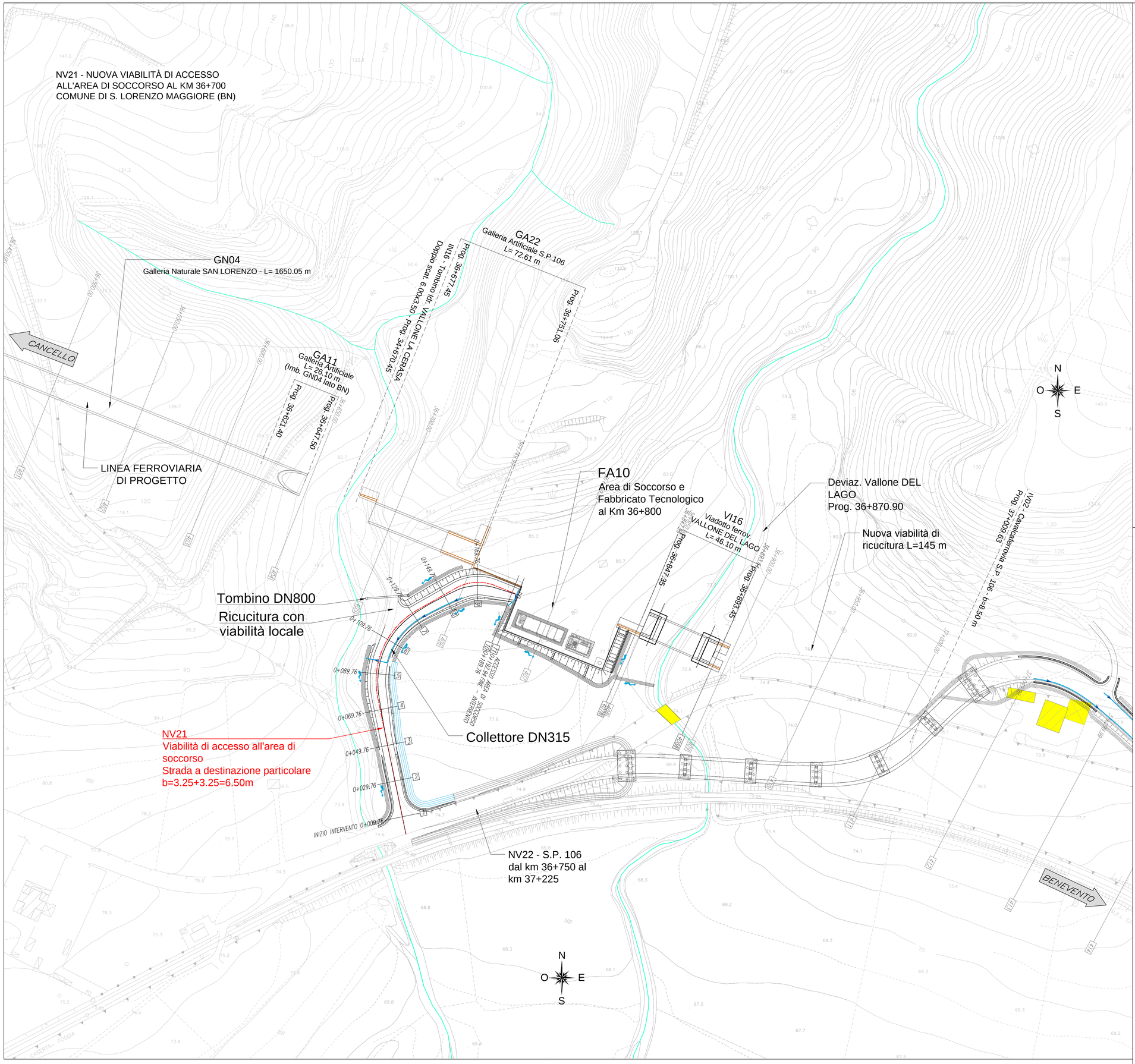

LEGENDA

- FOSSO DI GUARDIA DISPERDENTE
- FOSSO DI GUARDIA RIVESTITO
- DEFLUSSO ACQUA IN CONDOTTA
- EMBRICE
- TOMBINO
- DEMOLIZIONI

COMMITTENTE:

RFI RETE FERROVIARIA ITALIANA
GRUPPO FERROVIE DELLO STATO ITALIANE

PROGETTAZIONE:

ITALFERR
GRUPPO FERROVIE DELLO STATO ITALIANE

DIREZIONE TECNICA
UO INFRASTRUTTURE CENTRO

PROGETTO DEFINITIVO

ITINERARIO NAPOLI - BARI
RADDOPPIO TRATTA CANCELLO - BENEVENTO
II LOTTO FUNZIONALE FRASSO TELESINO - VITULANO
2° LOTTO FUNZIONALE TELESE - SAN LORENZO
NV21 - Nuova viabilità di accesso all'area di soccorso al km 36+700
Planimetria di drenaggio

SCALA : 1:1000

COMMESSA	LOTTO	FASE	ENTE	TIPO DOC.	OPERA/DISCIPLINA	PROGR.	REV.
IF0H	22	D	11	P7	NV2100	003	A

Revis.	Descrizione	Redatto	Data	Verificato	Data	Approvato	Data	Autorizzato	Data
A	Emissione esecutiva	L. Mazzoni	Giugno 2017	F. Bavetta	Giugno 2017	F.Cerrone	Giugno 2017	P. Arduini Giugno 2017	

ITALFERR S.p.A. Direzione Tecnica Infrastrutture Centro Dott. Ing. Fabrizio Arduini Ordine degli Ingegneri della Provincia di Roma n. 16962 sez. A

File: IF0H22D11P7NV2100003A.dwg

n. Elab.: 2L 422