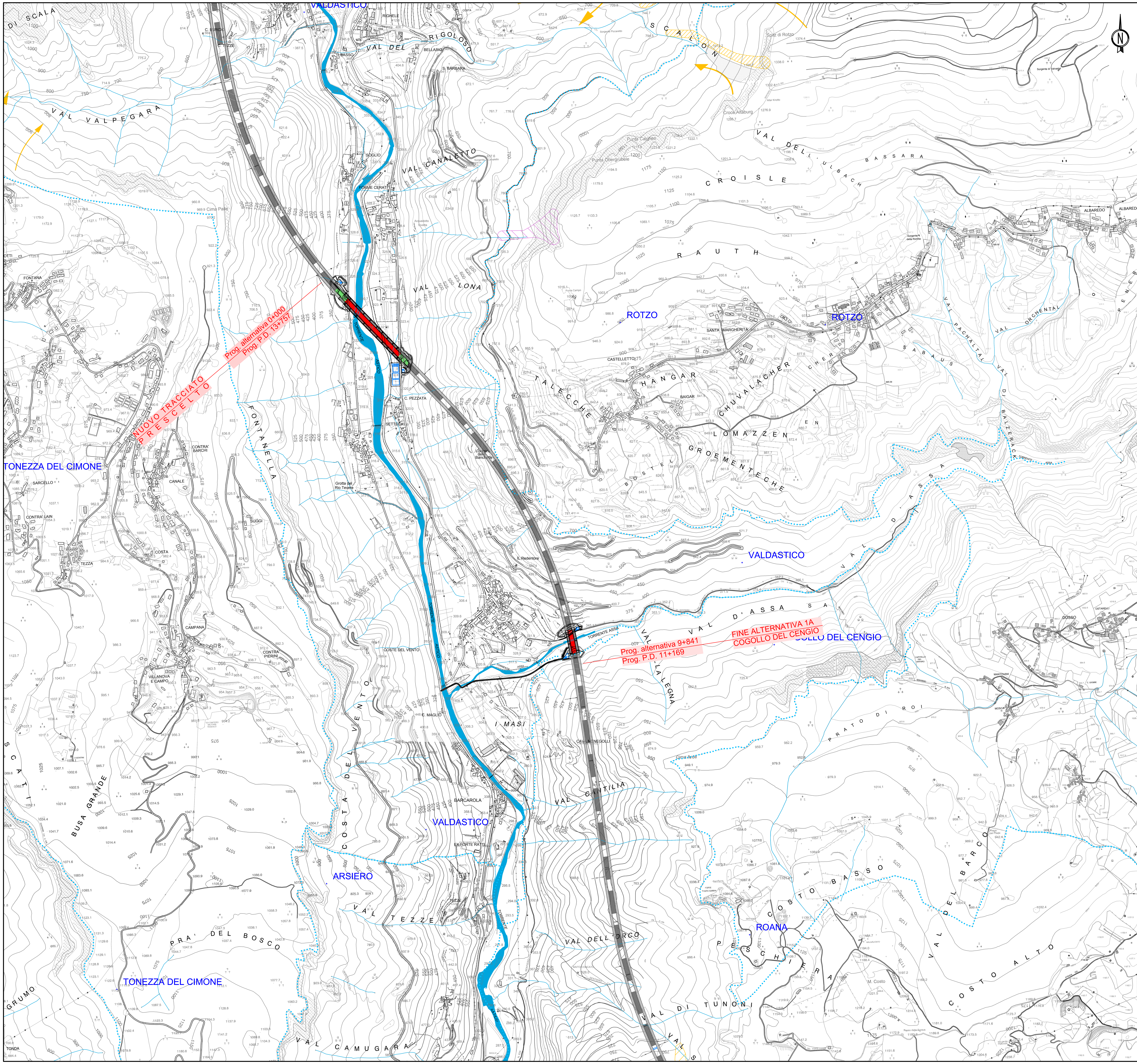

QUADRO D'UNIONE

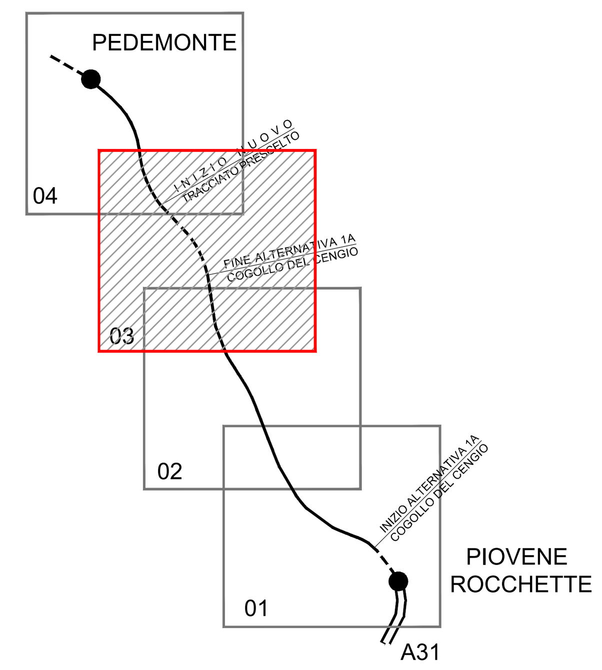

AUTOSTRADA A31 TRENTO-ROVIGO
TRONCO TRENTO - VALDASTICO - PIOVENE ROCCHETTE - 1° LOTTO FUNZIONALE

GALLERIA | VIADOTTO | TRINCEA | RILEVATO

Svincoli ed opere connesse

Confine Regionale e Provinciale

Confine Comunale

COGOLLO — Comune

Campolongo — Località/Frazione

CLASSI DI RISCHIO IDROGEOLOGICO

REGIONE VENETO
PAI - Legge 267/98 e Legge 365/00

Intersezione di elementi di pericolosità determinati per fotointerpretazione e per inchiesta sul terreno

Tematismi rappresentanti elementi di pericolosità determinati per fotointerpretazione Pericolosità Moderata P2

Tematismi rappresentanti elementi di pericolosità individuati mediante inchiesta sul terreno Pericolosità Moderata P2

P2 P3 P2 — Valanghe

P2 P3 P2 — Zone pericolose (dove tutti i punti sono esposti. Tali zone comprendono distacchi parziali e colatoi di diversa ampiezza)

P2 P3 P2 — Zone presunte pericolose (per le quali non è stato possibile ottenere informazioni di carattere topografico, oppure che presentano sulle foto elementi contraddittori)

P2 P2 — Pericolo localizzato (in colatoi molto stretti)

Possibili continuazioni e collegamenti di valanghe

AUTOSTRADA BRESCIA - VERONA - VICENZA - PADOVA

Autostrada Brescia Verona Vicenza Padova SpA
Via Flavio Gioia 71 37135 Verona
tel. 0458272222 Fax 0458200051 Casella Postale 460M www.autobspd.it
AREA COSTRUZIONI AUTOSTRADALI

RINA ISO 9001 • ISO 14001 OHSAS 18001 • SA 8000 BEST Certified Integrated Systems

AUTOSTRADA VALDASTICO A31 NORD

1° LOTTO
Piovene Rocchette - Valle dell'Astico

PROGETTO DEFINITIVO

CUP	G21B1 30006 60005
WBS	B25.A31N.L1
COMMESSA	J16L1

COMMITTENTE

S.p.A. AUTOSTRADA BRESCIA VERONA VICENZA PADOVA
Area Costruzioni Autostradali

CAPO COMMESSA PER LA PROGETTAZIONE
Dott. Ing. Gabriella Costantini

PRESTATORE DI SERVIZI:
CONSORZIO RAETIA
RAPPRESENTANTE: Dott. Ing. Alberto Scotti

RESPONSABILE DELL'INTEGRAZIONE TRA LE PRESTAZIONI SPECIALISTICHE:
Technital S.p.A. - Dott. Ing. Andrea Renso

PROGETTAZIONE:
ITALCONSULT
Il Responsabile:
Ing. Giovanni Mondello

ELABORATO: STUDIO DI IMPATTO AMBIENTALE
Quadro di riferimento programmatico
Pianificazione di settore
Carta del rischio valanghe - Tav. 3

Progressivo 05 02 05 003 Rev. 02

Rev.	Data	Descrizione	Redazione	Controllo	Approvazione
00	APRILE 2017	PRIMA EMISSIONE	ITALCONSULT M.MARCHESANO	ITALCONSULT U.LUGLI	ITALCONSULT G.MONDELLO
01	GIUGNO 2017	REVISIONE PER ADEGUAMENTO CARTIGLIO	ITALCONSULT - M.MARCHESANO	U.LUGLI	G.MONDELLO
02	LUGLIO 2017	RECEPIMENTO OSSERVAZIONI	ITALCONSULT - M.MARCHESANO	U.LUGLI	G.MONDELLO

SCALA: 1:10.000
NOME FILE: J16L1_050205003_0101_0PD_02.DWG
CM. PROGR. FG. LIV. REV.
J16L1_05_02_05_003_0301_0PD_02

IL PRESENTE DOCUMENTO NON POTRA' ESSERE COPIATO, RIPRODOTTO O ALTRIMENTI PUBBLICATO, IN TUTTO O IN PARTE, SENZA IL CONSENSO SCRITTO DELLA AUTOSTRADA BS-VR-VI-PD S.P.A.. OGNI UTILIZZO NON AUTORIZZATO SARA' PERSEGUITO A NORMA DI LEGGE.
THIS DOCUMENT MAY NOT BE COPIED, REPRODUCED OR PUBLISHED, EITHER IN PART OR IN ITS ENTIRETY, WITHOUT THE WRITTEN PERMISSION OF AUTOSTRADA BRESCIA-VERONA-VICENZA-PADOVA S.P.A.. UNAUTHORIZED USE WILL BE PROSECUTE BY LAW.