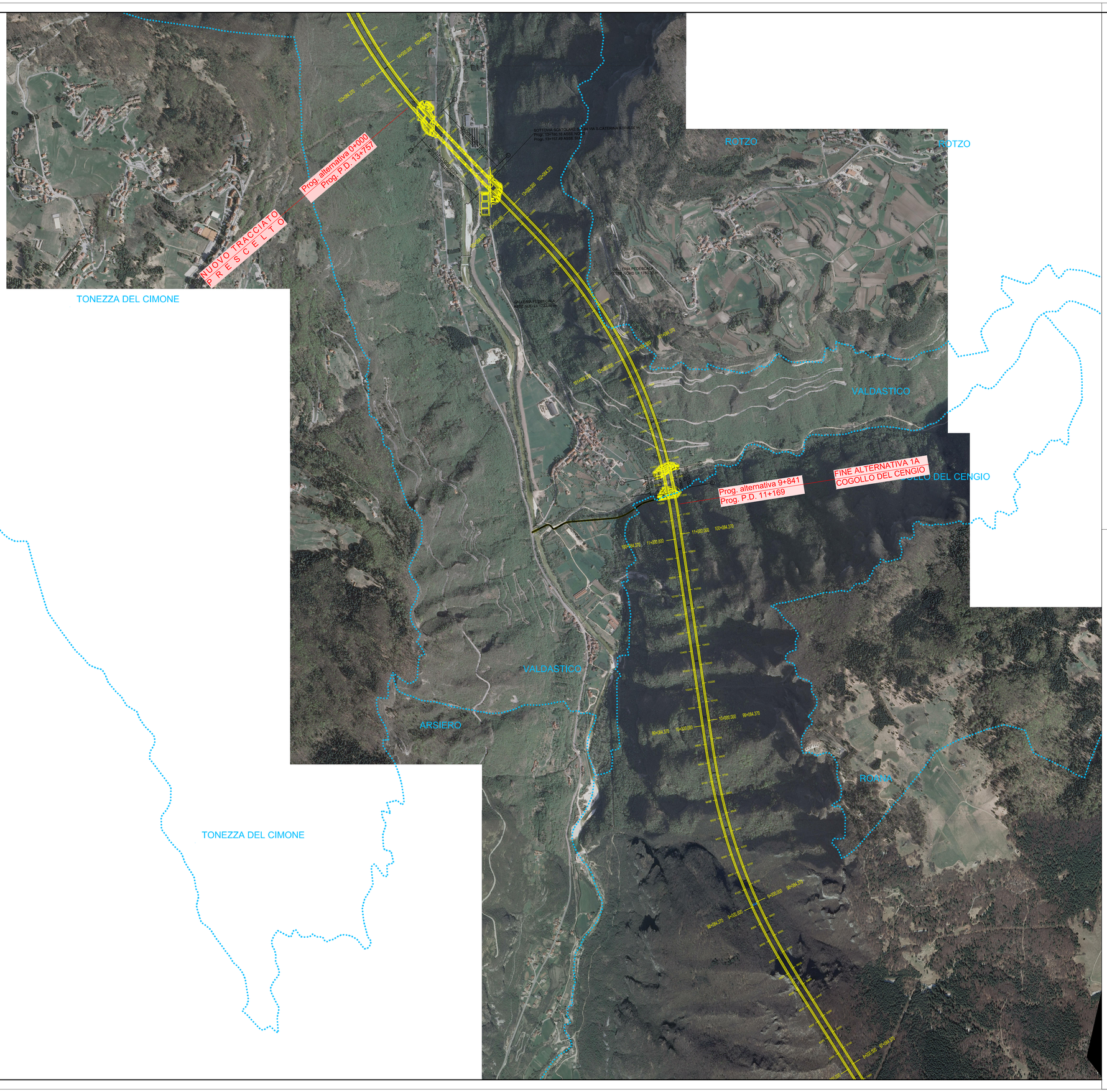

QUADRO D'UNIONE
1:10.000

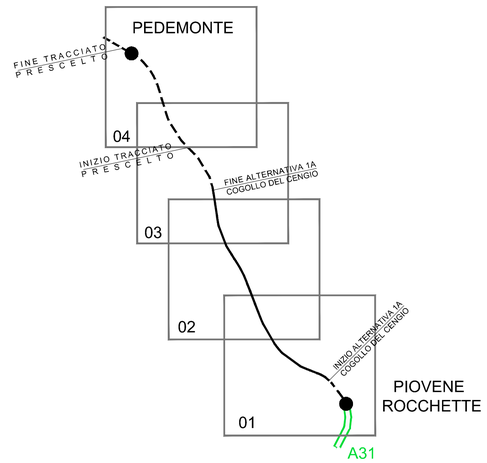

LEGENDA

TOPONOMASTICA

PROVINCIA DI VICENZA - REGIONE VENETO	NOME PROVINCIA - NOME REGIONE
VELO D'ASTICO	NOME COMUNE
	CONFINE PROVINCIALE E REGIONALE
	CONFINE COMUNALE

AUTOSTRADA BRESCIA - VERONA - VICENZA - PADOVA

Autostrada Brescia Verona Vicenza Padova SpA
Via Flavio Gioia 71 37135 Verona
tel. 0458272222 Fax 0458200051 Casella Postale 460M www.autobspd.it
AREA COSTRUZIONI AUTOSTRADALI

RINA
ISO 9001 • ISO 14001
OHSAS 18001 • SA 8000
BEST - Certified Integrated Systems

AUTOSTRADA VALDASTICO
A31 NORD

1° LOTTO
Piovene Rocchette - Valle dell'Astico

PROGETTO DEFINITIVO

CUP	G21B1 30006 60005
WBS	B25.A31NL1
COMMESSA	J16L1

COMMITTENTE

S.p.A. AUTOSTRADA BRESCIA VERONA VICENZA PADOVA
Area Costruzioni Autostradali

CAPO COMMESSA PER LA PROGETTAZIONE
Dott. Ing. Gabriella Costantini

PRESTATORE DI SERVIZI:
CONSORZIO RAETIA
RAPPRESENTANTE: Dott. Ing. Alberto Scotti

RESPONSABILE DELL'INTEGRAZIONE TRA LE PRESTAZIONI SPECIALISTICHE:
Tecnitalia S.p.A. - Dott. Ing. Andrea Renso

PROGETTAZIONE:
ITALCONSULT
Iscritto all'Albo di Messina Matric. 8
Il Responsabile:
Ing. Giovanni Mondello

ELABORATO: STUDIO DI IMPATTO AMBIENTALE
Quadro di riferimento progettuale
Alternativa selezionata
Planimetria su ortofoto - Tav. 3

Progressivo: 05 03 04 002 02 — Rev.

Rev.	Data	Descrizione	Redazione	Controllo	Approvazione
00	MARZO.2017	PRIMA EMISSIONE	ITALCONSULT - V.CARDACI	A.MIOSI	G.MONDELLO
01	GIUGNO.2017	REVISIONE PER VERIFICA	ITALCONSULT - V.CARDACI	A.MIOSI	G.MONDELLO
02	LUGLIO.2017	RECEPIMENTO OSSERVAZIONI	ITALCONSULT - V.CARDACI	A.MIOSI	G.MONDELLO

SCALA: 1:10.000
NOME FILE: J16L1_05_03_04_002_0301_0PD_02.dwg

CIV.	PROGR.	FG.	LIV.	REV.
J16L1_05_03_04_002_0301_0PD_02				

IL PRESENTE DOCUMENTO NON POTRA' ESSERE COPIATO, RIPRODOTTO O ALTRIMENTI PUBBLICATO, IN TUTTO O IN PARTE, SENZA IL CONSENSO SCRITTO DELLA AUTOSTRADA BS-VR-VI-PD S.P.A., OGNI UTILIZZO NON AUTORIZZATO SARA' PERSEGUITO A NORMA DI LEGGE.
THIS DOCUMENT MAY NOT BE COPIED, REPRODUCED OR PUBLISHED, EITHER IN PART OR IN ITS ENTIRETY, WITHOUT THE WRITTEN PERMISSION OF AUTOSTRADA BRESCIA-VERONA-VICENZA-PADOVA S.P.A., UNAUTHORIZED USE WILL BE PROSECUTE BY LAW.