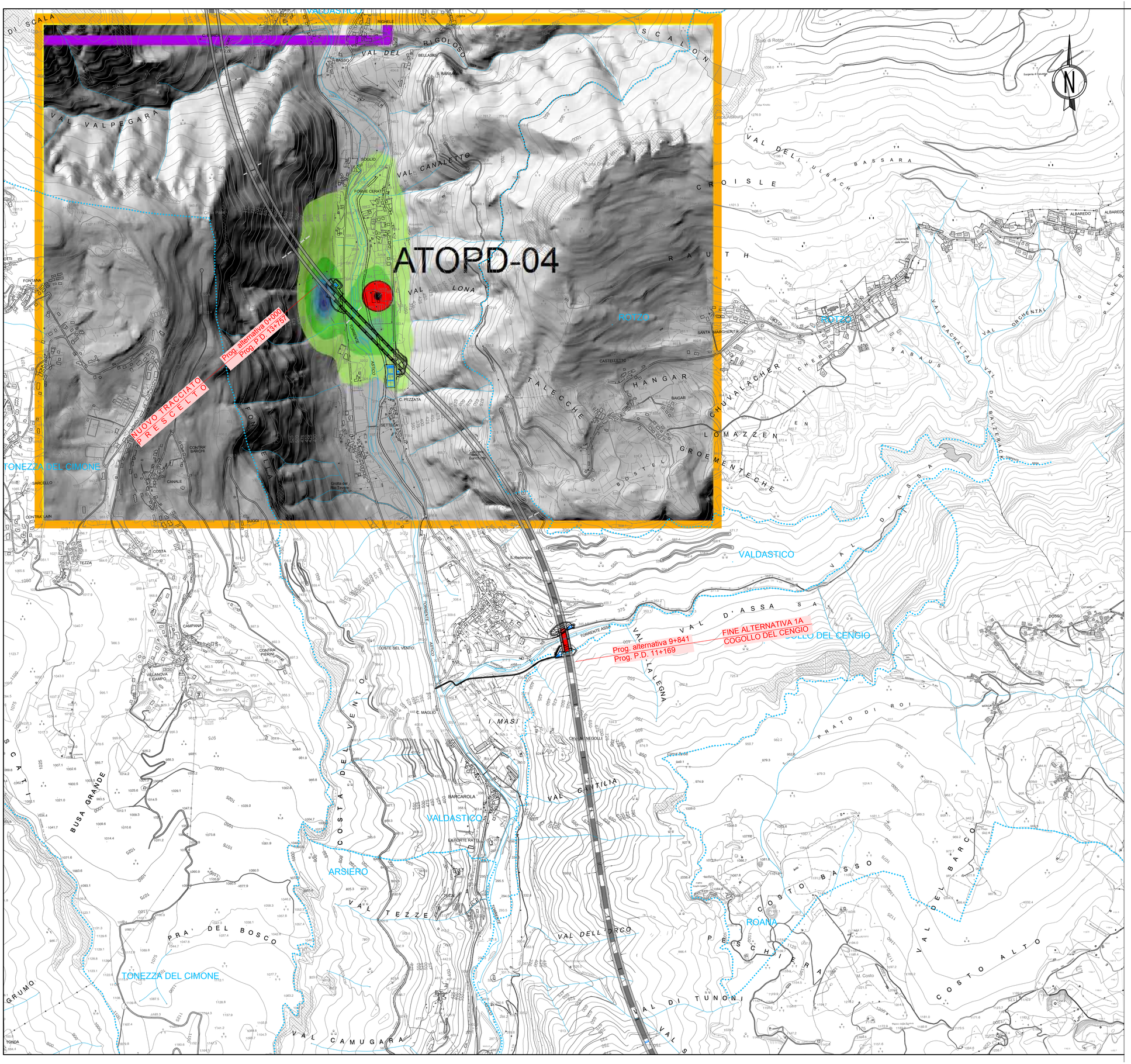

QUADRO D'UNIONE

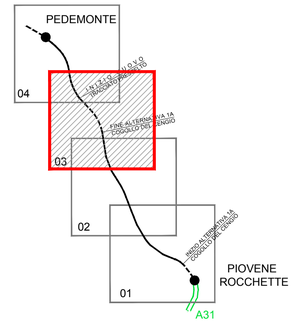

LEGENDA

TOPONOMASTICA

PROVINCIA DI VICENZA - REGIONE VENETO — NOME PROVINCIA - NOME REGIONE

VELO D'ASTICO — NOME COMUNE

CONFINE PROVINCIALE E REGIONALE

CONFINE COMUNALE

Punti Monitoraggio

Area di studio2 - PD04

CO - Conc. massima su media di 8 ore mg/m3 - Fondo PD04

- 1.497 - 1.55
- 1.551 - 1.6
- 1.601 - 1.65
- 1.651 - 1.7
- 1.701 - 1.75
- 1.751 - 1.8
- 1.801 - 1.826

AUTOSTRADA A31 TRENTO-ROVIGO
TRONCO TRENTO - VALDASTICO - PIOVENE ROCCHETTE - 1° LOTTO FUNZIONALE

GALLERIA VIADOTTO TRINCEA RILEVATO

Svincoli ed opere connesse

AUTOSTRADA BRESCIA - VERONA - VICENZA - PADOVA

Autostrada Brescia Verona Vicenza Padova SpA
Via Flavio Gioia 71 37135 Verona
tel. 0458272222 Fax 0458200051 Casella Postale 460M www.autobspd.it
AREA COSTRUZIONI AUTOSTRADALI

RINA
ISO 9001 • ISO 14001
OHSAS 18001 • SA 8000
BEST: Certified Integrated Systems

AUTOSTRADA VALDASTICO
A31 NORD

1° LOTTO
Piovene Rocchette - Valle dell'Astico

PROGETTO DEFINITIVO

CUP	G21B1 30006 60005
WBS	B25.A31NL1
COMMESSA	J16L1

COMMITTENTE

S.p.A. AUTOSTRADA BRESCIA VERONA VICENZA PADOVA
Area Costruzioni Autostradali

CAPO COMMESSA PER LA PROGETTAZIONE
Dott. Ing. Gabriella Costantini

PRESTATORE DI SERVIZI:
CONSORZIO RAETIA

RAPPRESENTANTE: Dott. Ing. Alberto Scotti

RESPONSABILE DELL'INTEGRAZIONE TRA LE PRESTAZIONI SPECIALISTICHE:
Technital S.p.A. - Dott. Ing. Andrea Renso

PROGETTAZIONE:
ITALCONSULT

Responsabile:
Ing. Giovanni Mondello

ELABORATO: STUDIO DI IMPATTO AMBIENTALE
Quadro di riferimento ambientale
Atmosfera - Tracciato completo
Planimetria concentrazioni degli inquinanti - Scenario di progetto
CO - Concentrazione su 8 ore - Fondo PD04

Progressivo 05 04 07 004 02 — Rev.

Rev.	Data	Descrizione	Redazione	Controllo	Approvazione
00	APRILE 2017	PRIMA EMISSIONE	ITALCONSULT M.MARCHESANO	ITALCONSULT U.LUGLI	ITALCONSULT G.MONDELLO
01	GIUGNO 2017	REVISIONE PER ADEGUAMENTO CARTTIGLIO	M.MARCHESANO		
02	LUGLIO 2017	RECEPIMENTO OSSERVAZIONI			

SCALA: 1:10000

NOME FILE: J16L1_050407004_0101_0PD_02.DWG

CM. PROGR. FG. LIV. REV.
J16L1_05_04_07_004_0401_0PD_02

IL PRESENTE DOCUMENTO NON POTRA' ESSERE COPIATO, RIPRODOTTO O ALTRIMENTI PUBBLICATO, IN TUTTO O IN PARTE, SENZA IL CONSENSO SCRITTO DELLA AUTOSTRADA BS-VR-VI-PD S.P.A., CON LA QUALE NON AUTORIZZATO. SARA' PERSEGUITO A NORMA DI LEGGE.
THIS DOCUMENT MAY NOT BE COPIED, REPRODUCED OR PUBLISHED, EITHER IN PART OR IN ITS ENTIRETY, WITHOUT THE WRITTEN PERMISSION OF AUTOSTRADA BRESCIA-VERONA-VICENZA-PADOVA S.P.A., UNAUTHORIZED USE WILL BE PROSECUTE BY LAW.